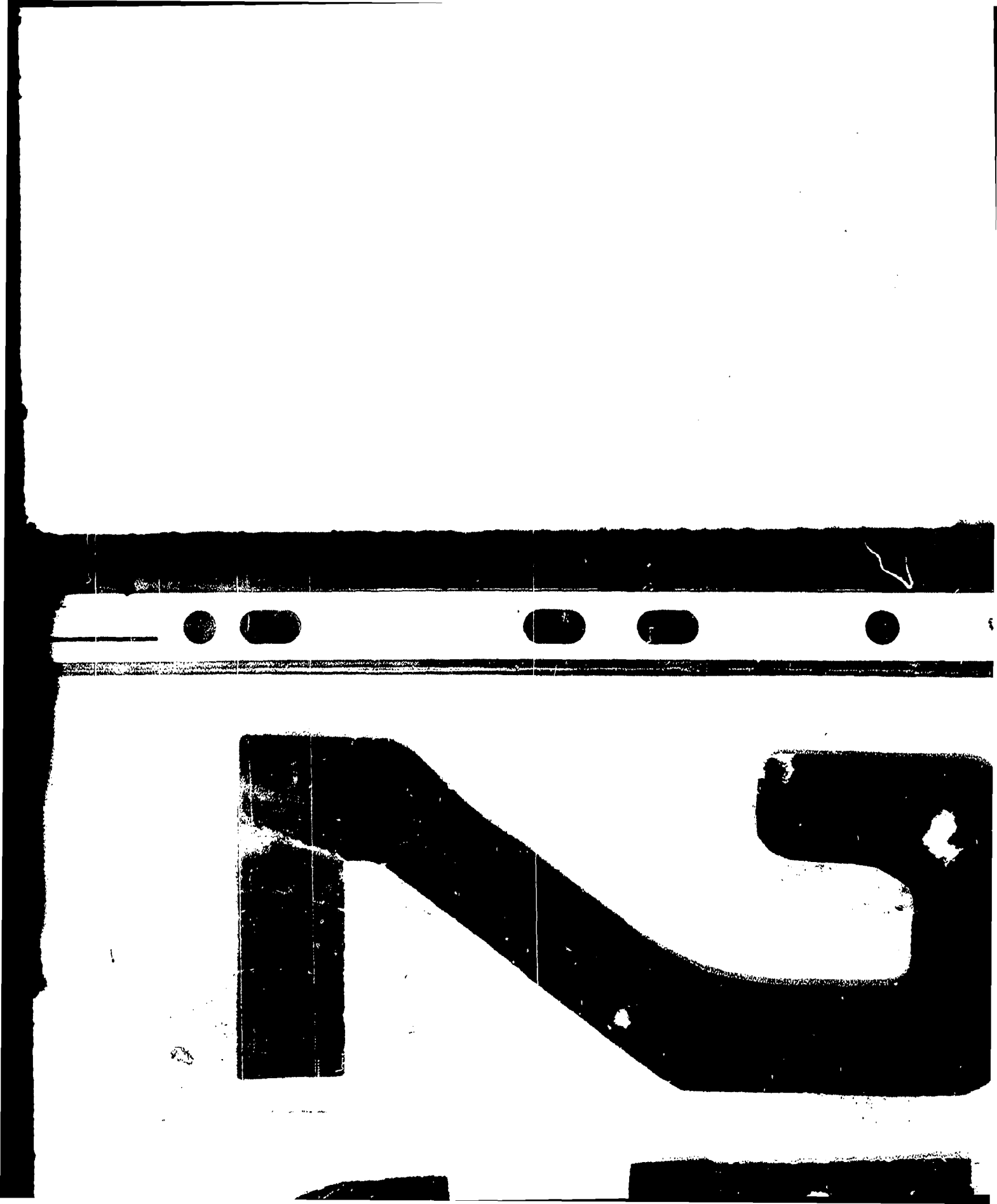

ABCDEFGHIJKLMNOPQRSTUVWXYZ
abcdefghijklmnopqrstuvwxyz
1234567890$¢£/%#½¼¾—=+×°@*
ABCDEFGHIJKLMNOPQRSTUVWXYZ1234567890
abcdefghijklmnopqrstuvwxyz$¢£/%#½¼¾—=+×°@*
ABCDEFGHIJKLMNOPQRSTUVWXYZ1234567890
abcdefghijklmnopqrstuvwxyz$¢£/%#½¼¾—=+×°@*

Photographic Sciences Corporation

23 WEST MAIN STREET
WEBSTER, N.Y. 14580
(716) 872-4503

ABCDEFGHIJKLMNOPQRSTUVWXYZ
abcdefghijklmnopqrstuvwxyz
1234567890$¢£/%#½¼¾—=+×°@*

FGHIJKLMNOPQRSTUVWXYZ

SHOULD MEASURE
.20" AT DESIRED REDUC

0 | 12x | 16x | 20x | 24x | 2

2.8 | 2.5

32 | 2.2

FOLIO SIMULTANEO: NO

DESCARTE: - - - - - - - - - - - - - - -

PREPARACION DOCUMENTAL: -

CONTROL: - - - - - - - - - - - - - - -

VISTO: Una vez comprobadas las características que contiene el primer documento en la apertura del acta, se procede a la iniciación de la microfilmación firmando para su constancia el funcionario responsable y la Dirección de la Oficina.-

El Encargado de la Sección Microfilmación

Sgto.1ro.

Juan C. Martínez

El Jefe de la Sección Microfilmación

Mayor

Pedro Barneix

JUNTA DE COMANDANTES EN JEFE - República O. del Uruguay

SERVICIO DE INFORMACION DE DEFENSA

CENTRO DE PROCESAMIENTO DE DATOS

SECCION MICROFILMACION

VLL

FICHERO GENERAL

077801-9

6 JUN. 1974-1

MINISTERIO DE DEFENSA NACIONAL

S. I. D.

Dep. I Secc, I

Sub - Secc. G

Ficha Nro._____ Confec._____

HENDERSON — Apellidos

EDITH — Nombres

DOCUMENTOS: C/C. _____ (Serie / Nro.) C/I. _____ (Nro. / Dpto.)

OTROS DOC. _____ (Pasaporte / Lib. Enrol. / etc.)

NACIMIENTO: _____ (Fecha / Lugar)

DOMICILIO: _____ (Calle / Nro. / Teléf. / Ciudad o Localidad)

PROFESION U OCUPACION: _____

LUGAR: _____ **CARGO:** _____

IDEOLOGIA POLITICA: _____ **CLASIFICACION:** _____

DATOS COMPLEMENTARIOS: _____ (Est. Civil / Conyuge / Hijos)

_____ (Otros familiares)

F5-2

Fecha	Documentos	077801 ANTECEDENTES A REGISTRAR
6/5/73	947	28/2/73, durante el conflicto textil en Juan Lacaze fue oradora en mitin en la vía pública. '(Evaluación A-1) (K)

NOMBRE HENDERSON HERNANDEZ EDUARDO MARIO Nº 7780277

FECHA	ORIGEN	ANTECEDENTES
		FALLECIDO

SERVICIO DE INFORMACION DE DEFENSA

Dep. 1

077803-5

F5-1

Confeccionado el .....

V A R I O S

FOTO

Apellidos HENDERSON

Nombres Elbio

Fecha de Nacimiento .....

Lugar de Nacimiento .....

Est. Civil .....

Cred. Civica ..... Céd. Identidad .....

Otros Documentos .....

Ocupación .....

Padre .....

Madre .....

Domicilio Paraje Higueritas Ciudad Salto.

Otros datos .....

FICHA COMPLEMENTARIA

B-2

DOCUMENTO		077803 ANTECEDENTES
FECHA	ORIGEN	
10.5.72.	Doc. 942.	Figura en una relación de radicaficionados de la C. de Salto. Posée una estación de características CX.1 JDD. (W)

-.PERONISMO.- 077803

SERVICIO DE INTELIGENCIA

Fecha: Montevideo, 3 de Setiembre de 1952.-

Ficha N.º 163.-

FOTO

Nombre: HENDERSON, Elbio.- (r.g.).-

Nacionalidad

Profesión o actividad

Lugar de nacimiento

Documentos que posee

Domicilio (1) Paraje Higueritas Telef.
(Dpto.Salto).

F I L I A C I O N

Edad aparente color del

cutis de los cabellos

estatura aspecto social

señas particulares

MINISTERIO DE DEFENSA NACIONAL
SERVICIO DE INTELIGENCIA DE DEFENSA

077803

Fecha	Contenido
11-VIII-952.-Of. 518 del Bn.I.7 de Salto.-	Lugares donde frecuenta afiliado a actividad política y donde actúa Antecedentes policiales vehículos que posee o que guía nombre y número de personas que forman su familia

DATOS COMPLEMENTARIOS

Recibe por intermedio de la Agencia de Correo B. 60 de Paso del Horno (Dpto. de Salto), la revista " Mundo Peronista " que contiene propaganda de ese partido.- (r.g.).-

FICHA COMPLEMENTARIA

F5-5

Documento			017803 ANTECEDENTES
Nro.	Fecha	Origen	
	10.5.72.	D. 942.	_Figura en una relación de radioaficionados de la C.de Salto.Posée una estación de características CX 1 JDD._(W).(Indice.)

Fr. 1

MINISTERIO DE DEFENSA NACIONAL

S. I. D.

077804-3

Dep. I Secc. I

Sub-Secc. **C**

Ficha Nº ..... Confec. 17/7/73

HENDERSON — Jorge

Apellidos — Nombres

DOCUMENTOS: C|C ..... C|I .....

Serie Nº Nº Dpto.

OTROS DOC.: .....

Pasaporte Lib. Enrol. etc.

NACIMIENTO: .....

Fecha Lugar

DOMICILIO: 18 de Julio 1714 esq. Magallanes 40-29-01--41-29-22--8-1º-87

Calle Nº Telef. Ciudad o Localidad

PROFESION U OCUPACION: .....

LUGAR: ..... **CARGO** .....

IDEOLOGIA POLITICA ..... **CLASIFICACION** [illegible]

DATOS COMPLEMENTARIOS

Est. Civil Conyuge Hijos

otros familiares

FECHA	DOCUMENTOS	077804 ANTECEDENTES A REGISTRAR
9.7.73	0467/17/84	Afiliado al Partido Nacional sector "Por la Patria" con la suma de 10.000 peso por mes.-(II)

JUNTA DE COMANDANTES EN JEFE 077805-0

S. I. D.

Dep. I G. Secc. I

Sub Secc. A/N

Ficha Nº ..... Confec. 13.4.82

HENDERSON — Apellidos

JOSE — Nombres

DOCUMENTOS: C/C ..... (Serie / Nº) C/I. ..... (Nº / Dpto.)

OTROS DOC. ..... (Pasaporte / Lib. Enrol. / etc.)

NACIMIENTO: ..... (Fecha / Lugar)

DOMICILIO: ..... (Calle / Nº / Teléf. / Ciudad o Localidad)

PROFESION U OCUPACION: Empleado
Refrescos del Norte S.A.(COCA-COLA)

LUGAR: (SIMO) CARGO: .....

IDEOLOGIA POLITICA: ..... CLASIFICACION: .....

DATOS COMPLEMENTARIOS: ..... (Est. Civil / Cónyuge / Hijos)

..... Otros familiares

Fecha	Documentos	077805 ANTECEDENTES A REGISTRAR	B-2
1.4.82	D.13425	Empleado de la nueva planta embotelladora de Refrescos del Norte S.A (CCCA-COLA), en la cual comenzaron las afiliaciones de personal que pasan a engrosar el Sindicato de Obreros y Empleados de RENORSA, realizando el causante junto a otros empleados los trámites de dicha afiliación , como así también maneja la masa obrera de la empresa. Se estima que junto a Héctor VIERA, Ricardo MENDOZA, Alberto ROLDAN y Daniel CAVALEIRO estaría realizando trabajos particulares, cuando tendrían que cumplir con el mantenimiento de la planta. Cabe destacar que la invitación de afiliación estuvo a cargo de la Comisión Directiva del Sindicato que funciona en la ciudad de Paysandú, y quienes realizan las mismas se estima estarían demostrando una inclinada tendencia á la izquierda. EVAL:B-1. (VE).	

077806-8

B-1

MINISTERIO DE DEFENSA NACIONAL
S. I. D.

Dep. 1 Secc. I

Sub-Secc. A/N

Ficha Nro. ..... Confec. .....

HENDERSON ..... Norma .....
Apellidos Nombres

DOCUMENTOS: C/C. ..... C/I. .....
Serie Nro. Nro. Dpto.

OTROS DOC. .....
Pasaporte Lib. Enrol. etc.

NACIMIENTO: .....
Fecha Lugar

DOMICILIO: .....
Calle Nro. Teléf. Ciudad o Localidad

PROFESION U OCUPACION: .....

LUGAR: ..... CARGO: .....

IDEOLOGIA POLITICA: ..... CLASIFICACION: .....

DATOS COMPLEMENTARIOS: .....
Est. Civil Conyuge Hijos

.....
Otros familiares

P5-2

Fecha	Documentos	077806 ANTECEDENTES A REGISTRAR
16/8/72	Lista2001 COLONIA	-Candidato en el 3er. Lugar Suplente del 12 Titular a la Junta Departamental pore el Depto. de Colonia en las elecciones de 1971. "PP"

SERVICIO DE INFORMACION DE DEFENSA
Dep. I

MINISTERIO DE DEFENSA NACIONAL M / F
SERVICIO DE INFORMACIONES DE DEFENSA
Ficha Nº I 07780/76

Sección ..... confeccionada el 21-IX-1966.

Apellidos HENDERSON, DAIN (8)

Nombres Debbie & Sheila (2) Beatrice (12)

Fecha de Nacimiento: 22.01.38 (3)

Lugar de Nacimiento: Montevideo (4)

Cred. Civ. A.K.A. 6797 (5) Ced. Identidad: 728.909 (6)

Prontuario: ..... F. Censal: .....

Padre: .....

Madre: .....

Domicilio: Avenida Díaz 1078 bis (1961) (7) Ciudad: .....

Otros datos (Documentos y señas personales) .....

F-2

FICHA COMPLEMENTARIA

Documento			077807 ANTECEDENTES
Nº	Fecha	Origen	
B-77-D-84.	24-IV-1966.		- Hija del Ex-Consejero Nacional.- Mantiene relaciones con MILKO SOMS.(Ex-Cónsul Yugoslavo).-
	27.6.72. Doc. 1698. Evolución F-2.		-Afiliado al Sindicato Médico de la C.de Durazno, prestando servicios en CAMEDUR.-(Indice 1). (W) .
D.	425/81 09.01.81	SE.PLA. CO.DI.	-Por Nota Nº 19/81/D,la Secretaría de Planeamiento, Coordinación y Difusión solicita al S.I.D.el aval correspondiente con respecto al causante,a efectos de que el mismo haga usufructo de una beca al exterior (Nueva York,E.E.U.U.),lo que esta Dirección APRUEBA por Memo.022/81.con fecha 13/I/81.-Indices (2) al (11).-(T).-
	19/X/981.....		MEMORANDUM (A) Nº 1918/81 PARA EL C-2/ES.MA.CO. (T)

FECHA	DOCUMENTOS	ANTECEDENTES A REGISTRAR 077807 Sheila Beatrice HENDERSON BAIN F3
28.4.82	14210	-D.I.I. -Idem anotaciones de doc. 5081.
19.3.82	12895	18.3.82-SE.FLA.CO.LI solicitó por Nota Nº 487/82/D aval para Reca a Nueva York, SE APRUEBA, por Memo. (A) Nº542/82 (1ra. Parte) de fecha 24.3.82.(C)
12.4.		

077808-4

JUNTA DE COMANDANTES EN JEFE
S. I. D.

Dep. I Secc. I

Sub. Secc. A/N

Ficha N.º ..... Confec. 12.11.82

HENDERSON MANITTO — Tomás Atilio
Apellidos — Nombres

DOCUMENTOS: C/C N.L.B. 11553 C/I. 53.889 Colonia
Serie N.º N.º Dpto.

OTROS DOC. .....
Pasaporte Lib. Enrol. etc.

NACIMIENTO: 20.12.49 Carmelo
Fecha Lugar

DOMICILIO: José P. Varela 262 Ap. 5 Juan Lacaze
Calle N.º Teléf. Ciudad o Localidad

PROFESION U OCUPACION: Empleado

LUGAR: ..... CARGO: .....

IDEOLOGIA POLITICA: ..... CLASIFICACION: .....

DATOS COMPLEMENTARIOS: [illegible]
Est.Civil Cónyuge Hijos

.....
Otros familiares

Fecha	Documentos	077808 ANTECEDENTES A REGISTRAR 62
19.2.79	0274	- 24.5.71- Afiliado al Partido Comunista con el Nº 54201, Agrupación "El Parque", Colonia, según material incautado por O.C.O.A. en Feb/76, siendo presentado para su afiliación por Manuel CAMPAÑA GARCIA. EVAL A-1
13.9.82	19030	Figura en el 56o. lugar de la lista NAM del Partido Colorado Agrupación "Rivera Batlle", Dpto. de Colonia, como Candidato para integrar los Deliberantes Departamentales y Convenciones Nacionales en las Elecciones Internas de los PP.PP. el 28 de Noviembre de 1982.(C)
14/01/82	.....	Por Oficio Nº 845/82 el S.I.D. comunica a la Corte Electoral que de acuerdo a las disposiciones en vigencia, el causante se halla inhabilitado para integrar la [illegible] lista. La causa que motivó su inhabilitación [illegible] : S. [illegible] [illegible]iación.-
10.12.82	[illegible]40	-10.12.82- [illegible] de la Corte Electoral, [illegible] [illegible] [illegible] Partido Colorado [illegible]

FECHA	DOCUMENTOS	Tomás Atilio 077808 ANTECEDENTES A REGISTRAR HENDERSON MANITTO F-3
	//...	que fuera militante del Partido Comunista, suponiendo que por ello el error que lo inhabilitó. Habiéndose verificado la documentación existente en el Departamento I, se establece : a - En la ficha de afiliación al P. Comunista de la persona Tomás Atilio HENDERSON MANITTO, C.C. U.R.B. 6072, se señala que en el año 1971 tenía 40 años, siendo que el causante, de acuerdo a su fecha de nacimiento (20/DIC/949) contaba con 19 años de edad a esa fecha. b - Habiéndose consultado en los Padrones Electorales, se comprueba que existen dos personas inscriptas en el Registro Cívico Nacional : Tomás Atilio HENDERSON, con C.C. U.R.B. 6072 (Afiliado al Partido Comunista) y Tomás Atilio HENDERSON MANITTO (el reclamante), por lo expuesto, se concluye que existen dos personas de igual nombre y apellido, y que el afiliado al Partido Comunista no se trata del causante. 14/DIC/982 - Por Exp. No. 673/D-I/82, se comunica a la Corte Electoral, que habiéndose constatado error en la identificación del causante, se rectifica la decisión comunicada por Oficio No. 845/D-I/82 de este Servicio, considerándose por lo tanto habilitado.- (CC)

FECHA	DOCUMENTOS	077809 ANTECEDENTES A REGISTRAR 45-4

D-5

JUNTA DE COMANDANTES EN JEFE

S. I. D.

077808

Dep. I   Secc. I

Sub. Secc. A/N

Ficha N.º .... Confec. 11.12.8

HENDERSON MANIETO .... Tomás Atilio ....

Apellidos   Nombres

DOCUMENTOS: C/C ULB 6072 .... C/I. ....

Serie   N.º   N.º   Dpto.

OTROS DOC. ....

Pasaporte   Lib. Enrol.   etc.

NACIMIENTO: 40 años en 1971 ....

Fecha   Lugar

DOMICILIO: [illegible] ....

Calle   N.º   Teléf.   Ciudad o Localidad

PROFESION U OCUPACION: [illegible] ....

LUGAR: .... CARGO: ....

IDEOLOGIA POLITICA: .... CLASIFICACION: ....

DATOS COMPLEMENTARIOS: ....

Est. Civil   Cónyuge   Hijos

....

Otros familiares

[illegible signature]

Fecha	Documentos	077808 ANTECEDENTES A REGISTRAR 5-6
19.2.79	0274	-21.4.71- Afiliado al Partido Comunista, con el Nº54201, siendo presentado para su afiliación por Manuel CAMPANA, según material incautado por O.C.O.A. el Feb./76, "Operación Morgan". IVAL A -1
10.12.82	22940	23/NOV/982- Con motivo de tramitarse un recurso ante la Corte Electoral, correspondiente al Sr. Tomás Atilio [illegible] MANITTO, C.C. N.D.D. 11.553, C.I. 53889, quién fuera inhabilitado como Candidato por la lista NAM del Partido Colorado del Departamento de Colonia, por Of. Nº845/D-I/82 de este Servicio, en base al antecedente anterior, se establece que el mismo no le corresponde a dicha persona, ya que habiéndose verificado la documentación la documentación respectiva (Padrones Electorales, ficha de afiliación al P. Comunista), se concluye que existen dos personas de igual nombre y apellido y que el afiliado al P.Comunista no se trata del Candidato [illegible], quién fuera posteriormente [illegible] Nº 673 /D-I/82 [illegible] a la Corte Electoral.(S)

Dep. I Secc. 1

MINISTERIO DE DEFENSA NACIONAL

S. I. D. 077809-2

Sub Secc. C

Ficha Nro. ..... Confec. 19.9.77

HENDERZON — Apellidos

John — Nombres

DOCUMENTOS: C/C ..... Serie ..... Nro. C/I. ..... Nro. ..... Dpto.

OTROS DOC. ..... Pasaporte ..... Lib. Enrol. ..... etc.

NACIMIENTO: ..... Fecha ..... Lugar

DOMICILIO: ..... Calle ..... Nro. ..... Teléf. ..... Ciudad o Localidad

PROFESION U OCUPACION: .....

LUGAR: ..... CARGO: .....

IDEOLOGIA POLITICA: ..... CLASIFICACION: .....

DATOS COMPLEMENTARIOS: .....

Est. Civil ..... Cónyuge ..... Hijos

.....

Otros familiares

F-2

Fecha	Documentos	077809 ANTECEDENTES A REGISTRAR
5.11.74	D.2929	Integra la nómina de firmantes de una solicitud en su oportunidad dirigida al Presidente de la Cámara de Representantes con el fin de que se diera lugar a promover el procedimiento tendiente a suspender en sus funciones (mediante el Juicio Político) a los legisladores Rodney ARISMENDI y Ariel JOIRAZO A tal efecto daban prueba de los hechos que motivaban dicha solicitud.-(Registro Positivo).-(0)-.

FICHA COMPLEMENTARIA

Documento			077810-0 ANTECEDENTES
Nº	Fecha	Origen	
	7/7/66		HENDLER ISRAEL Domicilio: Río Negro 1550- Montevideo

MINISTERIO DE DEFENSA NACIONAL
SERVICIO DE INFORMACION DE DEFENSA
M/F

FICHA COMPLEMENTARIA

F-2

Documento			077810 ANTECEDENTES
Nº	Fecha	Origen	
	15/VI/966	77/27	Suscriptor de propaganda comunista rusa distribuída por EDITORIAL PUEBLOS UNIDOS Domicilio: Río Negro 1550- Montevideo
	5/VI/981.....		Memo (A) Nº 808/981 para el Minis. de Ed. y Cul.(P)

077811-8

A-4

SERVICIO DE INFORMACION DE DEFENSA

Dep. 1

V A R I O S

Confeccionado el 5.1.78

Apellidos HENESTROSA

Nombres Daniel

Fecha de Nacimiento

Lugar de Nacimiento

Est. Civil

Cred. Cívica Céd. Identidad

Otros Documentos

Ocupación

F O T O

Padre

Madre

Domicilio Ciudad

Otros datos:

chiesa hnos. - 4 000 77

Fj. 2

FICHA COMPLEMENTARIA

DOCUMENTO		077811 ANTECEDENTES
Fecha	Origen	
20.12.77	D.1367	-Militante PREGON. En una inspección realizada en la casa de la cual es propietario Aníbal MEDINA GRELA, en C.ROSARIO y que alquila Ruben VIERA SOSA, se incautó un cajón con literatura subversiva y marxista. En un cuaderno encontrado junto a la citada documentación figura el nombre del mencionado junto a otros integrantes del Comité de Apoyo del Frente Amplio de Industria y Corumbé, Montevideo.- Ocupó el cargo de Suplente.- Eval. A-1 (U) -

30-3-79 077812-6 F-1

JUNTA DE COMANDANTES EN JEFE

S. I. D.

Dep. I Secc. I

Sub Secc. A/N

Ficha Nro. _____ Confec._____

HERRESTROSA MAS — Apellidos

DANIEL HUMBERTO — Nombres

DOCUMENTOS: C/C ASA-12205 — Serie Nro. C/I. _____ Nro. Dpto.

OTROS DOC. _____ Pasaporte Lib. Enrol. etc.

NACIMIENTO: _____ Fecha Lugar

DOMICILIO: _____ Calle Nro. Teléf. Ciudad o Localidad

PROFESION U OCUPACION: _____

LUGAR: _____ CARGO: _____

IDEOLOGIA POLITICA: _____ CLASIFICACION: _____

DATOS COMPLEMENTARIOS: _____ Est. Civil Cónyuge Hijos

Otros familiares

Fs-2

Fecha	Documentos	077812 ANTECEDENTES A REGISTRAR
7.11.78	Doc.1513	-- Delegado de Mesa por las listas:77-177-700-988-1811-4190-4191-7000-988, en las elecciones nacionales del año1971, por el Departamento de Montevideo.- .- Circuito N° 917-918.- (Inf. Corte Electoral).- (Pág. N°0317) (M).-

NOMBRE NO SE UBICO LA FICHA CARATULA. 07813-4 E

FECHA	ORIGEN	ANTECEDENTES
		HENGAS ALMADA, Daniel Reanis.

NOMBRE FALTA FICHA CARATULA 077814-2 Nº AN

FECHA	ORIGEN	ANTECEDENTES
		HENNEKAN

077815-9

FS-1

JUNTA DE COMANDANTES EN JEFE

S. I. D.

Dep. I Secc. I

Sub Secc. A/N

Ficha Nro. ..... Confec 25.9.79

HENNIG — Apellidos

Carlos — Nombres

DOCUMENTOS: C/C ..... (Serie / Nro.) C/I. ..... (Nro. / Dpto.)

OTROS DOC. ..... (Pasaporte / Lib. Enrol. / etc.)

NACIMIENTO: ..... (Fecha / Lugar)

DOMICILIO: ..... (Calle / Nro. / Teléf. / Ciudad o Localidad)

PROFESION U OCUPACION: .....

LUGAR: ..... CARGO: .....

IDEOLOGIA POLITICA: ..... CLASIFICACION: .....

DATOS COMPLEMENTARIOS: .....

Est. Civil Cónyuge Hijos

Otros familiares

F-2

Fecha	Documentos	077815 ANTECEDENTES A REGISTRAR
1.8.79	D.0820	-Participó como representante en calidad de Gerente Técnico por Uruguay, en una Convención de Importadores de automóviles de la fábrica W. de Brasil realizada en Punta del Este en el año 1978, encontrándose, en la misma representantes de Brasil, Argentina, Chile, Bolivia, Paraguay, Perú, Venezuela, Filipinas.- (M).-

077816-7

Fs-2

JUNTA DE COMANDANTES EN JEFE

S. I. D.

SECCION VALIOS

Dep. I Secc. I

Subsección AAA

Ficha Nº ..... Confec. .....

HERRICH Heber

Apellidos Nombres

DOCUMENTOS: C/C ..... C/I. .....

Serie Nº Nº Dpto.

OTROS DOC. .....

Pasaporte Lib. Enrol. etc.

NACIMIENTO: .....

Fecha Lugar

DOMICILIO: .....

Calle Nº Teléf. Ciudad o Localidad

PROFESION U OCUPACION: .....

LUGAR: ..... CARGO: .....

IDEOLOGIA POLITICA: ..... CLASIFICACION: .....

DATOS COMPLEMENTARIOS: .....

Est. Civil Cónyuge Hijos

.....

Otros familiares

Fecha	Documentos	077816 ANTECEDENTES A REGISTRAR
25/2/31	D. 0419	INFORMACION PROPORCIONADA POR LA D.N.I.I.

22/8/71: Según el diario "El Popular" de la fecha, es candidato por la Facultad de Ingeiería y Agrimensura, orden estudiantil para integrar la Asamblea General del Claustro Universitario, lista Nº25 de tendencia democratica,
Se aprobó una solicitud de beca a nombre de ENRICH SOLER, Heber Francisco; no pudiédose establecer si se trata de la misma persona que registra el antecedente anterior(27).

Dep Nacional

077817-5

B-1

JUNTA DE COMANDANTES EN JEFE

C/G

Dep. I Secc. I

Sub Secc. A/N

S. I. D.

Ficha Nº ..... Confec. 16.2.83

HENRY CAPRIO — Aníbal Tomás

Apellidos — Nombres

DOCUMENTOS: C/C. S.A.A. 7170 — C/I. 7.852 (Lavalleja)

Serie — Nº — Nº — Dpto.

OTROS DOC. .....

Pasaporte — Lib. Enrol. — etc.

NACIMIENTO: 63 años (1982)

Fecha — Lugar

DOMICILIO: [illegible] 844 — [illegible]

Calle — Nº — Teléf. — Ciudad o Localidad

PROFESION U OCUPACION: Comerciante

LUGAR: ..... CARGO: .....

IDEOLOGIA POLITICA: [illegible] — CLASIFICACION: [illegible]

DATOS COMPLEMENTARIOS [illegible]

Est. Civil — Cónyuge — Hijos

.....

Otros familiares

Fecha	Documentos	077811 ANTECEDENTES A REGISTRAR	Fs-2
13/1/83	23691/037	Electo 5 titulares del Organo Deliberante Nacional del Partido Nacional por el Departamento de Lavalleja. Hoja de Votación S.A.G de acuerdo al resultado de las Elecciones Internas de los Partidos Políticos habilitados, efectuadas el 28-XI-82. — Eval. A-1 (BG).	
21.3.M	33090/19	Integra en calidad de Titular el Organo Electivo Departamental del Partido Nacional por el Departamento de Lavalleja. Eval.- (A-1)(16E)	

077818-3

B-1

JUNTA DE COMANDANTES EN JEFE

S. I. D.

Dep. I Secc. I

Sub Secc. A/N

Ficha Nº ..... Confec. 3.83

HENRY VIDAL ..... Elena .....

Apellidos Nombres

DOCUMENTOS: C/C. ..... C/I. .....

Serie Nº Nº Dpto.

OTROS DOC. .....

Pasaporte Lib. Enrol. etc.

NACIMIENTO: .....

Fecha Lugar

DOMICILIO: Herrera 935 (Durazno) .....

Calle Nº Teléf. Ciudad o Localidad

PROFESION U OCUPACION: .....

LUGAR: ..... CARGO: .....

IDEOLOGIA POLITICA: ..... CLASIFICACION: .....

DATOS COMPLEMENTARIOS .....

Est. Civil Cónyuge Hijos

.....

Otros familiares

Fecha	Documentos	077818 ANTECEDENTES A REGISTRAR
8.3.83	24634/...	-26.2.83.-En oportunidad de realizarse una reunión en el domicilio de Roberto GIMENEZ SCHIVET, se pudo establecer que al lugar arribó su auto V.W., Color blanco, Lat.2- 74.057, no pudiéndose comprobar si entre los ocupantes se encontraba el causante. Es de destacar que dicha reunión pareció una fiesta-aniversario ya que se escuchaban gritos, música, aplausos, risas. Eval:1-1.(TT)

SERVICIO DE INTELIGENCIA 077819-1

Dep. I (Seguridad) Ficha N.º ..... confeccionada el 24-V-965.-

Sección ..... M / F

MINISTERIO DE DEFENSA NACIONAL
SERVICIO ...

Foto

Apellidos HENRY

Nombres Enrique G.-

Fecha de Nacimiento: .....

Lugar de Nacimiento: .....

Cred. Civ.: ..... Ced. Identidad: .....

Prontuario: ..... F. Censal: .....

Padre: .....

Madre: .....

Domicilio: ..... Ciudad: Rosario(Dpto. Colón) ...

Otros datos (Documentos y señas personales) .....

FICHA COMPLEMENTARIA

Documento			Antecedentes
N.º	Fecha	Orígen	
B-76-D-100.	24-V-965.-		-Suscritor de la revista "Tiempos Nuevos", que se le envía desde Moscú a Rosario(Dpto. de Colonia).-
	1962 Lista	4190 U.P.	-6º Titular al Concejo Departamental de Colonia.

SERVICIO DE INFORMACION DE DEFENSA
Dep. I

077820-9

6-1

..... **Sección**
Act. Ant. Nac.
Ficha Nº ~~02.04~~

Nombres y Apellidos: HENRY Héctro H.

Fecha de Nacimiento: .....

Lugar de Nacimiento: .....
(País - Ciudad o Localidad - etc.)

Cred. Cív.: Serie ..... Nº ..... Ced. Identidad: .....

Otros documentos: .....
(Pasaporte — Libreta Enrolam. — etc.)

FOTO

Domicilio: .....
(Ciudad o Localidad) (Calle) Nº Teléf

Filiación

Edad aparente ..... Color del Cutis .....

Color del Cabello ..... Estatura Aproximada .....

Complexión ..... Aspecto Social .....

Señas particulares .....

.....

Ficha confeccionada en Montevideo el 17 de marzo de 1967.-

Fórm. 1

077820

F-2

ACTIVIDADES

(1) **Laborales:** Profesión ..... Lugar de trabajo .....

Cargo ..... Antigüedad .....

Otras Actividades .....

.....

(2) **Políticas:** Ideología ..... Actuación .....

Antecedentes .....

Antecedentes familiares .....

(3) **Sociales:** Estado Civil ..... Religión ..... Figuración .....

Grado Instrucción ..... Lugares que frecuenta .....

(4) **Económicas:** Situación ..... Capital aprox. ..... Vehículo .....
marca y Nº

Otros datos .....

Datos Complementarios .....

Apreciación Personal Gral. .....

.....

.....

HENRY **FICHA COMPLEMENTARIA** Hector H. B-3

Documento		077820 ANTECEDENTES
Fecha	**Origen**	
21/X/966	B-75-D-44	-Su nombre figura en una convocatoria que se formula por parte del "Comité Universitario" de la "Izquierda Nacional Independiente" para las reuniones que realizan periodicamente las Comisiones de Organización y Relaciones, todos los miércoles a las 19 y 30 horas.-

Fórm. 2

SERVICIO DE INFORMACION DE DEFENSA
Dep. 1

07821-F

5-1

Confeccionado el 20/4/72

VARIOS

FOTO

Apellidos HENRY

Nombres J.C.

Fecha de Nacimiento

Lugar de Nacimiento

Est. Civil

Cred. Civica Céd. Identidad

Otros Documentos

Ocupación

Padre

Madre

Domicilio Ciudad

Otros datos

FICHA COMPLEMENTARIA

F-2

DOCUMENTO		07782 ANTECEDENTES
Fecha	Origen	
1/2/72	Doc_12	Figura en una lista de socios de la coordinadora (M) del F.A. dicho material fue incautado en el domicilio de la presunta sediciosa JUDITH SUTZ Waisman.(X).

MINISTERIO DE DEFENSA NACIONAL 077822-5 Dep. I Secc. I F-1

S. I. D. Sub-Secc. C

Ficha Nº ..... Confec. 14/7/73

HEREY Juan José

Apellidos Nombres

DOCUMENTOS: C|C ..... C|I .....

Serie Nº Nº Dpto.

OTROS DOC.: .....

Pasaporte Lib. Enrol. etc.

NACIMIENTO: .....

Fecha Lugar

DOMICILIO: Hidalgos 709 Apto 4 esq. José Ma. Montero

Calle Nº Telef. Ciudad o Localidad

PROFESION U OCUPACION: .....

LUGAR: ..... **CARGO** .....

IDEOLOGIA POLITICA ..... **CLASIFICACION** .....

DATOS COMPLEMENTARIOS .....

Est. Civil Soltero Conyuge Hijos

.....

otros familiares

$2

FECHA	DOCUMENTOS	017822 ANTECEDENTES A REGISTRAR
9/7/73	0467/17181	Afiliado al Partido Nacional sector "Por la Patria" con la suma de $1.000 por mes.-(II)

SERVICIO DE INFORMACION DE DEFENSA

Dep. I

077823-3

F-1

..... **Sección**

Act. Ant. Nac.

Ficha Nº ~~0 0 1 4~~

Nombres y Apellidos: HENRY Juan P.

Fecha de Nacimiento: .....

Lugar de Nacimiento: .....

(País - Ciudad o Localidad - etc.)

Cred. Cív.: Serie ..... Nº ..... Ced. Identidad: .....

Otros documentos: .....

(Pasaporte — Libreta Enrolam. — etc.)

FOTO

Domicilio: .....

(Ciudad o Localidad) (Calle) Nº Teléf

Filiación

Edad aparente ..... Color del Cutis .....

Color del Cabello ..... Estatura Aproximada .....

Complexión ..... Aspecto Social .....

Señas particulares .....

.....

Ficha confeccionada en Montevideo el [illegible] de 1967.

Fórm. 1

077823

B-2

ACTIVIDADES

(1) **Laborales:** Profesión ..... Lugar de trabajo .....

Cargo ..... Antigüedad .....

Otras Actividades .....

.....

(2) **Políticas:** Ideología SOCIALISTA.- Actuación .....

Antecedentes .....

Antecedentes familiares .....

(3) **Sociales:** Estado Civil ..... Religión ..... Figuración .....

Grado Instrucción ..... Lugares que frecuenta .....

(4) **Económicas:** Situación ..... Capital aprox. ..... Vehículo .....
marca y Nº

Otros datos .....

Datos Complementarios .....

Apreciación Personal Gral. .....

.....

.....

FICHA COMPLEMENTARIA

B-3

Documento		077825 ANTECEDENTES
Fecha	Origen	
Año 1966.	Listas 3000 SOCIALISTA.-	-Figura como 23o.Titular a la Camara de Representantes en las listas del PARTIDO SOCIALISTA, en las Elecciones Nacionales del cte. año.-

077824-1

SERVICIO DE INFORMACION DE DEFENSA

Dep. 1

Confeccionado el 4/MAR/974

V A R I O S

FOTO

Apellidos HENRY PEZZOLO

Nombres María Julia Petrona

Fecha de Nacimiento 8 de Octubre de 1938

Lugar de Nacimiento 14 secc. Jud. de Montevideo.

Est. Civil

Cred Cívica Céd. Identidad 1.117.861.

Otros Documentos Reg. Fotográfico No. 2.197.177

Ocupación

Padre Teófilo

Madre Carmen

Domicilio Santiago Vazquez No.1137 Ciudad Montevideo.

Otros datos

Imp. CHIESA Hnos. Ltda. 10570 - 73 - 73

FICHA COMPLEMENTARIA

DOCUMENTO Fecha	Origen	077824 ANTECEDENTES
4.7.73 Eval: A -	Doc.1418 1.-	- Viajó a laciudad de Buenos Aires en la excursión organizada por CADEPAN, la cual tuvo por objeto acompañar al ex-senador Enrique ERRO a la trasmisión de mando de ese país.-(SS)-
27.8.81.	7350	-Indica lo mismo que Doc. 1418.-(TJ)

UNIFICADA CON 215797

077825-8

AN

OBSERVACIONES

~~FALTA FICHA CARATULA~~

- HENRY MAIDANA de MARQUEZ, María Luisa

MINISTERIO DE DEFENSA NACIONAL 077826-6 Dep. I Secc. I

S. I. D. ESTA FICHA FUE UNIFICADA CON EL NRO:224638-7. Sub-Secc. C

Ficha Nº ..... Confec. 14/7/73

(2) (1)

HENRY VIDAL de RISSO María Rosa

Apellidos Nombres

DOCUMENTOS: C|C AXB 20.614 (3) C|I 610.331 (4)

Serie Nº Nº Dpto.

OTROS DOC.:

Pasaporte Lib. Enrol. etc.

NACIMIENTO: 11/XII/933 (5) Montevideo (6)

Fecha Lugar

NOTA: ESTA DIRECCION APARENTEMENTE ESTARIA (MAL), Según el Documento.-

DOMICILIO: Dr. España 1775 esq. Ellauri 79-[illegible]

Calle Nº Telef. Ciudad o Localidad

Leyenda Patria 2998 Ap.901 (Montevideo) (7)

PROFESION U OCUPACION: Escribana (8)

LUGAR: **CARGO**

IDEOLOGIA POLITICA PARTIDO NACIONAL FERREIRA-PIVEL (10) Nov/982 **CLASIFICACION** [illegible] CONVENCIONAL (11)

DATOS COMPLEMENTARIOS Casada (9)

Est. Civil Conyuge Hijos

otros familiares

Fs-2

FECHA	DOCUMENTOS	077826 ANTECEDENTES A REGISTRAR
9/7/73	0462/ /71	Afiliado al Partido Nacional sector "Por la Patria" con la suma de $1.000 por mes.-(II)
8/9/82	18721	Figura en el 152 lugar de la lista ACF del Partido Nacional Agrupación "Por la Patria y Wilson de Rocha" Dpto. de Montevideo como candidato para integrar los Deliberantes Departamentales y Convenciones Nacionales en las Elecciones Internas de los PP.PP. del 28 de Noviembre de 1982. (88/26) Indica ④ al ⑨
16/12/82	—	Por Oficio Nº. 898/82 el S.I.D. comunica a la Corte Electoral, que de acuerdo a las disposiciones vigentes, no existen objeciones para que el causante integre la lista de referencia. (88/26)
13/1/83	23691/826	Electo 148 titulares del Organo Deliberante Nacional del Partido Nacional por el Departamento de Montevideo. Hoja de Votación A.C.F de acuerdo al resultado de las Elecciones Internas de los Partidos Políticos habilitados, efectuadas el 28-XI-82. — Eval. A-1 (88). Indica 10 y 11.

SERVICIO DE INFORMACION DE DEFENSA
Dep. I

077827-4

p1

..... **Sección**
Act. Ant. Nac.
Ficha Nº ~~0015~~

VARIOS

FOTO

Nombres y Apellidos: HENRY René F.

Fecha de Nacimiento: .....

Lugar de Nacimiento: .....
(País - Ciudad o Localidad - etc.)

Cred. Cív.: Serie ..... Nº ..... Ced. Identidad: .....

Otros documentos: .....
(Pasaporte — Libreta Enrolam. — etc.)

Domicilio: .....
(Ciudad o Localidad) (Calle) Nº Teléf

Filiación
- Edad aparente ..... Color del Cutis .....
- Color del Cabello ..... Estatura Aproximada .....
- Complexión ..... Aspecto Social .....
- Señas particulares .....

Ficha confeccionada en Montevideo el 15 de junio de 1967.

Fórm. 1

077827

F-2

ACTIVIDADES

(1) **Laborales:** Profesión ..... Lugar de trabajo .....

Cargo ..... Antigüedad .....

Otras Actividades .....

.....

(2) **Políticas:** Ideología SOCIALISTA.- Actuación .....

Antecedentes .....

Antecedentes familiares .....

(3) **Sociales:** Estado Civil ..... Religión ..... Figuración .....

Grado Instrucción ..... Lugares que frecuenta .....

(4) **Económicas:** Situación ..... Capital aprox. ..... Vehículo .....
marca y Nº

Otros datos .....

Datos Complementarios .....

Apreciación Personal Gral. .....

.....

.....

FICHA COMPLEMENTARIA

513

Documento		077827 ANTECEDENTES
Fecha	Origen	
Año 1966.-	Listas 3000 SOCIALISTA.-	-Figura como 28o.Titular a la Carrera de Representantes en las listas del PARTIDO SOCIALISTA, en las Elecciones Nacionales del cte. año.-
	Lista 4000 P.Socialista	-3er.Titular a la Junta Electoral de Salto.-
1962	Lista 4190 U.P.	-2ºSuplente del 3er.Titular al Concejo Departamental de Salto.-
Nov. 1971 Mov. Ind. 7	Lista 3000 Salto de Octubre	-.Candidato en el 3º lugar a la Junta Electoral sub_lema Movimiento Socialista._qq_.
1971.	Lista 4000	Candidato en el 72.lugar a la Junta Departamental por el dpto.de Salto sub lema Mov. Socialista.SS

Fs 1

077828-2

MINISTERIO DE DEFENSA NACIONAL

Dep. 1 Secc. I

S. I. D. Ficha confeccionada el 21/8/72

Sub-Secc. A/N

Ficha Nro. ..... Confec. .....

(1) (2)

HENRY ALEJANDRO LARCIN Selene Aída

Apellidos Nombres

DOCUMENTOS: C/C. ..... C/I. 28.527 (3) Colonia(11)

Serie Nro. Nro. Dpto.

OTROS DOC. .....

Pasaporte Lib. Enrol. etc.

NACIMIENTO: Uruguay (4)

Fecha Lugar

DOMICILIO: Avda. Gral. Flores y Vicente P. García-Colonia en 1971 (5)

Calle Nro. Telef. Ciudad o Localidad

Ciudad de Buenos Aires en 1981 (6)

PROFESION U OCUPACION: Maestra. Empleada en 1981 (7)

(8)

LUGAR: Agencia de Viajes "Colonia Turismo" **CARGO:** Bs. Aires(12)

IDEOLOGIA POLITICA: Socialista. **CLASIFICACION:** .....

DATOS COMPLEMENTARIOS: Casada (9)

Est. Civil Conyuge Hijos

Hija de Enrique y Aída (10)

Otros familiares

07762 8

Rs 2

Fecha	Documentos	ANTECEDENTES A REGISTRAR
21/8/72	Lista 99 COLONIA	-Candidato en el 2do. lugar Suplente del 11 Titular a la Junta Departamental por el Depto. de Colonia en las listas 90-190 del Partido Socialista,en las elecciones de 1971. "PP"
1971.	Lista 1808	Candidato como 2do.suplente del 11.titular a la Junta Departamental por el dpto.de Colonia sub lema Frente Colonense/SS/
7/4/74	0731	Maestra y Profesora del Liceo Departamental,activa militante del Partido Socialista y amiga personal de varios sediciosos detenidos, quien frecuenta además permanentemente a los familiares de estos. Se ha constatado una especial actividad izquierdista de los integrantes del disuelto P.C. Los principales dirigentes del mismo se reunen diariamente alternándose en los respectivos domicilios. Estas reuniones generalmente en grupos de 3 en los domicilios participantes dirigiéndose de allí a otras casas. Ev.A-B-1 (I).
11.11.74.	Doc.2970 (Ev.A-1)	-Viajó a Buenos Aires el 26 de setiembre de 1974, por el puerto de Colonia.-
3 1/X/74	D.2867 (J)	-Agitadora, ex-dirigente del Partido Socialista en Colonia emigró a Bs.As. cuando se llevaban a cabo procedimientos anti-subversivos. (Indice I) (J)

F53

FECHA	DOCUMENTOS	HENRRY ALLESANDRO 07782 ANTECEDENTES A REGISTRAR Selene Aída
05.05.81	Doc.3449	- Empleada conjuntamente con el requerido Nº1.119 Delmo Eraldo ARTUS BAROLIN de la Agencia de Viajes "Colonia Turismo" ubicada en la calle Tucumán Nº714 en la ciudad de Buenos Aires, siendo propietario de la misma VERA CAMACHO, Antonio Elí, y Co-propietario del Hotel "Posada del Gobernador" de la ciudad de Colonia, donde en su inauguración se comprobó la asistencia de elementos izquierdistas. La causante posee profusos antecedentes negativos. Eval.A-1.- Indica (1) al (10).- (JJ)
17/VI/74	D.1724	Inmediatamente después de la detención del sedicioso ANDRES ROBERTO VERGARA GALEANO, y en el lapso de 4 días, hizo abandono de la ciudad de Colonia viajando a a Bs.As., dejando todos sus bienes en manos de rematadores públicos para ser vendidos. EVAL. B - 2 (P)
21/5/82	Doc.15011 JEF/POL. COLONIA	- Año 19[illegible]0 - Entre sus amistades se encuentran José María RIVAS [illegible], Arturo [illegible], Carlos [illegible] y Angel Santos GYURCOVITZ, todos ellos de clara tendencia izquierdista. Eval. A.1.- - 1971 - En el período pre-electoral de [illegible] activa propaganda en favor del Frente [illegible], dentro del Sector del Partido [illegible].- Eval. A.1.- -1971- [illegible] ce adhesión [illegible]

FECHA	DOCUMENTOS	07782 A ANTECEDENTES A REGISTRAR
27.9.83	. . . .	Se contestó en Memo(A) Nº 2242/83 para DPTO.III/S.I.D. (UU)

077829-0

E-1

SERVICIO DE INTELIGENCIA

Dep. I (Seguridad)

Ficha No ..... confeccionada el 11-Oct-65.

Sección .....

MINISTERIO DE DEFENSA NACIONAL
SERVICIO DE INFORMACION DE DEFENSA
M/F

Foto

Apellidos HENRY.

Nombres Sergio.

Fecha de Nacimiento: .....

Lugar de Nacimiento: .....

Cred. Civ.: ..... Ced. Identidad: .....

Prontuario: ..... F. Censal: .....

Padre: .....

Madre: .....

Domicilio: ..... Ciudad: .....

Otros datos (Documentos y señas personales) .....

B-2

FICHA COMPLEMENTARIA

Documento			077829 Antecedentes
N.º	Fecha	Orígen	
B-44-D-2. B-22-D-15	20-May-65. 3-V-965	Bn. I. 11.	- El reseñado estaba presente en el acto que se llevó a cabo en el Teatro Lavalleja de la ciudad de Minas el 26 de los corrientes, organizado por el Comité de Apoyo a la Revolución Cubana.-
B-76-D-146	20-XII-965. Eval: F - 6.		-Figura en una relación de personas a quienes se identifican como lamentos Izquierdistas del Departamento de Lavalleja.-
11/9/73	Doc. 2865 P.S.I.		- Figura en una relación de personas que adquieren la revista "RESPUESTA" en la ciudad de Minas, siendo Graciela ELIVA la persona encargada de distribuirla en esa ciudad.-(C.C)

077830-8

F-1

MINISTERIO DE DEFENSA NACIONAL

S. I. D. Ficha confeccionada 7/7/72

Dep. I Secc. I

Sub-Secc. A/N

Ficha Nro. ..... Confec. .....

HENTS — Apellidos

Ricardo — Nombres

DOCUMENTOS: C/C. ..... Serie ..... Nro. C/I. ..... Nro. ..... Dpto.

OTROS DOC. ..... Pasaporte ..... Lib. Enrol. ..... etc.

NACIMIENTO: ..... Fecha ..... Lugar

DOMICILIO: San Martin — Calle; 2233 — Nro.; ..... Teléf.; ..... Ciudad o Localidad

PROFESION U OCUPACION: .....

LUGAR: ..... **CARGO:** .....

IDEOLOGIA POLITICA: Socialista **CLASIFICACION:** .....

DATOS COMPLEMENTARIOS: ..... Est. Civil ..... Conyuge ..... Hijos

Otros familiares

F-2

Fecha	Documentos	077830 ANTECEDENTES A REGISTRAR
18/5/72	D-1041	-En la detención del arquitecto Ramón Martinez Cuarino y de su esposa Marisa Flina Fronsoni Castillo, se encontro su nombre de afiliado al Partido Socialista "PP"
12.7.72.	Doc. 1976	_Figura en una relación de direcciones incautadas en los documentos del Arqu. Ramón Martinez Guarino y Sra, en su detención._(W).

Fs-1

JUNTA DE COMANDANTES EN JEFE

S. I. D.

07783

Dep. I Secc. I

Sub Secc. A/N

Ficha Nº ..... Confec 26.12.81.

HENTS MORALES ..... Ricardo .....
Apellidos Nombres

DOCUMENTOS: C/C ..... C/I. .....
Serie Nº Nº Dpto.

OTROS DOC. .....
Pasaporte Lib. Enrol. etc.

NACIMIENTO: .....
Fecha Lugar

DOMICILIO: .....
Calle Nº Telef. Ciudad o Localidad

PROFESION U OCUPACION: .....

LUGAR: ..... CARGO: .....

IDEOLOGIA POLITICA: ..... CLASIFICACION: .....

DATOS COMPLEMENTARIOS: .....
Est. Civil Cónyuge Hijos

.....
Otros familiares

Fecha	Documentos	077831 ANTECEDENTES A REGISTRAR
17.09.81.	Doc. 7943	Figura con el No. 7 en la Comisión Fiscal por la Lista No. 8, en las futuras elecciones de la Asociación de Funcionarios Portuarios.- Según Informe elaborado con fecha 30.5.79.- Eval. A-3.-(FE)

52

077832-4 fs-1

JUNTA DE COMANDANTES EN JEFE

S. I. D.

Dep. I Secc. I

Sub Secc. A/N

Ficha Nro. _____ Confec._____

HENTS PALOMO (Apellidos) Ricardo (Nombres)

DOCUMENTOS: C/C ADA 4884 (Serie / Nro.) C/I. _____ (Nro. / Dpto.)

OTROS DOC. _____ (Pasaporte / Lib. Enrol. / etc.)

NACIMIENTO: _____ (Fecha / Lugar)

DOMICILIO: _____ (Calle / Nro. / Teléf. / Ciudad o Localidad)

PROFESION U OCUPACION: _____

LUGAR: _____ CARGO: _____

IDEOLOGIA POLITICA: _____ CLASIFICACION: _____

DATOS COMPLEMENTARIOS: _____

Est. Civil Cónyuge Hijos

Otros familiares

A-2

Fecha	Documentos	077832 ANTECEDENTES A REGISTRAR
07.11.78	Doc. 1513	-- Delegado de Mesa por las listas: 90 , en las elecciones nacionales del año 1971 por el Departamento de Montevideo .- Circuito N° 9 (Inf. Corte Electoral).- (Pág. N° 0318) (J)

Ficha confeccionada el 8/8/74

MINISTERIO DE DEFENSA NACIONAL

S. I. D.

077833-2

Dep. PE 5-1 Sec. 1

Sub - Sec. A/N

Ficha Nro. ..... Confec. .....

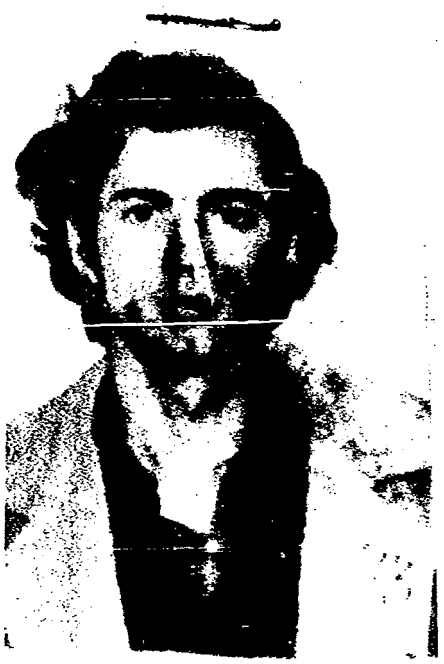

HERANTONA SALVIA (Apellidos) Juan Pablo (Nombres)

DOCUMENTOS: C/C. ..... (Serie / Nro.) C/I. ..... (Nro. / Dpto)

OTROS DOC. ..... (Pasaporte / Lib. Enrol. / etc)

NACIMIENTO: 29/12/55 (Fecha) Uruguay (Lugar)

DOMICILIO: Callao 405 Cap.Rep.Argentina. (Calle / Nro. / Teléf.)

PROFESION U OCUPACION: Empleado

LUGAR: Uriburu 754 Cap. CARGO: .....

IDEOLOGIA POLITICA: ..... CLASIFICACION: .....

DATOS COMPLEMENTARIOS: Soltero.- (Est. Civil / Cónyuge / Hijos)

Hijo de José Antonio y María Magdalena.- (Otros familiares)

A-2

Fecha	Documentos	077833 ANTECEDENTES A REGISTRAR
8/6/74	1396	Figura en una nómina de detenidos en el procedimiento realizado en la calle Méjico 2936 el 2/6/74 en la ciudad de Bs.As.-Radicado;ingresó el 23/8/73.Fue puesto en libertad el 12/6/74.(VV) Evel. A-2.

25 ABR. 1977

MINISTERIO DE DEFENSA NACIONAL 077834-0

S. I. D.

Dep. I Secc. I

Sub - Secc. G

Ficha Nro. _____ Confec.

HERBALEJO PEREZ (1) ALFREDO

Apellidos Nombres

DOCUMENTOS: C/C BNA 18234 (2) C/I. 414.071 (3)

Serie Nro. Nro. Dpto.

OTROS DOC. _____

Pasaporte Lib. Enrol. etc.

NACIMIENTO: _____

Fecha Lugar

DOMICILIO: Celiar 3275

Calle Nro. Teléf. Ciudad o Localidad

PROFESION U OCUPACION: Empleado en COOPEROL (4)

LUGAR: _____ CARGO: _____

IDEOLOGIA POLITICA: _____ CLASIFICACION: Dirigente

DATOS COMPLEMENTARIOS: 88501

Est. Civil Conyuge Hijos

Otros Familiares

E-2

Fecha	Documentos	077834 ANTECEDENTES A REGISTRAR
15.7.75	842 Ev.A-1.	Integrante del Consejo Directivo de Trabajadores Orientales de AMDET.(T.O.D.A.).(E).-
14/3/77	-D.0236-	Figura en una relación de personal comunista y activista de la COOPERATIVA TROLEY-BUS (COOPTROL) que no se puede determinar su ideología y actividades políticas-gremiales. Es de hacer notar que personal de esta COOPERATIVA, provine de la I.M.M. y pertenecían a A.D.E.O.M. (Asociación de Empleados y Obreros Municipales).- Personal sindicado como comunista-activista, estaría realizando un complot.- Indica 1,2,3,4.- (V) (Información sin evaluar).-
15.2.82	D.11961	El 14 de febrero se llevarán a cabo las elecciones para integrar la Comisión Directiva de COOPTROL, siendo el causante candidato para Titular de la Lista 1 junto con Omar Saret. EVAL:B-2. (VM).

MINISTERIO DE DEFENSA NACIONAL 077834

S. I. D.

Dep. I Secc. I

15-3

Sub Secc. G 25.4.77

Ficha Nro. ..... Confec. .....

HERBALEJO PEREZ (1) Apellidos — Alfredo Nombres

DOCUMENTOS: C/C BNA 18234 (2) Serie Nro. — C/I. 414.071 (3) Nro. Dpto.

OTROS DOC. ..... Pasaporte Lib. Enrol. etc.

NACIMIENTO: ..... Fecha Lugar

DOMICILIO: Caliar 3275 Calle Nro. Teléf. Ciudad o Localidad

PROFESION U OCUPACION: Funcionario de COOPTROL.- (4)

LUGAR: ..... CARGO: .....

IDEOLOGIA POLITICA: ..... CLASIFICACION: Dirigente.-

DATOS COMPLEMENTARIOS: ..... Est. Civil Cónyuge Hijos

..... Otros familiares

B-4

077834

Fecha	Documentos	ANTECEDENTES A REGISTRAR
15.7.75	D.842- Ev.4-1.-	Integrante del Consejo Directivo de Trabajadores Orientales de AMDET. (T.O.D.A.). (E).-
14.3.77	D.0236-	Figura en una relación de funcionarios de COOPTROL.- Indica del 1 al 4.- (V)

077835-7

E-1

MINISTERIO DE DEFENSA NACIONAL
S. I. D.

Dep. I Secc I
Sub-Secc. **A/N** Mont.
Ficha N.o ..... Confec. 21-XII-970

HERBENN (a) ..... Lago .....
Apellidos Nombres

DOCUMENTOS: C/C ..... C/I .....
Serie N o N.o Dpto.

OTROS DOC. .....
Pasaporte Lib. Enrol. etc.

NACIMIENTO .....
Fecha Lugar

DOMICILIO: .....
Calle N.o Telef. Ciudad o Localidad

PROFESION U OCUPACION: .....

LUGAR: ..... CARGO: .....

IDEOLOGIA POLITICA Comunista CLASIFICACION U.J.C. (2)

DATOS COMPLEMENTARIOS .....
Est. Civil Conyuge Hijos

.....
Otros familiares

FJ-2

Fecha	Documentos	077835 ANTECEDENTES A REGISTRAR
10-XI-[illegible]	77/88	-Se indica(1)y(2).- Zona Pocitos.-

JUNTA DE COMANDANTES EN JEFE

S. I. D.

077836-5

Dep. I Secc. I

Sub Secc. A/N

Ficha Nro. ..... Confec.....

HERBERT CHAGANLA — Apellidos

Eduardo Federico — Nombres

DOCUMENTOS: C/C AAA 4610 — Serie Nro. — C/I. ..... — Nro. Dpto.

OTROS DOC. ..... — Pasaporte Lib. Enrol. etc.

NACIMIENTO: ..... — Fecha Lugar

DOMICILIO: ..... — Calle Nro. Teléf. Ciudad o Localidad

PROFESION U OCUPACION: .....

LUGAR: ..... CARGO: .....

IDEOLOGIA POLITICA: ..... CLASIFICACION: .....

DATOS COMPLEMENTARIOS: ..... — Est. Civil Cónyuge Hijos

Otros familiares

Fj. 2

Fecha	Documentos	077836 ANTECEDENTES A REGISTRAR
07.11.88		-- Delegado de Mesa por las listas: 988-9988
Doc. 1513		, en las elecciones nacionales del año 1971 por el Departamento de Montevideo .- Circuito N° 2676 (Inf. Corte Electoral).- (Pág. N° 0319) (J)

30-3-79

017837-3

Fj-1

JUNTA DE COMANDANTES EN JEFE

S. I. D.

Dep. I Secc. I

Sub Secc. A/N

Ficha Nro. _____ Confec._____

HERBERT BUHIGAS — Apellidos

HORACIO GUILLERMO — Nombres

DOCUMENTOS: C/C AQA-4569 — Serie Nro. C/I. ..... Nro. Dpto.

OTROS DOC. ..... Pasaporte Lib. Enrol. etc.

NACIMIENTO: ..... Fecha Lugar

DOMICILIO: ..... Calle Nro. Teléf. Ciudad o Localidad

PROFESION U OCUPACION: .....

LUGAR: ..... CARGO: .....

IDEOLOGIA POLITICA: ..... CLASIFICACION: .....

DATOS COMPLEMENTARIOS: .....

Est. Civil [redacted] Cónyuge Hijos

.....

Otros familiares

Fecha	Documentos	ANTECEDENTES A REGISTRAR
7.11.78	Doc.1513	077837 -- Delegado de Mesa por las listas: 808-1808.- , en las elecciones nacionales del año 1971, por el Departamento de Montevideo.- .- Circuito N° 377.- (Inf. Corte Electoral).- (Pág. N°0320) (M).-

21 ENE. 1978 3 8-1

B-1

SERVICIO DE INFORMACION DE DEFENSA

Dep. 1

V A R I O S

Confeccionado el 20/1/78

Apellidos HERBERT NADAL (4)

Nombres Ronald Alexander (5)

Fecha de Nacimiento

Lugar de Nacimiento

Est. Civil

Cred. Cívica BCB 9463 (1) Céd. Identidad 837. 829 (2)

Otros Documentos

Ocupación Abogado

F O T O

Padre

Madre

Domicilio D. y Alvarez Nro. 3262 (3) Ciudad

Otros datos:

chiesa hnos. - 4 000 - 77

B-2

FICHA COMPLEMENTARIA

DOCUMENTO Fecha	DOCUMENTO Origen	077838 ANTECEDENTES
16/1/78	D.0086	-"[illegible]-ROCHA" Pág.3/16 abril 1971,-Figura en una nómina de Abogados que manifiestan su adhesión al Frente Amplio y a su programa, invitando a su vez a colegas a adherirse a tal declaración, convocando a la reunión que tendrá lugar en el Club de Teatro (Rincón 516) el día 22 de abril a las 20 horas, a efectos de constituir un Comité de Abogados de Apoyo al Frente Amplio.-(LI).-
30.4.79	0516	- Indica del (1) al (5).- Por Nota 336 /79/D de fecha 7.3.79, la Secretaría de Planeamiento, Coordinación y Difusión solicita al S.I.D. el aval correspondiente con respecto al causante, a efectos de que el mismo haga usufructo de una beca al exterior. - ANTECEDENTES QUE REGISTRA EN LA D.II 21.4.71 - Integra un comité de Abogados de Apoyo al Frente Amplio.- Delegado de Mesa del P.D.C., en las elecciones nacionales del año 1971, circuitos 3165 y 3166 (Adolfo Berro 1109) listas 808 y 1001.- 1.7.75 - Afiliado al P.D.C., [illegible] Ricardo [illegible] Figueredo.- [illegible] .- - Por Memo (A) Nro. 13/ del S.I.D de fecha [illegible] [illegible] su solicitud de beca.- (LB).- Indica de (1) al (5).-

077839-9

F-J

JUNTA DE COMANDANTES EN JEFE

S. I. D.

Dep. I Secc. I

Sub Secc. A/N

Ficha Nº ..... Confec. 26/8/81

HERBERT CHANGALA — Apellidos

Jorge Guillermo — Nombres

DOCUMENTOS: C/C BTB 12.663 — Serie / Nº — C/I. 948.258 — Nº / Dpto.

OTROS DOC. ..... — Pasaporte / Lib. Enrol. / etc.

NACIMIENTO: 22/2/42 — Fecha — Montevideo — Lugar

DOMICILIO: Copiapó No. 4367 — Calle / Nº / Teléf. — Montevideo — Ciudad o Localidad

PROFESION U OCUPACION: Peón de Construcción

LUGAR: ..... CARGO: .....

IDEOLOGIA POLITICA: ..... CLASIFICACION: .....

DATOS COMPLEMENTARIOS: ..... — Cónyuge — Casado — Est. Civil — Hijos

Padres - Alberto y Ana

..... — Otros familiares

F. 2

Fecha	Documentos	077839 ANTECEDENTES A REGISTRAR
C.H.C.P.No. 24a. MDEO.	16/81Sec. INGRESO	-DATOS DE LA DNII - Afiliado No. 27.165 al Partido Comunista desde el 9/6/67 según material incautado a raíz de la detención de Rodney Tibaldo Arismendi el 8/5/74,- 26/8/81 - Se contestó para INGRESO en PLUNA.-(U)

077840-7

B-1

SERVICIO DE INFORMACION DE DEFENSA

Dep. 1

Confeccionado el 11-XI-1970

VARIOS

FOTO

Apellidos HERBON

Nombres Daysi

Fecha de Nacimiento

Lugar de Nacimiento

Est. Civil

Cred. Cívica Ced. Identidad

Otros Documentos

Ocupación

Padre

Madre

Domicilio Ciudad

Otros datos

FICHA COMPLEMENTARIA

FJ-2

DOCUMENTO		077840 ANTECEDENTES
Fecha	Origen	
1962	Lista 4190 U.Popular	-25°Titular a la Junta Departamental de San José.-

077841-5

MINISTERIO DE DEFENSA NACIONAL
S. I. D.

Dep. 1 PE Sec. 1
Sub-Secc. A/N

Ficha Nº ..... Confec. 27/3/73

/CAZALAS (1)
HERBON de GYURKOVITS ..... Esther Susana (2) .....
Apellidos Nombres

DOCUMENTOS: C/C. ..... C/I. .....
Serie Nro. Nro. Dpto.

OTROS DOC. .....
Pasaporte Lib. Enrol. etc.

NACIMIENTO: .....
Fecha Lugar

DOMICILIO: Uruguay casi José Salvo (3) ..... Rosario (4) .....
Calle Nro. Teléf. Ciudad o Localidad

PROFESION U OCUPACION: .....

LUGAR: ..... CARGO: .....

IDEOLOGIA POLITICA: ..... CLASIFICACION: .....

DATOS COMPLEMENTARIOS: .....
Est. Civil Cónyuge Hijos

.....
Otros familiares

F-2

Fecha	Documentos	077841 ANTECEDENTES A REGISTRAR
26/6/972 4/7/72	D.1679 D.1858PEI (J)	-El día 8 del corriente queda detenida en el Bn.I.4 en averiguaciones por presunta vinculación a elementos sediciosos.-Posteriormente es tr trasladada al Gr. A.2.-(J).-
19/2/1973	D. 515	- Dejada en libertad por la Región Militar No.2.- En la actualidad realiza sus actividades particulares en forma normal. Bajo control mil/ Indica (1) y (2).-(C.C)
30/I/973 4/7/72	D.101 Hoja D.1858-4	-Liberada del Grp. A. 2 el 15/V/972 por disposición del Comando de la Unidad.-(J).-Indica:(3) y (4)
31.5.72	1249	Surgen sospechas de ser integrante del Mov. sedicioso, cuando el enfrentamiento entre el camión de la firma INDAGRO y personal de las FFCC.El camión era ocupado por extremistas.Tambien participó en el enfrentamiento un VW que les servía de custodia y cobertura al referido rodado.-(DD)
1/8/73	D.2077 PEI RM2	-Indica lo mismo que el Doc.101.-(GG).-
16.6.72 PEI 3/972	1545	Idem.Doc. 1679.- (DD)
17.5.83	[illegible] P'.020	[illegible] de fecha 04.05.72 la [illegible] en [illegible] respecto a las actividades de su hijo el sedicioso [illegible] GURCOVITS.- Eval: A-1.- (...).-

077841 B-3

JUNTA DE COMANDANTES EN JEFE Dep. I Secc. I

S. I. D. VARIOS Sub Secc. A/NX

Ficha Nº .... Confec. 5.12.80

HEBRON .... Ester ....

Apellidos Nombres

DOCUMENTOS: C/C .... C/I. ....

Serie Nº Nº Dpto.

OTROS DOC. ....

Pasaporte Lib. Enrol. etc.

NACIMIENTO: ....

Fecha Lugar

DOMICILIO: Solís y R. de los Argentinos. (Carmelo) ....

Calle Nº Teléf. Ciudad o Localidad

PROFESION U OCUPACION: ....

LUGAR: .... CARGO: ....

IDEOLOGIA POLITICA: .... CLASIFICACION: ....

DATOS COMPLEMENTARIOS: ....

Est. Civil Cónyuge Hijos

....

Otros familiares

Fecha	Documentos	077841 ANTECEDENTES A REGISTRAR	fs 4.
10.10.80	0470	-Visita a su hijo (Conrado GYURKOVITS), internado en el E.N.2. Nº 1. Es de hacer notar que el mencionado recluso es sindicado dentro del establecimiento como integrante del denominado Movimiento "PUNTISTAS". Eval: A-1.- (TT).-	

GREMIOS

A-1

JUNTA DE COMANDANTES EN JEFE

S. I. D. 017842-3

Dep. I Secc. I

Sub Secc. [redacted]

Ficha Nº ..... Confec. 10.09.80

HERBON CASALAS — Apellidos

Héctor Jorge — Nombres

DOCUMENTOS: C/C ..... (Serie / Nº) C/I. 632.709 (Nº / Dpto.)

OTROS DOC. ..... (Pasaporte / Lib. Enrol. / etc.)

NACIMIENTO: ..... (Fecha / Lugar)

DOMICILIO: Guaviyú 3278 (Calle / Nº / Teléf. / Ciudad o Localidad)

PROFESION U OCUPACION: Funcionario de COFRATA

LUGAR: ..... CARGO: .....

IDEOLOGIA POLITICA: ..... CLASIFICACION: .....

DATOS COMPLEMENTARIOS: ..... (Cónyuge / Est. Civil / Hijos)

..... (Otros familiares)

A-2

Fecha	Documentos	077842 ANTECEDENTES A REGISTRAR
29.10.79	Doc.1512	-Figura como integrante de una reunión que se llevó a cabo en COPRATA el día 11 de octubre a las 17 y 30 horas; conjuntamente con los siguientes funcionarios: MASANTI, Rubens DE MATTIAS, Ricardo, ARELLANO, Julián, PIMIENTA MERIO, José, SAN MARTIN, Alfredo, ALVEZ SOTTER, Vilmar, SESSA, Néstor Mario, HERNANDEZ, Fernando, FERREIRA, Pablo, SILVA ARA BILLET, Wilfredo, NAVARRO, Pedro, PUGLIA, Enrique, NAVARRO, Guillermo, GONZALEZ, Heber, PIPOLO, Eloy María, Sergio, MO BILIO, Ernesto. Dicha reunión se realizó con fines gremiales, y en ella los mencionados trataron diversos puntos como: Reformar los Estatutos, formar una pequeña cooperativa de funcionarios para comprar alimentos y artículos del hogar; formar un fondo de ayuda mutua manejado por los empleados. Finalmente se insistió en la unión y se citó para una segunda reunión. Eval. A-1.- (JJ)

Fol

JUNTA DE COMANDANTES EN JEFE 077843-1 Dep. I Secc. I

S. I. D.

Sub Secc. A/N

Ficha Nº ..... Confec. 4.2.82

[illegible] GONZALEZ ..... José .....
Apellidos Nombres

DOCUMENTOS: C/C ..... C/I. 1.185.850 .....
Serie Nº Nº Dpto.

OTROS DOC. .....
Pasaporte Lib. Enrol. etc.

NACIMIENTO: 7.9.37 ..... La Coruña .....
Fecha Lugar

DOMICILIO: Domingo Arenas 4127 ap. 3 (1965) - Tupambae 4827 .....
Calle Nº Teléf. Ciudad o Localidad

PROFESION U OCUPACION: Jornalero del Puerto Secc. Cardal (1965) .....

LUGAR: C.C.O.P. y [illegible]AICOOP (1) ..... CARGO: .....

IDEOLOGIA POLITICA: ..... CLASIFICACION: .....

DATOS COMPLEMENTARIOS: Casado María Erminia PALMIERI BEVERINA (2) .....
Est. Civil Cónyuge Hijos

111288 .....
Otros familiares

Fecha	Documentos	077843 ANTECEDENTES A REGISTRAR Fs2.
19.2.79	0274	Feb./76 - Afiliado al Partido Comunista con el Nº 22942, según material incautado por O.C.O.A. EVALUACION: A - 1
4.2.82	--------	Se contestó Memo(A)Nº181/82 para la OF.IAB.[illegible].CO. ([illegible])
04/01/83	D.23461	-[illegible] Indica del (1) al (2). (P)
17/01/83	. . . .	-MEMO.(A) No.006/83 PARA LA 2DA. DIV./E.M.G.A. (P)

077843

ANTECEDENTES

Doc.0001/76.-(00) Fo 4

F. Ingr. 28.06.65 28 años

Dom: Domingo Arenas 4127/3 y Cuchilla Grande.-

Doc: Carece.-

Jornalero del Puerto. Secc. Cardal.-

Eval. B-2.-

30-3-79

077844-9

F51

JUNTA DE COMANDANTES EN JEFE

S. I. D.

Dep. I Secc. I

Sub Secc. A/N

Ficha Nro. ..... Confec. .....

HERBON BRECIA — Apellidos

JOSE PEDRO — Nombres

DOCUMENTOS: C/C BCA-45196 (Serie / Nro.) C/I. 1.097.394-6 Mdeo. (1) (Nro. / Dpto.)

OTROS DOC. ..... (Pasaporte / Lib. Enrol. / etc.)

NACIMIENTO: 23.05.947 en Montevideo (2) (Fecha / Lugar)

DOMICILIO: La Paloma (3) (Calle / Nro. / Teléf. / Ciudad o Localidad)

PROFESION U OCUPACION: Empleado- Instituto Asistencia Médica (Rocha) (4)
Practicante

LUGAR: ..... CARGO: .....

IDEOLOGIA POLITICA: ..... CLASIFICACION: .....

DATOS COMPLEMENTARIOS: Casado (5) (Est. Civil / Cónyuge / Hijos)

Hijo de Antonio (P) y Magdalena (P) (6)

Otros familiares

Fecha	Documentos	07784 ANTECEDENTES A REGISTRAR
7.11-78	Doc.1513/069	Delegado de Mesa por las listas: 808.- , en las elecciones nacionales del año 1971, por el Departamento de Montevideo .- Circuito N° 1152.- (Inf. Corte Electoral).- (Pág. N°0320) (M).-
29.5.84 C.H.C.P. N° 888/84 INGRESO DE ROCHA R.E. N° 8403609/84.-		28.5.84- En la fecha se contestó dicha Constancia, a nombre del causante, solicitada para su Ingreso Centro Dptal Salud Pública de Rocha.- Indica del 1 al 6. (L).-

FALTA FICHA CARATULA

077845-AN

NOMBRE HERBORN, Hans.

EDAD

DIRECCION

C. C. o C. IDENTIDAD

ESTATURA, PESO, y CUTIS

PROFESION

OBSERVACIONES

1 NOV. 197[illegible]

MINISTERIO DE DEFENSA NACIONAL 077846-4

S. I. D.

Dep. I Secc, I

Sub - Secc. G

Ficha Nro.____ Confec.____

HERCOVITS	José
Apellidos	Nombres

DOCUMENTOS: C/C.____ (Serie / Nro.) C/I.____ (Nro. / Dpto.)

OTROS DOC. ____ (Pasaporte / Lib. Enrol. / etc.)

NACIMIENTO: ____ (Fecha / Lugar)

DOMICILIO: ____ (Calle / Nro. / Teléf. / Ciudad o Localidad)

PROFESION U OCUPACION: Ingeniero

LUGAR: UTE CARGO: ____

IDEOLOGIA POLITICA: ____ CLASIFICACION: ____

DATOS COMPLEMENTARIOS: ____ (Est. Civil / [illegible] / Conyugo / Hijos)

Otros familiares

F-12

Fecha	Documentos	077846 ANTECEDENTES A REGISTRAR
5.6.74	1365	Figura en documento sobre situación en UTE. Activista, colaborador del Ing. Hugo Schettini, con el cual entorpece el normal desenvolvimiento del Ente.(Evluación F-6) (K) (MB)

Fecha	Documentos	077846 ANTECEDENTES A REGISTRAR
5.6.74	1365	Figura en documento sobre situación en UTE. Activista, colaborador del Ing. Hugo Schettini, con el cual entorpece el normal desenvolvimiento del Ente.(Evluación F-6) (K) (MB)

UNIFICADO CON Nº 225792-3

SERVICIO DE INFORMACION DE DEFENSA

Dep. 1

077847-2

Confeccionado el 20/4/72

VARIOS

FOTO

Apellidos HERCOVITZ

Nombres Jose

Fecha de Nacimiento

Lugar de Nacimiento

Est. Civil

Cred. Civica Céd. Identidad

Otros Documentos

Ocupación

Padre

Madre

Domicilio Ciudad

Otros datos

FICHA COMPLEMENTARIA

DOCUMENTO		07784 ANTECEDENTES
Fecha	Origen	
1/2/72	Doc_12	Figura en una lista de socios de la coordinadora (M) del F.A. dicho material fue incautado en el domicilio de la presunta sediciosa JUDITH SUTZ Waisman.(X).

SERVICIO DE INFORMACION DE DEFENSA

Dep. I

077848-0

5-1

Confeccionado el 12 de mayo 1971

VARIOS

FOTO

Apellidos HERDE

Nombres Erling

Fecha de Nacimiento

Lugar de Nacimiento

Est. Civil

Cred. Cívica Céd. Identidad

Otros Documentos

Ocupación

Padre

Madre

Domicilio Ciudad

Otros datos

FICHA COMPLEMENTARIA

Fs-2

DOCUMENTO		077848 ANTECEDENTES
Fecha	Origen	
mayo 7 de 1971	"Marcha"	Figura como adherente al Frente Amplio en una lista de Docentes y egresados de la Facultad de Agronomía; de la Universidad del Trabajo y técnicos vinculados a la actividad agropecuaria.-

F-1

MINISTERIO DE DEFENSA NACIONAL

S. I. D.

0 / 7840 - 8

Dep. I Secc. I

Sub-Secc. **A/N**

Ficha Nº ..... Confec. .....

HERDU — Apellidos

Adolfo — Nombres

DOCUMENTOS: C|C ..... Serie ..... Nº ..... C|I ..... Nº ..... Dpto.

OTROS DOC.: ..... Pasaporte ..... Lib. Enrol. ..... etc.

NACIMIENTO: ..... Fecha ..... Lugar

DOMICILIO: (1) Ayacucho — Calle ..... Nº ..... Telef. ..... Paysandú — Ciudad o Localidad

PROFESION U OCUPACION: .....

LUGAR: ..... **CARGO** .....

IDEOLOGIA POLITICA (2) Comunista - UJC.-

CLASIFICACION (3) Círculo Centro
Carnet Nº 1388 - Ingresó: 23/1/59

DATOS COMPLEMENTARIOS ..... Est. Civil ..... Conyuge ..... Hijos

otros familiares

Ficha confeccionada en; Montevideo, 14 de Octubre de 1969.

FECHA	DOCUMENTOS	077849	ANTECEDENTES A REGISTRAR
III/62	Mondel Nº 161 -Indice (1) al (3)		

SERVICIO DE INFORMACION 077850-6 f51

DE DEFENSA

Dep. 1

Confeccionado el 6.2.73

V A R I O S

FOTO

Apellidos HEREDERO de TAVAREZ

Nombres Elisa

Fecha de Nacimiento

Lugar de Nacimiento

Est. Civil

Cred. Cívica Céd. Identidad

Otros Documentos

Ocupación

Padre

Madre

Domicilio Ciudad

Otros datos

FICHA COMPLEMENTARIA

$5-2

DOCUMENTO		077850 ANTECEDENTES
Fecha	Origen	
NOV.1971	LISTA 988 PDC F.A	-Candidato en el 56 lugar a la Ju ta Departamental por el dpto. de Durazno sub lema Frente Durazno/SS/

Confeccionada el dia 2 de setiembre de 1972.

P.E. 61

MINISTERIO DE DEFENSA NACIONAL
S. I. D.

077851-4

Dep. I ... Sec. I
Sub-Secc. A/N
Ficha Nro. ..... Confec. .....

HEREDIA — Apellidos
Erlina — Nombres

DOCUMENTOS: C/C. ..... Serie ..... Nro. ..... C/I. ..... Nro. ..... Dpto.

OTROS DOC. ..... Pasaporte ..... Lib. Enrol. ..... etc.

NACIMIENTO: ..... Fecha ..... Lugar

DOMICILIO: Frente al domicilio de la dentista . (Tambien procesada.) — Calle ..... Nro. ..... Teléf. ..... Ciudad o Localidad

PROFESION U OCUPACION: .....

LUGAR: ..... CARGO: .....

IDEOLOGIA POLITICA: ..... CLASIFICACION: .....

DATOS COMPLEMENTARIOS: ..... Est. Civil ..... Conyuge ..... Hijos

..... Otros familiares

B-2

Fecha	Documentos	077851 ANTECEDENTES A REGISTRAR
28.6.72	1706	Se comentaba en le barrio que junto com Virginia Eirim se dedicaban a fabricar "bombas". Ambas recolectaba botellas y las depositaban en un Club del F.A.y actualmente las trasportaban a la casa de una familia llamada GUTIE. (Q.Q.)

Ficha confeccionada el día 15/5/1975

MINISTERIO DE DEFENSA NACIONAL

S. I. D.

Dep. I Fc Sec. I

Sub - Secc. A/N.

Ficha Nro. ____ Confec. ____

077852-2

HEREDIA ELIAS — Apellidos

Iris Marga.. — Nombres

Alias:"SUSANA"

DOCUMENTOS: C/C. ____ Serie ____ Nro. ____ C/I. 1.252.448 Nro. ____ Dpto. ____

OTROS DOC. ____ Pasaporte ____ Lib. Enrol. ____ etc.

NACIMIENTO: 22 años de edad (1975) — Fecha ____ Lugar ____

DOMICILIO: Piedras No. 457 — Calle ____ Nro. ____ Teléf. ____ Montevideo — Ciudad o Localidad

PROFESION U OCUPACION: Empleada Textil "CARTEL"

LUGAR: ____ CARGO: ____

IDEOLOGIA POLITICA: ____ CLASIFICACION: ____

DATOS COMPLEMENTARIOS: ____ Est. Civil ____ Cónyuge ____ Dpto. ____

Fecha	Documentos	077852 ANTECEDENTES A REGISTRAR Fs. 2
7/5/75	Cdo.FF.CC. No. 1226	- Detenida y puesta a disposición de la Justicia Militar por pertenecer al Movimiento "26 de Marzo", integrando en el mismo la "AGRUPACION PALERMO, ZONAL "AB" DE LA REGIONAL 1".- ((C.C))
2.10.75	D.1784	Según oficio N°476/M3/75 del Juzgado Militar de Instrucción de 5°Turno, fue procesado y puesto en prisión sin incomunicación por el delito previsto en el art.60(V)(Asociación Subversiva) Evaluación:A-1 (Z)
5/7/75	D.1204	Indica: [illegible] Integrante de la Agrup. Palermo del Mov. "26 de Marzo".(J)
20/V/77	Doc.0475 PME	-Figura en una nómina de privados de libertad en el Ambito del Ejército al 6/Agosto/976. Lugar de Reclusión: EMR.No.2. Eval. [illegible] (P).-
[illegible]		[illegible]
[illegible]	[illegible]	[illegible] - Baja del régimen de L.V. [illegible] "C". Eval.: A-1 [illegible]

077852

FECHA	DOCUMENTOS	ANTECEDENTES A REGISTRAR
16.02.82	D.6004/81/ 30	-Se encuentra comprendido en el Art.lo. literal b) del Acto Institucional No.4,por haber sido procesado el 20 / 6 /75 por los delitos previstos en. C.P.M. 60(VI) en el grado previsto en el 5 C.P.O. C.P.O. ___ EVALUACION A-1 (LA)
13.9.82	18981	30.6.82 - Se traslada el control de su Lib.Vig.Cat "C" del Reg.C.Mot.9 al Reg.C.1.-Eval:A-1 (00)
20.4.83	0661/80 pág.2	-3.6.80- Reclusa Nro. 227, es visitada por su abogado defensor Graciela [illegible], en el [illegible].Eval:A-1( ).-
21.5.83	24739/83 [illegible].28	-3.3.83-Figura en una relación de libertades vigiladas categoría "C", procedente de la [illegible] Unidad de control: Reg.C.1.Detenido el 17.1.74, liberado el 8.8.80. Eval A-1 (V)
21.5.83	[illegible]	-3.3.83-Indica idem al Doc. 24739/83. [illegible] 17.1.75.-Eval A-1 (V)
21.5.83	[illegible]	-3.3.83-Figura en una relación [illegible] liberados [illegible] 17.1.80, [illegible]
23.7.83	857/80 Pag.02	-Indica idem. al Documento No. [illegible] Eval.A-1 (V)

FECHA	DOCUMENTOS	077852 ANTECEDENTES A REGISTRAR F.S.G.
12.7.83.	28248/4	10/6/83: En la fecha se establece que mantiene contactos con Rosa SCHNEIDER, madre de la reclusa Rosa BARREIX.- Eval.A-1.-(FE)
29.9.83	566/80 Pág.23,21 04,	En Consolidado de la P.M.E de la fecha 31.8.80, figura como: 17.1.75: Detenida, 13.11.79 S.1a.I. 5 años y 6 mese de Peni JUEZ: 1a.I.2do.T.-29.7.80: Condenado "Lib.Prov. Art.511 CF PM).-8.8.80: Baja del E.M.R.2 por "L.P" (ART.511 CPPM).- Lib..Vig.-Alta por Pase a Cat."A", siendo su Unidad de Control el Reg.C.9.-Eval.A-1.-(FE)
23.3.84	8401538/ 002	17.4.979: -Tadlee (4) y (5). Eval. A-1 (ST).-
30.3.84	8401542/ 007	Aportta situación Jurídica de la causante: -Año 1979: Integrante dd Movimiento "26 de Marzo". Participó en volanteadas, pintadas, trabajos de discusión política. Funcionaba en la calle por medio de contactos. Participó en la lectura de documentación Marxista y obtención de información de la situación nacional. Socavación subversiva. Eval,A-1 (TL).-
8.5.84.	8401541/6	13.4.79: En la fecha se establece se integra con [illegible] evalúa que pertenece al "Mov.26 de Marzo".- Eval.A-1.-(MT)

F-1

JUNTA DE COMANDANTES EN JEFE

077853-0

S. I. D.

Dep. I Secc. I

Sub Secc. A/N

Ficha Nº ..... Confec. 22.11.79

HEREDIA — Apellidos

Juan — Nombres

DOCUMENTOS: C/C ..... Serie ..... Nº ..... C/I. ..... Nº ..... Dpto.

OTROS DOC. ..... Pasaporte ..... Lib. Enrol. ..... etc.

NACIMIENTO: ..... Fecha ..... Lugar

DOMICILIO: ..... Calle ..... Nº ..... Teléf. ..... Ciudad o Localidad

PROFESION U OCUPACION: .....

LUGAR: ..... CARGO: .....

IDEOLOGIA POLITICA: ..... CLASIFICACION: .....

DATOS COMPLEMENTARIOS: ..... Est. Civil ..... Cónyuge ..... Hijos

Otros familiares

Fecha	Documentos	077853 ANTECEDENTES A REGISTRAR 5-2
1971	Lista 9988	- Candidato como 19no. Suplente de la Junta Electoral del Dpto.Durazno por el sub-lema "Frente Duraznense".- (M).-
15.[illegible].981	. . . .	Se contesto en Memo (A) Nº 1991/81 para ANCAP.- (UU)
19/I/983	----------	Se contestó Memo. (A) Nº 093/983 para el S. S. [illegible]. AA. ([illegible])

30-3-79

077854-8

A-1

JUNTA DE COMANDANTES EN JEFE

S. I. D.

Dep. I Secc. I

Sub Secc. A/N

Ficha Nro. _____ Confec. _____

HEREDIA SILVA — Apellidos

MARIA JULIA — Nombres

DOCUMENTOS: C/C ..... Serie ..... Nro. ..... C/I. ..... Nro. ..... Dpto. .....

OTROS DOC. ..... Pasaporte ..... Lib. Enrol. ..... etc. .....

NACIMIENTO: ..... Fecha ..... Lugar .....

DOMICILIO: ..... Calle ..... Nro. ..... Teléf. ..... Ciudad o Localidad .....

PROFESION U OCUPACION: .....

LUGAR: ..... CARGO: .....

IDEOLOGIA POLITICA: ..... CLASIFICACION: .....

DATOS COMPLEMENTARIOS: ..... Est. Civil ..... Cónyuge ..... Hijos .....

Otros familiares

Fecha	Documentos	ANTECEDENTES A REGISTRAR 077854
7.11.78	Doc.1613	-- Delegado de Mesa por las listas :968-1811-4190-9988 , en las elecciones nacionales del año 1971, por el Departamento de Montevideo.- .- Circuito N° 2026.- (Inf. Corte Electoral).- (Pág. N° 0321) (M).-

MINISTERIO DE DEFENSA NACIONAL

S. I. D.

Dep. I Sec 5-2

Sub-Secc. G

017855-5

Ficha No. ..... Confec.

30-12-68

HEREDIA Miguel

Apellidos Nombres

DOCUMENTOS: C/C ..... C/I .....

Serie No No Dpto.

OTROS DOC.: .....

Pasaporte Lib. Enrol. etc.

NACIMIENTO: .....

Fecha Lugar

DOMICILIO: .....

Calle No Telef. Ciudad o Localidad

PROFESION U OCUPACION: .....

LUGAR: ..... CARGO .....

IDEOLOGIA POLITICA ..... CLASIFICACION .....

DATOS COMPLEMENTARIOS .....

Est. Civil Conyuge Hijos

.....

DOCUMENTOS	077855 ANTECEDENTES A REGISTRAR	F-2
65.75.1304 31-8-65	En la fecha se informa que el reseñado es integrante de la lista 33 en las elecciones de la Asociación de Empleados civiles de la Nación esta lista pretende la reelección de la formula Gil Aresqueta-Evaristo Barrios.	

SERVICIO DE INTELIGENCIA

Div. I (Seguridad)

Sección.....

MINISTERIO DE DEFENSA NACIONAL M/F
SERVICIO DE INTELIGENCIA
Ficha N.º 077856-3

Ficha confeccionada el 16-IV-964

Foto

Apellidos HEREIDA O HEREDIA

Nombres Paco

Fecha de Nacimiento: .....

Lugar de Nacimiento: .....

Cred. Civ.: ..... Ced. Identidad: .....

Padre: .....

Madre: .....

omicilio: ..... Ciudad: .....

tros datos (Documentos y señas personales) .....

Teatro

FICHA COMPLEMENTARIA

F-2

Documento			Antecedentes
N.o	Fecha	Origen	077856
	24-I-962	B-75-(I D-31	) Firmante de un amnifiesto por la no ihtervención y condena de cualquier tentativa de sanción agresión o coerción ya sea económica política o militar y todo intento de ruptura diplomática con el Gobierno de Cuba violatorio al principio de no intervención.-

MINISTERIO DE DEFENSA NACIONAL

S. I. D.

077857-1

Dep. I Sec. I

Sub - Secc. C/G.

Ficha Nro. ..... Confec. 18/10/73

HEREDIA ..... Pedro .....

Apellidos Nombres

DOCUMENTOS: C/C. ..... C/I. .....

Serie Nro. Nro. Dpto.

OTROS DOC. .....

Pasaporte Lib. Enrol. etc.

NACIMIENTO: .....

Fecha Lugar

DOMICILIO: .....

Calle Nro. Teléf. Ciudad o Localidad

PROFESION U OCUPACION: .....

LUGAR: ..... CARGO: .....

IDEOLOGIA POLITICA: ..... CLASIFICACION: .....

DATOS COMPLEMENTARIOS: .....

Est. Civil Cónyuge Hijos

.....

Otros familiares

Fecha	Documentos	077857 ANTECEDENTES A REGISTRAR
5/10/72	"Acción"	Pté. del Club "Hacia un nuevo Porvenir", del Sector de "Unidad y Reforma", sito en Felix Olmedo 3767.-(II)

SERVICIO DE INFORMACION
DE DEFENSA
Dep. 1

0178588-9

5-1

Confeccionado el 21.11.72.

VARIOS

FOTO

Apellidos HEREDIA

Nombres Santiago

Fecha de Nacimiento

Lugar de Nacimiento

Est. Civil

Cred. Cívica Céd. Identidad

Otros Documentos

Ocupación

Padre

Madre

Domicilio Ciudad

Otros datos

FICHA COMPLEMENTARIA

FV-2

DOCUMENTO		077859 ANTECEDENTES
Fecha	Origen	
1971.	Lista 9988	Candidatc comc 2do.suplente del 42º.titular a la Cámara de Representantes,por el Dptc.de Montevideo.sub.lema "Frente del Pueblo".. (W).
		13/6/78 - Se contestó por Mem.(A) No. 1431 para el S.S.FF.AA.-(U)

SERVICIO DE INFORMACION DE DEFENSA

Dep. 1

077859-7

F-1

Confeccionado el 29 de mayo de 1963

V A R I O S

F O T O

Apellidos HERRERA

Nombres Teresa

Fecha de Nacimiento

Lugar de Nacimiento

Est. Civil

Cred. Cívica Ced Identidad

Otros Documentos

Ocupación

Padre

Madre

Domicilio Ciudad

Otros datos

Detenida

FICHA COMPLEMENTARIA

DOCUMENTO		077859 ANTECEDENTES
Fecha	Origen	
27/X/962	"EPOCA"	Adherido al Frente Izquierda de Liberación.

MINISTERIO DE DEFENSA NACIONAL

S. I. D.

077860-S

5 AGO. 1974

Dep. I Secc. I

Sub - Secc. G

Ficha Nro. Confec.

HERES BIRELLO — Apellidos

Gloria — Nombres

DOCUMENTOS: C/C. — Serie — Nro. — C/I. 692.864 — Nro. — Dpto.

OTROS DOC. — Pasaporte — Lib. Enrol. — etc.

NACIMIENTO: 28.2.931 — Fecha — Montevideo — Lugar

DOMICILIO: San Martín 3374 ap.8 — Calle — Nro. — Teléf. — Montevideo — Ciudad o Localidad

PROFESION U OCUPACION: Partera

LUGAR: Asignaciones Familiares CARGO:

IDEOLOGIA POLITICA: CLASIFICACION:

DATOS COMPLEMENTARIOS: Casado — Est. Civil — José Dionisio — Conyuge — Hijos

Hija de Juan y María — Otros familiares

Fecha	Documentos	077860 ANTECEDENTES A REGISTRAR
13.7.73	DNII	Fué detenida el 2.7.73 por ocupar la Caja de Asignaciones, liberada el 16.7.73. (K)

SERVICIO DE INFORMACION DE DEFENSA

Dep. 1

077861-3

fs-1

Confeccionado el 23.10.71

VARIOS

FOTO

Apellidos HERZFELD

Nombres Axaren

Fecha de Nacimiento .....

Lugar de Nacimiento .....

Est. Civil .....

Cred. Cívica ..... Céd. Identidad .....

Otros Documentos .....

Ocupación .....

Padre .....

Madre .....

Domicilio Av. Brasil 2548 Ciudad .....

Otros datos .....

FICHA COMPLEMENTARIA

§-2

DOCUMENTO		07786 ANTECEDENTES
Fecha	Origen	
23.10.71	79/78	-Recibe publicaciones de Hungría.-(E)

JUNTA DE COMANDANTES EN JEFE

V.

Dep. I Secc. I

Sub Secc. A/N

S. I. D. 077862-1

Ficha Nº ..... Confec 9.11.81

HERGATACORZIAN — Apellidos

Sarkis Carlos — Nombres

DOCUMENTOS: C/C ..... Serie ..... Nº ..... C/I. ..... Nº ..... Dpto.

OTROS DOC. ..... Pasaporte ..... Lib. Enrol. ..... etc.

NACIMIENTO: ..... Fecha ..... Lugar

DOMICILIO: ..... Calle ..... Nº ..... Teléf. ..... Ciudad o Localidad

PROFESION U OCUPACION: .....

LUGAR: Colegio-Liceo "NUBARIAN ALEX MANOOGIAN" CARGO: Presidente de la Comisión Directiva.-

IDEOLOGIA POLITICA: ..... CLASIFICACION: .....

DATOS COMPLEMENTARIOS: ..... Cónyuge ..... Est. Civil ..... Hijos

..... Otros familiares

F-E

Fecha	Documentos	077862 ANTECEDENTES A REGISTRAR
26.6.81	5259	-Firmante de la nota por la cual se comunica a Nelly Hermine Markarian de Nalbandian su cese como fundadora y directora del instituto; comunicó que a partir de la toma de posesión de la nueva Directiva habría un Consejo Educacional encargado de todo lo referente a la educación. Además indico el causante que a la persona que se debía llamar para todo era la Dra. Ana María Velazco de Baldjian, Secretaria del Consejo Educacional quien se haría cargo de todo lo que se necesitara en el instituto; el cónyuge de este última Dr. Eduardo Baldjian, siendo candidato a secretaria fue rechazado por la D.N.I.I..- Eval. C-3 (PR)

Fecha de confecionado 6/4/972 077863-9

PE

MINISTERIO DE DEFENSA NACIONAL
S. I. D.

Dep. I

Sub-Secc. A/N

Ficha Nro. ..... Confec. .....

HERI ..... ELSA .....
Apellidos Nombres

DOCUMENTOS: C/C. ..... C/I. .....
Serie Nro. Nro. Dpto.

OTROS DOC. .....
Pasaporte Lib. Enrol. etc.

NACIMIENTO: .....
Fecha Lugar

DOMICILIO: .....
Calle Nro. Teléf. Ciudad o Localidad

PROFESION U OCUPACION: .....

LUGAR: ..... CARGO: .....

IDEOLOGIA POLITICA: ..... CLASIFICACION: .....

DATOS COMPLEMENTARIOS: .....
Est. Civil Cónyuge Hijos

.....
Otros familiares

Fs-2

Fecha	Documentos	077863 ANTECEDENTES A REGISTRAR
20.3.972	D.404	Esta persona integra la lista de los colaboradores del "Mov.26 de Marzo" de la ciudad de Minas obtenida en el allanamiento del domicilio de la sediciosa María Ivonne Pio Campos.(MN)

SERVICIO DE INFORMACION DE DEFENSA

Dep. 1

077864-F

Confeccionado el 23.10.71

FS-1

VARIOS

FOTO

Apellidos HERICHKOVICH

Nombres Antonio

Fecha de Nacimiento

Lugar de Nacimiento

Est. Civil

Cred. Cívica Céd. Identidad

Otros Documentos

Ocupación

Padre

Madre

Domicilio Progreso 2293 Ciudad

Otros datos

FICHA COMPLEMENTARIA

45-2

DOCUMENTO		077864 ANTECEDENTES
Fecha	Origen	
23.9.71	72/78	-Recibe publicaciones de Budapest.-(E)

MINISTERIO DE DEFENSA NACIONAL

S. I. D.

077865-4

Dep. 1' Sec. 1

Sub-Sec. A/N

Ficha Nº ..... Confec. 181272

HERIDOBRO
Apellidos

FERNANDO
Nombres

(a)Mauricio

DOCUMENTOS: C/C. ..... C/I .....
Serie Nro. Nro. Dpto.

OTROS DOC. .....
Pasaporte Lib. Enrol. etc.

NACIMIENTO: .....
Fecha Lugar

DOMICILIO: .....
Calle Nro. Teléf. Ciudad o Localidad

PROFESION U OCUPACION: .....

LUGAR: ..... CARGO: .....

IDEOLOGIA POLITICA: ..... CLASIFICACION: .....

DATOS COMPLEMENTARIOS: .....
Est. Civil Cónyuge Hijos

.....
Otros familiares

Fo-2

Fecha	Documentos	077865 ANTECEDENTES A REGISTRAR
14.9.72	3031	Construyo Herretimes en local "Nahuel o de Omar" en Av. Gestido en el Bosque Km. 21.800 de Av. Italia.Col.7.Zona 1 (DD)

NOMBRE FALTA FICHA CARATULA Nº 7786/6-2

FECHA	ORIGEN	ANTECEDENTES
		HERKOVITZ, José

SERVICIO DE INFORMACION DE DEFENSA

Dep. 1

077867-0

F-1

Confeccionado el 6.8.75

V A R I O S

FOTO

Apellidos HERLETTI FUMEO

Nombres Pedro Hector

Fecha de Nacimiento 50 años(1975)

Lugar de Nacimiento Uruguay

Est. Civil Casado Conyuge: Ma. Esther Paulette Espiga

Cred Cívica ..... Céd. Identidad .....

Otros Documentos .....

Ocupación Empleado -Fab. Alpargatas
Sección Materias Primas

Padre .....

Madre .....

Domicilio Triunfo 744 Ciudad .....

Otros datos .....

8226

Imp. CHIESA Hnos. Ltda. 10-70 - 71 - 3

Fs-2

FICHA COMPLEMENTARIA

DOCUMENTO		077867 ANTECEDENTES
Fecha	Origen	
10.5.74 PD. 07.00 a 07.00	781	8.5.75 -Fue inspecionado su domicilio al estar involucrada su esposa en reuniones efectuadas en el Sindicato de Obreros y Empleados de la Fábrica Alpargatas, arrojando resultados negativos.- (DD)

A-7

MINISTERIO DE DEFENSA NACIONAL 077868-8

S. I. D.

Dep. I Secc. I

Sub-Secc. **A/N**

Ficha N.o..... Confec.....

HERMACALEN (Apellidos) **Teodoro.-** (Nombres)

DOCUMENTOS: C/C ..... (Serie) (N.o) C/I ..... (N.o) (Dpto.)

OTROS DOC. ..... (Pasaporte) (Lib. Enrol.) (etc.)

NACIMIENTO ..... (Fecha) (Lugar)

DOMICILIO: ..... (Calle) (N.o) (Teléf.) (Ciudad o Localidad)

PROFESION U OCUPACION: .....

LUGAR: ..... CARGO: .....

IDEOLOGIA POLITICA ..... CLASIFICACION .....

DATOS COMPLEMENTARIOS ..... (Est. Civil) (Conyuge) (Hijos)

..... (otros familiares)

Confeccionada el 28 de julio de 1970.-

f.2

Fecha	Documentos	ANTECEDENTES A REGISTRAR
		077868
3-IV-968	79.- 74.	Firmante deun mensaje, con fecha 26 de marzo de 1968, "A HO CHI MINH", del que se adjunta texto y firmas.-

SERVICIO DE INFORMACION DE DEFENSA

Dep. 1

077868-6

B-1

Confeccionado el 23.10.71

VARIOS

FOTO

Apellidos HERMAN

Nombres Esteban

Fecha de Nacimiento

Lugar de Nacimiento

Est. Civil

Cred. Cívica Céd. Identidad

Otros Documentos

Ocupación

Padre

Madre

Domicilio Libertad 1836 Ciudad

Otros datos

FICHA COMPLEMENTARIA

Fo-2

DOCUMENTO		077068 ANTECEDENTES
Fecha	Origen	
23.9.71	79/78	-Recibe publicaciones de Budapest.-(E)

SERVICIO DE INFORMACION DE DEFENSA

Dep. 1

077870-4

F-1

Confeccionado el 28.9.73

V A R I O S

FOTO

Apellidos HERIAN

Nombres Francisco

Fecha de Nacimiento

Lugar de Nacimiento

Est. Civil

Cred. Civica Céd. Identidad

Otros Documentos

Ocupación

Padre

Madre

Domicilio Dos. de Agosto 299 Ciudad

Otros datos

FICHA COMPLEMENTARIA

5-2

DOCUMENTO		077870 ANTECEDENTES
FECHA	ORIGEN	
13.6.72	Doc. 1046	Recibe correspondencia de Checoslovaquia..qq...

JUNTA DE COMANDANTES EN JEFE

S. I. D.

077871-2

Dep. I Secc. I

Sub Secc. A/N

Ficha Nro. ..... Confec. 12.4.83

HERMAN SALVO Marcelo

Apellidos Nombres

DOCUMENTOS: C/C ..... C/I. .....

Serie Nro. Nro. Dpto.

OTROS DOC. .....

Pasaporte Lib. Enrol. etc.

NACIMIENTO: .....

Fecha Lugar

DOMICILIO: .....

Calle Nro. Teléf. Ciudad o Localidad

PROFESION U OCUPACION: .....

LUGAR: ..... CARGO: .....

IDEOLOGIA POLITICA: ..... CLASIFICACION: .....

DATOS COMPLEMENTARIOS: .....

Est. Civil Cónyuge Hijos

.....

Otros familiares

Fecha	Documentos	077871 ANTECEDENTES A REGISTRAR
12.4.83	20726/82 Paj - 30	20.9.82: El M.RR.EE. informa al Consulado uruguayo en Canberra-Australia, que se autoriza la expedición ó renovación del Pasaporte a el causante.-Eval: A-1(AD)

F-1

SERVICIO DE INTELIGENCIA
División I
(Seguridad)

MINISTERIO DE DEFENSA NACIONAL
SERVICIO DE INFORMACION DE DEFENSA
M / F
T 077872-0

Sección
Act. Ant. Nac.
Ficha N.º 02X6

Nombres y Apellidos: HERMAN Tauba

Foto

Fecha de Nacimiento: .....

Lugar de Nacimiento: .....
(País - Ciudad o Localidad - etc.)

Cred. Civ.: Serie ..... N.º ..... Ced. Identidad: .....

Otros documentos: .....
(Pasaporte - Libreta Enrolam. - etc.)

Domicilio: .....
(Ciudad o Localidad) (Calle) (N.º) (Telef.)

Filiación

Edad Aparente ..... Color del Cutis .....

Color del Cabello ..... Estatura Aproximada .....

Complexión ..... Aspecto Social .....

Señas particulares .....

.....

Ficha confeccionada en Montevideo el 21 de octubre de 1964.-

077872

Fr-2

ACTIVIDADES

(1) Laborales: Profesión Est.Medicina Lugar de trabajo .....

Cargo ..... Antigüedad .....

Otras Actividades .....

.....

(2) Políticas: Ideología ..... Actuación .....

Antecedentes .....

Antecedentes familiares .....

(3) Sociales: Estado Civil ..... Religión ..... Figuración .....

Grado Instrucción ..... Lugares que frecuenta .....

(4) Económicas: Situación ..... Capital aprox. ..... Vehículo .....
marca y N.o

Otros datos .....

Datos Complementarios .....

Apreciación Personal Gral. .....

.....

.....

HERMAN FICHA COMPLEMENTARIA Tauba B-3

Documento		Antecedentes
Fecha	Origen	077872
23-XI-962	B-75-(1)-D-354	-Firmante de un manifiesto de estudiantes de Medicina de apoyo al FIDEL.-

SERVICIO DE INFORMACION DE DEFENSA

Dep. 1

077873-8

Fs-1

Confeccionado el 26-2-75

V A R I O S

FOTO

Apellidos Hernandez

Nombres

Fecha de Nacimiento

Lugar de Nacimiento

Est. Civil

Cred Civica ..... Céd. Identidad

Otros Documentos

Ocupación Médico

Padre

Madre

Domicilio ..... Ciudad

Otros datos

Imp. CHIESA Hnos. Ltda. 10.000 - D - 3

F. 2

FICHA COMPLEMENTARIA

DOCUMENTO		077873 ANTECEDENTES
Fecha	Origen	
16-5-74	Doc. 1072	- Figura en una relación de Médicos Docentes de la Facultad de Medicina que están adheridos al Frente Amplio.- Evaluación A-1.- (OC)

077874-6

F1-1

JUNTA DE COMANDANTES EN JEFE

S. I. D.

7.10.80

Dep. I Secc. 1

Sub Secc. A/N

Ficha Nº ..... Confec. .....

HERMANN
Apellidos

Nombres

DOCUMENTOS: C/C ..... C/I. .....
Serie Nº Nº Dpto.

OTROS DOC. .....
Pasaporte Lib. Enrol. etc.

NACIMIENTO: .....
Fecha Lugar

DOMICILIO: Salto
Calle Nº Teléf. Ciudad o Localidad

PROFESION U OCUPACION: .....

LUGAR: ..... CARGO: .....

IDEOLOGIA POLITICA: ..... CLASIFICACION: .....

DATOS COMPLEMENTARIOS: .....
Cónyuge [redacted] Est. Civil Hijos

.....
Otros familiares

Fecha	Documentos	077874 ANTECEDENTES A REGISTRAR
7.8.80	Doc.C197	-El causante figura en una relación de personas que funcionan en distintas ciudades del País, como contacto clandestino de la Asociación de Empleados Bancarios del Uruguay.- Eval:B-2 (M).-

077875-3 11 ENE. 1975 61

MINISTERIO DE DEFENSA NACIONAL

S. I. D.

Dep. I Secc, I

Sub - Secc. G

Ficha Nro. _____ Confec. _____

HERMANN — Carlos

Apellidos — Nombres

DOCUMENTOS: C/C. _____ C/I. _____

Serie — Nro. — Nro. — Dpto.

OTROS DOC. _____

Pasaporte — Lib. Enrol. — etc.

NACIMIENTO: _____

Fecha — Lugar

DOMICILIO: _____

Calle — Nro. — Teléf. — Ciudad o Localidad

PROFESION U OCUPACION: Empleado

LUGAR: Dpto. de SALTO **CARGO:** _____

IDEOLOGIA POLITICA: Izquierdistas **CLASIFICACION:** Activistas

DATOS COMPLEMENTARIOS: _____

Est. Civil — Conyuge — Hijos

Casada

Otros familiares

F-2

Fecha	Documentos	077875 ANTECEDENTES A REGISTRAR
6.2.74	0553	-Asistente a reuniones que se realizaría en el Club Bancario de Salto organizadas por la Ex-CNT, es de hacer notar la llegada a dicho club de elementos de Montevideo.-(G)(Ev. F6)

MINISTERIO DE DEFENSA NACIONAL

S. I. D.

077876-1

Dep. I Secc. I

Sub-Secc. G

Ficha N.o ..... Confec. .....

HERMAN IZQUIERDA (1) Juan Carlos (2)

Apellidos Nombres

7-11-80

DOCUMENTOS: C/C ..... C/I .....

Serie N.o N.o Dpto.

OTROS DOC. .....

Pasaporte Lib. Enrol. etc.

NACIMIENTO .....

Fecha Lugar

DOMICILIO: dpto. de Salto .....

Calle N.o Teléf. Ciudad o Localidad

PROFESION U OCUPACION: bancario .....

LUGAR: Salto CARGO: Dirigente .....

IDEOLOGIA POLITICA ..... CLASIFICACION activista .....

DATOS COMPLEMENTARIOS .....

Est. Civil Conyuge Hijos

.....

otros familiares

A2

Documentos 16-9-70	07787 ANTECEDENTES A REGISTRAR
Bn.I. 7 40/10 SALTO	-Vocal de la Comisión Directiva de la Asociación de Bancarios del Uruguay. filial Salto.-
23.3.83	D.8876/81.- A través del causante, A.[illegible], establece contacto con las Seccionales y afiliados del Departamento de Salto.- Eval -[illegible] (Y) Indica (1) y (2)

6/2/84

11941 / 82	-POSEE [illegible] EN EL CO.NA.E-
PAG. 2542	EVAL - A - 1C (D) INDICA ( ) ( ) ( )

A-3

SERVICIO DE INFORMACION DE DEFENSA

Dep. 1

077876

Confeccionado el 6.12.72

V A R I O S

FOTO

Apellidos HERMANN

Nombres Juan Carlos

Fecha de Nacimiento

Lugar de Nacimiento

Est. Civil

Cred. Cívica ..... Céd. Identidad

Otros Documentos

Ocupación

Padre

Madre

Domicilio ..... Ciudad

Otros datos

FICHA COMPLEMENTARIA

B-4

DOCUMENTO		07787 ANTECEDENTES
Fecha	Origen	
1971.	Lista 988 PDC F.A	-Candidato como 42 suplente a la Junta Departamental ppr el dpto. de Salto sub lema Frente Salteño.(SS)
1971.	Lista 1808	.Candidato en el 40.lugar a la Junta Departamental por el dpto.de Salto sub lema Frente Salteño(SS)

11941 / 82
PAG 2504

- POSEE ANTECEDENTES EN EL CO.NA.E -
EVAL - A - 1. C (0) INDICA ( ) ( ) ( )

4/2/84

077877-9

JUNTA DE COMANDANTES EN JEFE

S. I. D.

Dep. I Secc. I

Sub Secc. A/N

Ficha Nº ..... Confec. 17.3.83

[illegible] VOSA ..... Roberto María .....
Apellidos Nombres

DOCUMENTOS: C/C. .... C/I. 1.198.178-3 .....
Serie Nº Nº Dpto.

OTROS DOC. .....
Pasaporte Lib. Enrol. etc.

NACIMIENTO: 2[illegible] años en 1983 ..... Uruguay .....
Fecha Lugar

DOMICILIO: Solano Antuña 2990 Apto.9 .....
Calle Nº Teléf. Ciudad o Localidad

PROFESION U OCUPACION: Empleado .....

LUGAR: ..... CARGO: .....

IDEOLOGIA POLITICA: ..... CLASIFICACION: .....

DATOS COMPLEMENTARIOS [illegible] .....
Est. Civil Cónyuge Hijos

.....
Otros familiares

Fecha	Documentos	077877 ANTECEDENTES A REGISTRAR	45-2
17.3.83	24980/83 P.D.	-10.3.83.-Detenido por sabérsele vinculado al consumo de marihuana. Sval:1-1.(TT)	
19.3.83	25003/83 P.D.	-11.3.83.-Se encuentra a disposición del J.1do.1ra.I.en lo Penal Sto.T. por tenencia y tráfico de estupefacientes.Sval:1-1.(TT)	
21.3.83	25005/83 P.D.	-19.3.83.- Por disposición del J.1do.1ra.I.en lo Penal Sto.T. fue internado en el H.Villaviebó,a disposición de los Médicos de la Comisión Nal.de Lucha contra las Toxicomanías (Art.40 de la Ley 14.794) Sval:1-1.(TT)	

077878-7

MINISTERIO DE DEFENSA NACIONAL
S. I. D.

Dep. 1 Sec. 1

Sub-Secc. A/N

Ficha Nº..... Confec. 1/1/73

HERRANO (Apellidos) Hugo (Nombres)

DOCUMENTOS: C/C. ..... (Serie / Nro.) C/I ..... (Nro. / Dpto.)

OTROS DOC. ..... (Pasaporte / Lib. Enrol. / etc.)

NACIMIENTO: ..... (Fecha / Lugar)

DOMICILIO: ..... (Calle / Nro. / Teléf.) Durazno (Ciudad o Localidad)

PROFESION U OCUPACION: .....

LUGAR: ..... CARGO: .....

IDEOLOGIA POLITICA: Comunista CLASIFICACION: .....

DATOS COMPLEMENTARIOS: ..... (Est. Civil / Cónyuge / Hijos)

..... (Otros familiares)

A-2

Fecha	Documentos	077878 ANTECEDENTES A REGISTRAR
4/1/73	D702	-Figura en una nomina de Docentes de el Colegio y Liceo Maristas de la ciudad de Durazno.(MM)

SERVICIO DE INFORMACION DE DEFENSA
División I

MINISTERIO DE DEFENSA NACIONAL
SERVICIO DE INFORMACION DE DEFENSA
M/F
077879-5

.....Sección
Act. Ant. Nac.
Ficha Nº ~~0243~~

Nombres y Apellidos: HERMELO , Serafin

Fecha de Nacimiento:

Lugar de Nacimiento:
(País - Ciudad o Localidad - etc.)

Cred. Civ.: Serie ..... Nº ..... Ced. Identidad:

Otros documentos:
(Pasaporte - Libreta Enrolam. - etc.)

FOTO

Domicilio:
(Ciudad o Localidad) (Calle) Nº Telef.

Filiación
- Edad Aparente ..... Color del Cutis
- Color del Cabello ..... Estatura Aproximada
- Complexión ..... Aspecto Social
- Señas particulares

Ficha confeccionada en Montevideo 14 de Febrero de 1966.

077879

B-2

ACTIVIDADES

(1) **Laborales:** Profesión ..... Lugar de trabajo .....

Cargo ..... Antigüedad .....

Otras Actividades .....

.....

(2) **Políticas:** Ideología ..... Actuación .....

Antecedentes .....

Antecedentes familiares .....

(3) **Sociales:** Estado Civil ..... Religión ..... Figuración .....

Grado Instrucción ..... Lugares que frecuenta .....

(4) **Económicas:** Situación ..... Capital aprox. ..... Vehículo .....
marca y Nº

Otros datos .....

Datos Complementarios .....

Apreciación Personal Gral. .....

.....

.....

FICHA COMPLEMENTARIA HERMELO, Cerafín F-3

Documento Fecha	Origen	07787 Antecedentes
28/I/1966.-	75/1.-	Con motivo de cumplir el diario "El Popular" el IX aniversario, firma una carta abierta a los trabajadores, dirigentes y personalidades sindicales y populares, en la cual hace un llamamiento de adhesión del homenaje al diario de referencia, que se realizará en el Palacio de Sud América el 11 de febrero del corriente año.-

077880-3

5-1

SERVICIO DE INFORMACION DE DEFENSA

Dep. 1

Confeccionado el 4 Set.78

V A R I O S

FOTO

Apellidos HERMIDA BARREIRO

Nombres Andrés Rubens

Fecha de Nacimiento

Lugar de Nacimiento

Est. Civil

Cred. Cívica BKB Nº10302.- Céd. Identidad

Otros Documentos Pasaporte Nº117440.-

Ocupación

Padre

Madre

Domicilio Paseo Tomás Morales Nº42"Hotel Capitol" Ciudad Las Palmas.-

Otros datos:

R-2

FICHA COMPLEMENTARIA

DOCUMENTO		077880 ANTECEDENTES
Fecha	Origen	
15.Oct.77	Doc.1064	-Figura en una nómina de ciudadanos uruguayos que se presentaron ante el Consulado del Uruguay en Las Palmas en el período comprendido del 8 al 27 de noviembre y del 29 de noviembre al 18 de diceimbre de 1971 (J).- 7.5.79-MEMO(A)Nº 3664/78-DPTO.C-2/ESMACO.-qq-.

F-3

SERVICIO DE INFORMACION DE DEFENSA

Dep. 1

077880

Confeccionado el 17.9.75

V A R I O S

FOTO

Apellidos HERMIDA BARREIRA

Nombres Andrés

Fecha de Nacimiento

Lugar de Nacimiento

Est. Civil

Cred. Cívica Céd. Identidad

Otros Documentos

Ocupación Médico - Hospital Vilardebó.-

Padre

Madre

Domicilio Parra del Riego 970 Ciudad

Otros datos

CHIESA Hnos. Ltda. - 2503 9/74

B-4

FICHA COMPLEMENTARIA

DOCUMENTO		077880 ANTECEDENTES
Fecha	Origen	
1.9.75	Doc. 1565	Figura en una relación de funcionarios del Hospital Vilardebó como simpatizante izquierdista.Ev.:C-3. .-qq-.
		7.5.79-MEMO(A)Nº 3664/78-DPTO.C-2/ESMACO.-qq-.

SERVICIO DE INFORMACION DE DEFENSA
Dep. I

MINISTERIO DE DEFENSA NACIONAL
SERVICIO DE INFORMACION DE DEFENSA
M / F
I.F. 077881-5

Sección
Act. Ant. Nac.
Ficha Nº

Nombres y Apellidos: HERMIDA
Antonio

Fecha de Nacimiento: .....

Lugar de Nacimiento: .....
(País - Ciudad o Localidad - etc.)

Cred. Cív.: Serie ..... Nº ..... Ced. Identidad: .....

Otros documentos: .....
(Pasaporte - Libreta Enrolam. - etc.)

FOTO

Domicilio: .....
(Ciudad o Localidad) (Calle) Nº Teléf.

Filiación

Edad aparente ..... Color del Cutis .....

Color del Cabello ..... Estatura Aproximada .....

Complexión ..... Aspecto Social .....

Señas particulares .....

Ficha confeccionada en Montevideo el 12 de mayo de 1966

077881

F5-2

ACTIVIDADES

(1) **Laborales:** Profesión ..... Lugar de trabajo .....

Cargo ..... Antigüedad .....

Otras Actividades .....

.....

(2) **Políticas:** Ideología ..... Actuación .....

Antecedentes .....

Antecedentes familiares .....

(3) **Sociales:** Estado Civil ..... Religión ..... Figuración .....

Grado Instrucción ..... Lugares que frecuenta .....

(4) **Económicas:** Situación ..... Capital aprox. ..... Vehículo .....
marca y Nº

Otros datos .....

Datos Complementarios .....

Apreciación Personal Gral. .....

.....

.....

HERMIDA: Antonio. 53

FICHA COMPLEMENTARIA

Documento		077881 Antecedentes
Fecha	Origen	
30-VII-65.	75/1280.- El Popular.-	En el diario "El Popular" de la fecha se informa de un encuentro con dirigentes del Frente Izquierda de Liberación y vecinos de distintos barrios Montevideanos, a realizarse en el día de mañana, donde participará el reseñado como integrante del Comité "Unidad" del Barrio Tres Esquinas del Frente Izquierda de Liberación.- El reseñado es propietario de un almacén.-

MINISTERIO DE DEFENSA NACIONAL 077882-9 Dep. I L Secc. I

S. I. D. Sub-Secc. A/N

(a)"GALLEGO" " POCHO" Ficha N.o ..... Confec. .....

HERMIDA SANCHEZ (Apellidos) Antonio (Nombres)

(a)"DIEGO"

DOCUMENTOS: C/C ..... (Serie) ..... (N.o) C/I 986.457 (5) (N.o) ..... (Dpto.)

OTROS DOC. 2482/71 Española (6) (Pasaporte) ..... (Lib. Enrol.) ..... (etc.)

NACIMIENTO (2) 28 años (1970) (Fecha) 31/1/942. (4) España (Lugar) Coruña

DOMICILIO (3) Mendez Nuñez 2769 (Calle) (N.o) (1970) (Teléf.) ..... (Ciudad o Localidad)

PROFESION U OCUPACION (7) Agricultor (Experto) (11). desocupado. Realizó estudios en el N.oc. No. 2

LUGAR: experto (8) en avicultura y construcción. CARGO: Organización: SUNCA y COTRACO (9)

IDEOLOGIA POLITICA ..... CLASIFICACION MLN (Tupamaros)

DATOS COMPLEMENTARIOS (12) soltero (Est. Civil) ..... (Conyuge) ..... (Hijos)

Hijo de: Amador y Consuelo. (10) (otros familiares)

Ficha confeccionada en Montevideo el 28 de mayo de 1970

B-2

Fecha	Documentos	ANTECEDENTES A REGISTRAR
		077882
25-III-70	75-253	Fue detenido en un bar en Larrañaga y Monte Caseros junto con MUJICA CORDANO. Indica- (1) a (6)
28-III-70	75-260	Fue procesado por el delito de "Asistencia a la asociación para delinquir".
19/III/71	75/294	-Fue liberado. Aunque fue retenido en dependencias milita- res, en aplicación a las Medidas Prontas de Seguridad,-
31/10/72.	Doc.3904. 0918. Eval. B-2	Viajó a CHILE hacieno opción del art.168. Inc.17 Apartado 2do. el día 4/9/71. Indica. (5) y (6). (bb). Indica: (7) al (10) (11).
4/6/972	D.1379 SUMI Rem.C.8.-	Fué quien reclutó para la organización a [illegible] MELGAR [illegible] a fines del año 1968.-(J).-
15/I/973	D.[illegible] SUMI [illegible](J).-	Efectúa un atentado en una sucursal del Bco. Comercial [illegible] en San Martín y Concepción Arenal.(J)
25.03.82	D.10166/81/ 103	Fue internado en él C.G.I.O.R. en M.P.S. desde 18-3-71 al 3-9-71 por PROCESADO Y PUESTO EN LIBERTAD (P. CARRETAS) .Evaluacion.A-1 (GM) Indica (11) ( ) ( ) ( ) ( ) ( ) ( ) ( ) ( ) ( ).
20.10.82	21275	Vivé con Ledda Ciglia de Filippi, la cual pertenece a la Organización Tupamara. Eval.: A-2 (CA)
9/2/84	11941/82 PAG. 2505	- POSEE ANT[illegible] EN EL CO.MA.[illegible] EVAL. - A - 1 (?) INDICA ( ) ( ) ( )

077882

NOMBRE HERMIDA SANCHEZ , ANTONIO No. 63

FECHA	ORIGEN	ANTECEDENTES
13/4/83	25365 pag 609/610	Indica idem a documentos anteriores. Indica 12 EVAL A-2 (BR).

MINISTERIO DE DEFENSA NACIONAL 077883-7

S. I. D.

Dep. I 22.VII.74 Secc. I

Sub - Secc. G

Ficha Nro.____ Confec.____

HERMIDA de SALAVERRY — Apellidos

Aurora — Nombres

DOCUMENTOS: C/C.____ (Serie / Nro.) C/I.____ (Nro. / Dpto.)

OTROS DOC. ____ (Pasaporte / Lib. Enrol. / etc.)

NACIMIENTO: ____ (Fecha / Lugar)

DOMICILIO: Dionicio Coronel 209 (Calle / Nro.) Teléf. Dpto. MONTEVIDEO (Ciudad o Localidad)

PROFESION U OCUPACION: Funcionario (1)

LUGAR: Prigonal (2) **CARGO:** Delegado de Sección (3)

IDEOLOGIA POLITICA: ____ **CLASIFICACION:** ____

DATOS COMPLEMENTARIOS: ____ (Est. Civil / Conyuge / Hijos)

Otros familiares

Fecha	Documentos	077883 ANTECEDENTES A REGISTRAR
3.6.74	DNII"D2"	Delegada de Sección e integrante del Sindicato de Obreras y Obreros del Frigorífico Nacional.- Evaluación A-1.-(I).-
10.6.74	D.1403 (Ev. A-1)	- Figura en una relación de Dirigentes del Sindicato de Obreros y Obreras del Frigorífico Nacional, los cuáles son de tendencia socialista y anarquista.- (00) Indica: (1) al (3)
15.7.83	26314/ 955	-1971/1978:En información referente al P.C. obtenida por el Depto.III/S.I.D. en éste período se establece: Integrante de la Regional 3, Cerro. Asistió a la Conferencia Nacional del Partido Comunista entre el 1 y 2 de diciembre de 1972.Eval A-2 (BR).-

JUNTA DE COMANDANTES EN JEFE
S. I. D.

077884-5

Dep. I Secc. I

Sub Secc. A/N

Ficha Nº ..... Confec. 15/6/82

HERRERA URIARTE ..... César .....
Apellidos Nombres

DOCUMENTOS: C/C ..... C/I. .....
Serie Nº Nº Dpto.

OTROS DOC. .....
Pasaporte Lib. Enrol. etc.

NACIMIENTO: .....
Fecha Lugar

DOMICILIO: .....
Calle Nº Teléf. Ciudad o Localidad

PROFESION U OCUPACION: Abogado.-

LUGAR: ..... CARGO: .....

IDEOLOGIA POLITICA: ..... CLASIFICACION: .....

DATOS COMPLEMENTARIOS: .....
Est. Civil Cónyuge Hijos

.....
Otros familiares

Fecha	Documentos	ANTECEDENTES A REGISTRAR	F 2
		077884	
14/6/982	15976	En informe del mes de Octubre de 1978 relacionado con la infiltración marxista en el ámbito laboral de nuestro país, se menciona al causante junto a un grupo de Abogados que colaboran con la publicación "REVISTA DE DERECHO LABORAL", de quienes se señala además, su similar orientación ideológica de izquierda que los Directores de la mencionada Revista, siendo el principal de ellos, el Doctor Américo PLA RODRIGUEZ. En dicha Revista, de aparición trimestral, se mezclan artículos de contenido puramente técnicos, con otros en los cuales se desliza sutilmente la propaganda en torno de viejos postulados comunistas, como ser la huelga de los funcionarios públicos.- (CC)	

SERVICIO DE INFORMACION DE DEFENSA
División I

MINISTERIO DE DEFENSA NACIONAL — M / F
SERVICIO DE INFORMACION DE DEFENSA
077885-2

....Sección 5.1
Act. Ant. Nac.
Ficha Nº 0244

Nombres y Apellidos: **HERMIDA**, HERNANDEZ (4) **Clemente** Julio (2)

Fecha de Nacimiento: 52 años en 1974. (3)

Lugar de Nacimiento: Uruguay (4)
(País - Ciudad o Localidad - etc.)

Cred. Civ.: Serie ..... Nº ..... Ced. Identidad: .....

Otros documentos: .....
(Pasaporte - Libreta Enrolam. - etc.)

44
FOTO

Domicilio: 2 de Mayo Nro. 1485 (5)
(Ciudad o Localidad) (Calle) Nº Telef.

Filiación

Edad Aparente ..... Color del Cutis .....

Color del Cabello ..... Estatura Aproximada .....

Complexión ..... Aspecto Social .....

Señas particulares .....

Ficha confeccionada en Montevideo el 14 de Febrero de 1966.

077885

B-2

ACTIVIDADES

(1) **Laborales:** Profesión ..... Empleado ..... Lugar de trabajo ..... O.S.E. .....

Cargo ..... Antigüedad .....

Otras Actividades .....

.....

(2) **Políticas:** Ideología ..... Actuación .....

Antecedentes .....

Antecedentes familiares .....

(3) **Sociales:** Estado Civil ..... Religión ..... Figuración .....

Grado Instrucción ..... Lugares que frecuenta .....

(4) **Económicas:** Situación ..... Capital aprox. ..... Vehículo .....
marca y Nº

Otros datos .....

Datos Complementarios .....

Apreciación Personal Gral. .....

.....

.....

FICHA COMPLEMENTARIA **HERMIDA, Clemente** B-3

Documento Fecha	Origen	077885 Antecedentes
28/I/1966.-	75/1.-	-Con motivo de cumplir el diario "El Popular" el IX aniversario, firma una carta abierta a los trabajadores, dirigentes y personalidades sindicales y populares, en la cual hace un llamamiento de adhesión del homenaje al diario de referencia, que se realizará en el Palacio de Sud América el 11 de febrero del corriente año.-
16/X/65	75/2085. El Popular.	-Por resolución arbitraria del Directorio de OSE, el reseñado fue trasladado de su Oficina a un lejano depósito.-
26/X/1965	75-2210 Epoca	-El reseñado empleado de O.S.E. fue trasladado por orden del directorio debido a las medidas prontas de seguridad a la localidad de Abayubá.
30/XI/965	75/2643	-El reseñado con motivo de las Medidas Prontas de Seguridad fue trasladado al interior.-
8-XII-965.	75/2729.-	-En el diario "El Popular" de la fecha, se informa que la policía el día de la fecha a la hora 2, trató de localizarlo en su domicilio para deberse con relación a las Medidas Prontas de Seguridad que no se pudo concretar. Se le sindica como integrante de la Federación O.S.E.-
6-VII-966.	77/34.-	-Es firmante de un manifiesto del [illegible] de libertad, [illegible]

64

FICHA COMPLEMENTARIA

Documento		077885 Antecedentes
Fecha	Origen	
///.....	.....	.año, en la Ciudad de Montevideo.- Es Dirigente de la Asociación de Funcionarios de OSE., considerado como uno de los elementos activistas de ese gremio.-
7.4.74 JPM PD 07.	Doc. 0744 a07.00	- Detenido en averiguaciones sobre una volantead a en el edificio Central de O.S.E.-(SS)-
26.3.74 JPM PD 07. a	Doc. 0613 07.00	- Puesto en libertad por orden del jefe de Policia del Montevideo. (SS)- Tablas del ① al ⑥

DE DEFENSA

Dep. I

Gremios

Ficha Nº A-5

077885

Nombres y Apellidos: HERRERA Clemente

Foto

Fecha y Lugar Nac.: .....

Cred. Cív.: Serie ..... Nº ..... Ced. Identidad: .....

Otros documentos: .....
(Pasaporte - Libreta Enrolam. - etc.)

Domicilio: 2 de Mayo 1485
(Ciudad o Localidad) (Calle) (Nº) (Teléf.

Profesión: Empleado

Cargo y Lugar: Funcionario de O.S.E. (Encargado de Cuadrilla Secc. Barracas)

Ideol. Política: Izquierdista Actuación: Dirigente Obrero.

Datos Complementarios: .....

Apreciación General: .....

.....

.....

Ficha confeccionada: .....

Documento		077885 Antecedentes	Fb
Fecha	Origen		
6-7-66.-	El Popular.	Firmante del manifiesto publicado por éste diario, llamando a los trabajadores a participar en la - Convención Obrera del FIDEL.-	
28-I-66	75/1	Con motivo de cumplir el diario El Popular el IX Aniversario,firma una carta abierta a los trabajadores llamandolos a adherirse al homenaje a dicho Diario,acto que se llevará a cabo en el Palacio Sud / América el día 11 de febrero del año en curso.-	
16 6-X-69	75/2085 El Popular	Por resolución del Directorio de O-S-E-fué trasladado de su Oficina a un depósito lejano,de la localidad de Abayubá.-	
8 -XII-69	75/2729	En el diario El Popular de la fecha,se informa que la Policía trató de localizarlo en su domicilio,a fín de proceder a su detención con relación a las medidas Prontas de Seguridad,lo que no se logró.-	
20.11.74	3057 Bis	**-Vinculado directamente a las volanteadas que se se realizan en OSE, las que se efectuaría usando los camiones como repartidores, ponen los panfletos sobre los toldos de los vehículos los que al circular los reparten por la corriente de aire generada.-(G)(Ev.B3)**	
2.5.74	copf	Figura en relación de funcionarios de O.S.E. internados en el Cilindro Municipal en el marco de las M.P.S. y procesados por la Justicia Militar. Evaluación [illegible]	

SE PROCEDIÓ A CONFECCIONAR NUEVA FICHA.

PE Fs 1

MINISTERIO DE DEFENSA NACIONAL
S. I. D.

Dep. 1 Sec. 1
Sub-Secc. A/N
Ficha Nº..... Confec. 26.2.73

077886-0

HERMIDA NANOIN ..... Elbio Juan .....
Apellidos Nombres

DOCUMENTOS: C/C. ..... C/I. .....
Serie Nro. Nro. Dpto.

OTROS DOC. .....
Pasaporte Lib. Enrol. etc.

NACIMIENTO: .....
Fecha Lugar

DOMICILIO: .....
Calle Nro. Teléf. Ciudad o Localidad

PROFESION U OCUPACION: .....

LUGAR: ..... CARGO: .....

IDEOLOGIA POLITICA: ..... CLASIFICACION: .....

DATOS COMPLEMENTARIOS: .....
Est. Civil Cónyuge Hijos

.....
Otros familiares

Fecha	Documentos	077886 ANTECEDENTES A REGISTRAR
4.6.72	Doc.1272 JPM (PD)	-Detenido a raiz de las indagaciones realizadas posteriormente, a la detención de los sediciosos INFANTE CARDINAL, Ricardo y DIAZ URIBE, Beatriz Permaneciendo en la D.N.I.I. donde viene siendo indagado.- (OO)
30.5.72	Doc.1278 JPM (PD)	Según se informa éste fue transferido a la Cárcel Central de Policía por encontrarse requerido por la Justicia por un delito común.-(OO)

077887-8

A-1

JUNTA DE COMANDANTES EN JEFE

S. I. D.

Dep. I Secc. I

Sub Secc. A

Ficha Nº ..... Confec. [illegible]

HERMIDA ..... Enrique .....

Apellidos Nombres

DOCUMENTOS: C/C. ..... C/I. .....

Serie Nº Nº Dpto.

OTROS DOC. .....

Pasaporte Lib. Enrol. etc.

NACIMIENTO: .....

Fecha Lugar

DOMICILIO: .....

Calle Nº Teléf. Ciudad o Localidad

PROFESION U OCUPACION: .....

LUGAR: ..... CARGO: .....

IDEOLOGIA POLITICA: ..... CLASIFICACION: .....

DATOS COMPLEMENTARIOS .....

Est. Civil Cónyuge Hijos

[illegible] .....

Otros familiares

Fecha	Documentos	077087 ANTECEDENTES A REGISTRAR	5-2
15.7.83	0663/80 pag.10	-16.6.80-Visita en el E.R.1 al recluso No. 1929 FERREIRO Daniel.Aval:A-1(1).-	

SERVICIO DE INFORMACION
DE DEFENSA
Dep. 1

07788-6

Fs. 1

Confeccionado el 28/8/72

VARIOS

FOTO

Apellidos HERMIDA

Nombres Enrique

Fecha de Nacimiento

Lugar de Nacimiento

Est. Civil

Cred. Cívica Céd. Identidad

Otros Documentos

Ocupación

Padre

Madre

Domicilio Ciudad

Otros datos

FICHA COMPLEMENTARIA

Fo 2

DOCUMENTO		077829 ANTECEDENTES
Fecha	Origen	
18/11/71	Ahora	Candidato como 35º titular a la Camara de Representantes en las elecciones de 1971 por la lista 808 Frente del Pueblo del Frente Amplio.(X).

077889-4

B-1

JUNTA DE COMANDANTES EN JEFE

S. I. D.

Dep. I Secc. I

Sub Secc. A/N

Ficha Nro. ..... Confec. 8.IV.76

HERMIDA ..... Esther .....
Apellidos Nombres

DOCUMENTOS: C/C ..... C/I. .....
Serie Nro. Nro. Dpto.

OTROS DOC. .....
Pasaporte Lib. Enrol. etc.

NACIMIENTO: .....
Fecha Lugar

DOMICILIO: .....
Calle Nro. Teléf. Ciudad o Localidad

PROFESION U OCUPACION: [illegible]

LUGAR: [illegible] CARGO: [illegible]

IDEOLOGIA POLITICA: ..... CLASIFICACION: .....

DATOS COMPLEMENTARIOS: .....
Est. Civil Cónyuge Hijos

[illegible]

.....
Otros familiares

Fecha	Documentos	077080 ANTECEDENTES A REGISTRAR
22.III.76.	Doc. 0372.	- Sería aparentemente una activista izquierdista, estaría llevando a cabo su acción dentro del personal de la Sala de Auxilios de la Ciudad de Maldonado, estuvo conectada con Ricardo SOMOSA, con el fin de crear una Federación o Asociación de empleados de dicho centro. Aval: 3 - 2. (Y).-

MINISTERIO DE DEFENSA NACIONAL 077890-2
S. I. D.

Dep. I Se
Sub - Secc. G
Ficha N.o ..... Confec. 2

HERMIDA **Fernando**
Apellidos Nombres

25/9/72

DOCUMENTOS: C/C ..... C/I .....
Serie N.o N.o Dpto.

OTROS DOC. .....
Pasaporte Lib. Enrol. etc.

NACIMIENTO .....
Fecha Lugar

DOMICILIO: .....
Calle N.o Teléf. Ciudad o Localidad

PROFESION U OCUPACION: .....

LUGAR: ..... CARGO: .....

IDEOLOGIA POLITICA ..... CLASIFICACION DIRIGENTE

DATOS COMPLEMENTARIOS
Est. Civil Conyuge Hijos

.....
Otros familiares

65-2

echa	Documentos	077890 ANTECEDENTES A REGISTRAR
?	"El Popular" 24-9-22	"El Popular"=Directivo de la Unión de Trabajadores Confiteros, Participó en una delegación a el mencionado diario; para formular declaraciones en relación al reciente conflicto de los personales confiteros.=(J).-

B-1

JUNTA DE COMANDANTES EN JEFE 077891-0

S. I. D.

Dep. I Secc. I

Sub Secc. A/N

Ficha Nro. ..... Confec 9-11-78

HERMIDA MOREIRA (Apellidos) Gabriel Matias (Nombres)

DOCUMENTOS: C/C BAB 32365 (1) C/I. 1.381.018 (3)
Serie Nro. Nro. Dpto.

OTROS DOC. .....
Pasaporte Lib. Enrol. etc.

NACIMIENTO: .....
Fecha Lugar

DOMICILIO: LEGUIZAMON 3767 x (2) GUAVIYÚ 2518 (4)
Calle Nro. Teléf. Ciudad o Localidad

PROFESION U OCUPACION: .....

LUGAR: ..... CARGO: .....

IDEOLOGIA POLITICA: ..... CLASIFICACION: .....

DATOS COMPLEMENTARIOS: .....
Est. Civil [redacted] Cónyuge Hijos

.....
Otros familiares

F5-2

Fecha	Documentos	077891 ANTECEDENTES A REGISTRAR
17-5-78	Doc.0586	-Figura en una relación de procesado en el ambito de la 2da DIV./E.M.N. al 4-5-78, habiendo sido detenido por la unidad del FUSNA; encontrandose a disposición del Juzgado Militar de I.de 2do.Turno, el que decreto su procesamiento y prisión sin incomunicación por hallársele incurso "Prima facie" en el délito previsto en el artículo 60 (VII)"ASISTENCIA A LOS ASOCIADOS" del C.P.M. (V)
5/1/79	Doc.0056	-Figura en relación de movimientos de Recluídos al 25/11/78.Fué BAJA de OGA y ALTA al EMR.1 el 14/11/78.-CAUSA:Traslado.-JUEZ:1a.I.2do.T.-FECHA DE DETENIDO:27/2/78.-ANTECEDENTES:Procesado,Prima Facie;Art.60(VII del CPM.- (i).
2.12.78	**D.1660**	**-Figura en una relación de detenidos por subversión, en el ambito de la Armada, al 22.11.78.- Con fecha 17.11.78 fue trasladado desde la Fuerza de Seguridad Marítima al E.M.R. Nro.1.- (M).-**
14.12.81	D.10299	Según declaraciones del ex-marinero Daniel Rey Piuma, en diciembre del año 1977, el causante junto à otros estaba detenido en Prefectura. EVAL:A-1. (VM).

FECHA	DOCUMENTOS	077891 ANTECEDENTES A REGISTRAR Fo-3
16.02.82	D. 5757/81 19	-Figura en una relacion de la Corte Electoral, de ciudadanos inscriptos en el Registro Civico Nacional, que se encuentran comprendidos en el Art. 1, Literal "B" del Acto Institucional No. 4, con prohibicion de ejercer el derecho de voto. (Procesados por delitos de "Lesa Nacion").EVALUACION A-1(VL) Indica (1) (2)
~~16.02.82~~	~~D.6004/81~~	~~-Se encuentra comprendido en el Art.1o. literal b) del Acto Institucional No.4, por haber sido procesado el / / por los delitos previstos en.~~ ~~C.P.M.~~ ~~C.P.O.~~ ~~EVALUACION A-1 (IA)~~
21.5.83	247[illegible]/83 Pag.20	-3.3.83-Figura en una relación de libertades vigiladas, procedente de la [illegible] Unidad de control [illegible] Detenido el 27.2.7[illegible], liberado el 3.1.80. Pertenece al [illegible] Eval A-1 (Indice 3) (V)
21.5.83	[illegible]/83	-3.3.83-Indice Idem al Doc.24715/83.- Eval A-1 (V) (Indice 4)
20.6.83	0009/80 [illegible].1.	Indica Idem al Documento Nº24863/83, en lo referente a [illegible] libertad definitiva.- Eval: A-1(AC)
22.6.[illegible]	[illegible]/[illegible]0 [illegible].1,	Indica Idem al Documento Nº[illegible] [illegible] fecha de libertad, [illegible]

FECHA	DOCUMENTOS	077891 ANTECEDENTES A REGISTRAR	54
27.7.83	0115/80 Pág.1.	Aporta información ya registrada en la ficha.- Eval:A-1(AD)	
5.8.83	0121/80 Pg 20	En consolidado de P.M.E. de fecha 31.1.80 figura como: Condenado a 24 meses de prisión.y Baja del EMR1 el 3.1.80 en Libertad Definitiva decretada por el J.M.1a.I.2do.Turno Eval:A-1 (00)	
5.8.83	0114/80 pág.25	En consolid do de P.M.E. del 31.12.79 figura como: 08.12.79:Sent.1a.I. 24 meses de Prisión.Juez 1a.I.2do.T. 05.12.79: Condenado. L.Definitiva. Eval.A-1.(ME)	

MINISTERIO DE DEFENSA NACIONAL 077892-8

S. I. D.

Dep. I Secc, I

Sub - Secc. G

Ficha Nro. _____ Confec. _____

HERMIDA — Apellidos

Horacio — Nombres

DOCUMENTOS: C/C. _____ Serie _____ Nro. C/I. _____ Nro. _____ Dpto. _____

OTROS DOC. _____ Pasaporte _____ Lib. Enrol. _____ etc.

NACIMIENTO: _____ Fecha _____ Lugar _____

DOMICILIO: _____ Calle _____ Nro. _____ Telét. _____ Ciudad o Localidad _____

PROFESION U OCUPACION: Estudiante Arquitectura

LUGAR: _____ CARGO: _____

IDEOLOGIA POLITICA: _____ CLASIFICACION: _____

DATOS COMPLEMENTARIOS: _____ Est. Civil _____ Conyuge _____ Hijos _____

_____

Otros familiares

5-2

Fecha	Documentos	077892 ANTECEDENTES A REGISTRAR
12/9/73	2915	Candidato para integrar la Asamblea del Claustro Universitario orden estudiantil, lista 49. (IUN) de la Facultad de Arquitectur (I)

A-1

303-79

JUNTA DE COMANDANTES EN JEFE

077893-6

S. I. D.

Dep. I Secc. I

Sub Secc. A/N

Ficha Nro. _____ Confec._____

HERMIDA LUQUE — Apellidos

JORGE Luis — Nombres

DOCUMENTOS: C/C BNA/24227 — Serie / Nro. C/I. _____ — Nro. / Dpto.

OTROS DOC. _____ — Pasaporte / Lib. Enrol. / etc.

NACIMIENTO: _____ — Fecha / Lugar

DOMICILIO: _____ — Calle / Nro. / Teléf. / Ciudad o Localidad

PROFESION U OCUPACION: _____

LUGAR: _____ CARGO: _____

IDEOLOGIA POLITICA: _____ CLASIFICACION: _____

DATOS COMPLEMENTARIOS: _____

Est. Civil [redacted] Cónyuge Hijos

Otros familiares

Fecha	Documentos	077893 ANTECEDENTES A REGISTRAR
7-11-78	Doc.1513.-	Delegado de Mesa por las listas: 77-177-700-988-7000-9988 , en las elecciones nacionales del año 1971, por el Departamento de Montevideo.- .- Circuito N° 1037.- (Inf. Corte Electoral).- (Pág. N°0320) (M).-
		20/2/80 - Se contestó por Memo.(A)N°711/79 al ESMACO.(Z).-

11941 / 82
PAG. 2505

- POSEE ANTECEDENTES EN EL CO.NA.E -
EVAL - A - 1. (C) INDICA ( ) ( ) ( )

4/2/84

MINISTERIO DE DEFENSA NACIONAL
S. I. D.

077894-4
22 MAYO 1975

Dep. I A-1 Secc. I
Sub - Secc. G
Ficha Nro. ..... Confec.

HERMIDA — Apellidos
JOSE — Nombres

DOCUMENTOS: C/C ..... Serie ..... Nro. ..... C/I. ..... Nro. ..... Dpto.

OTROS DOC. ..... Pasaporte ..... Lib. Enrol. ..... etc.

NACIMIENTO: ..... Fecha ..... Lugar

DOMICILIO: Manzana 16 B. Viste Carrasco ..... Calle ..... Nro. ..... Teléf. ..... Ciudad o Localidad

PROFESION U OCUPACION: .....

LUGAR: ..... CARGO: .....

IDEOLOGIA POLITICA: Demócrata ..... CLASIFICACION: Dirigente .....

DATOS COMPLEMENTARIOS: ..... Est. Civil ..... Conyuge .....

Otros [illegible]

077884

5-2

Fecha	Documentos	ANTECEDENTES A REGISTRAR
22.5.75	842	Integrante del Consejo Directivo del Sindicato Obreros de "MISOL".(Industria del Pescado).- Evaluación A-1.-(E).-

SERVICIO DE INFORMACION DE DEFENSA

Dep. I

077895-1

Confeccionado el 20 de Abril de 1971

VARIOS

FOTO

Apellidos HERMIDA CORRAL

Nombres José Antonio

Fecha de Nacimiento 4 de Julio de 1923

Lugar de Nacimiento La Coruña - España

Est. Civil

Cred. Cívica Céd. Identidad

Otros Documentos

Ocupación

Padre Jesús Hermida

Madre María Corral

Domicilio Enrique Castro 3903 Ciudad Montevideo

Otros datos

FICHA COMPLEMENTARIA

F. 2

DOCUMENTO		077895 ANTECEDENTES
Fecha	Origen	
1970	B77 D44 Paq.2 Pág41	-Su nombre y demás antecedentes figuran en documentación incautada por la Policía en allanamiento realizado al M.R.O.-

JUNTA DE COMANDANTES EN JEFE
S. I. D.

077896-9

B-1

Dep. I 11.06.82 Secc. I

Sub Secc. A/N

Ficha Nº ..... Confec. .....

HERMIDA — Apellidos

José I. — Nombres

DOCUMENTOS: C/C A.T.A.4814 — Serie — Nº — C/I. ..... Nº ..... Dpto.

OTROS DOC. ..... Pasaporte — Lib. Enrol. — etc.

NACIMIENTO: ..... Fecha — Lugar

DOMICILIO: ..... Calle — Nº — Teléf. — Ciudad o Localidad

PROFESION U OCUPACION: Empleado

LUGAR: ..... CARGO: .....

IDEOLOGIA POLITICA: ..... CLASIFICACION: .....

DATOS COMPLEMENTARIOS: ..... Est. Civil — Cónyuge — Hijos

..... Otros familiares

Fecha	Documentos	077896 ANTECEDENTES A REGISTRAR	A-2
02.06.82	15229/1 No. 15	-Firma una declaración en contra del proyecto de "Ley de Educación General" conjuntamente con otras personalidades vinculadas al quehacer de la cultura nacional.-EVALUACION A-1.-(LA) (GM). Indica ( ) ( ) ( ) .-	
4/2/84	11841 / 82 PAG. 2505	- POSEE ANTECEDENTES EN EL CO.NA.E - EVAL - A - 1.C (GM) INDICA ( ) ( ) ( )	

JUNTA DE COMANDANTES EN JEFE **VARIOS**

Dep. I Secc. I 5-1

S. I. D. 077897-F

Sub Secc. [redacted]

Ficha Nº ..... Confec. 23.6.81

HERMIDA — Apellidos

Juan José — Nombres

DOCUMENTOS: C/C ..... (Serie / Nº) C/I. ..... (Nº / Dpto.)

OTROS DOC. ..... (Pasaporte / Lib. Enrol. / etc.)

NACIMIENTO: ..... (Fecha / Lugar)

DOMICILIO: ..... (Calle / Nº / Teléf. / Ciudad o Localidad)

PROFESION U OCUPACION: Arquitecto

LUGAR: ..... CARGO: .....

IDEOLOGIA POLITICA: ..... CLASIFICACION: .....

DATOS COMPLEMENTARIOS: ..... (Est. Civil / Cónyuge / Hijos)

..... (Otros familiares)

Fecha	Documentos	077897 ANTECEDENTES A REGISTRAR	F-2
22.06.81	Doc.5101	-Se le menciona como integrante de una lista democrática cuyo representante en el Claustro Universitario fue el Arquitecto Juan José CASAL ROCCO. Eval.A-1.- (II)	
8.8.83	1921/79 Pág.3	23.8.73"El Popular":Candidato por la Facultad de Arquitectura,orden egresados,para integrar la Asamblea General del Claustro Universitario.Lista Nº124,lema "Movimiento Universitario Nacionalista Patria-Libertades-Autonomía-Pluralismo-Laicidad",de tendencia democrática. 14.11.75"Diario Oficial"(Nº19641-Pág.251):Designado como Delegado del Ministerio de Industria y Energía,para integrar la Comisión del Papel. 2.1.79:Designado como Delegado de la Asociación de Impresores para integrar la Comisión del Papel,Art.79 de la Ley Nº13349.-Eval:A-2(AD)	

077898-5

A-1

JUNTA DE COMANDANTES EN JEFE

S. I. D.

[redacted] I Secc. I

Sub Secc. A/N 14.4.83

Ficha No. ..... Confec. .....

HERRIDA ..... Julio .....
Apellidos Nombres

DOCUMENTOS: C/C. ..... **C/I.** .....
Serie No. No. Dpto.

OTROS DOC. .....
Pasaporte Lib. Enrol. etc.

NACIMIENTO: .....
Fecha Lugar

DOMICILIO: .....
Calle No. Teléf. Ciudad o Localidad

PROFESIÓN U OCUPACIÓN: .....

LUGAR: "EL PAIS" **CARGO:** .....

IDEOLOGÍA POLÍTICA: ..... **CLASIFICACIÓN:** .....

DATOS COMPLEMENTARIOS .....
Est. Civil Cónyuge Hijos

.....
Otros antecedentes

FECHA	DOCUMENTOS	077898 ANTECEDENTES A REGISTRAR	B-2
14.6.83	206/80 Pag. 9 y 30	4.7.79 - En la fecha se establece que es dirigente de la Asociación de Prensa del Uruguay. Dentro de la Asociación es cuestionado, actúa gremialmente por idealismo. Es batllista y anticomunista. Justifica la intervención del 73.- Eval: A-1 (00)	

A-1

JUNTA DE COMANDANTES EN JEFE
S. I. D.

ANTINACIONAL

077899-3

Dep. I Secc. I

Sub. Secc. A/N

Ficha N.º ..... Confec. 27.7.82

HERRERA PEREIRA (Apellidos) JULIO CESAR (Nombres)

DOCUMENTOS: C/C B.S.A. 7127 (Serie) C/I. 820.219 (N.º) (N.º) (Dpto.)

OTROS DOC. (Pasaporte) (Lib. Enrol.) (etc.)

NACIMIENTO: 13.9.1941 Montevideo (Fecha) (Lugar)

DOMICILIO: Calle 10 metros No.3689 entre Holanda y Lituania (Calle) (N.º) (Teléf.) (Ciudad o Localidad)

PROFESION U OCUPACION: Funcionario

LUGAR: ANCAP desde el 3.4.1972.- CARGO:

IDEOLOGIA POLITICA: CLASIFICACION:

DATOS COMPLEMENTARIOS: (Est Civil) (Cónyuge) (Hijos)

(Otros familiares)

Fecha	Documentos	077899 ANTECEDENTES A REGISTRAR	52
C.H.C.P. PERMANENCIA.	No.526/82 MDEO.	-DATOS DE LA D.I.I.: Afiliado alPartido Comunista con el No.66456, desde el 3.8.72, militando en el Seccional 8o. MDeo, siendo presentado por Carlos CURBELO y Juan SANCHEZ, para su afiliación al P.C.U., según material incautado por OCOA en Feb/76 "Operación Morgan". -19.7.82: En la fecha se entestó dicha constancia a nombre del causante, SIN ANOTACIONES en este Servicio, para permanencia en ANTEL.(MV).-	

Confeccionada: 20/1/70

077900-8

F-1

MINISTERIO DE DEFENSA NACIONAL
S. I. D.

Dep. I Secc. I
Sub-Secc. **A/N**
Ficha N°..... Confec.....

HERMIDA **Lilyan Judith**
Apellidos Nombres

DOCUMENTOS: C/C..... C/I .....
Serie No. N.o Dpto.

OTROS DOC.- .....
Pasaporte Lib. Enrol. etc.

NACIMIENTO:.....
Fecha Lugar

DOMICILIO: .....
Calle N.o Teléf. Ciudad o Localidad

PROFESION U OCUPACION: .....

LUGAR: ..... CARGO: .....

IDEOLOGIA POLITICA (1) **Comunista - UJC.-** CLASIFICACION (2) **Círculo Pantanoso**
Carnet N° 3345-Ingresó:23/12/60

DATOS COMPLEMENTARIOS .....
Est. Civil Conyuge Hijos

.....
otros familiares

A-2

Fecha	Documentos	077900 ANTECEDENTES A REGISTRAR
V/1962	Mondel N°164 - Indica (1) y (2)	

077901

E-1

JUNTA DE COMANDANTES EN JEFE

S. I. D.

Dep. I Secc. I

Sub Secc. A/N

Ficha Nro. _____ Confec. 14.83

[redacted] Apellidos

Luis Alberto Nombres

DOCUMENTOS: C/C _____ Serie Nro. C/I. 1.001.463-5 Nro. Dpto.

OTROS DOC. _____ Pasaporte Lib. Enrol. etc.

NACIMIENTO: 35 años en 1983 Fecha Uruguay Lugar

DOMICILIO: _____ Calle Nro. Teléf. Ciudad o Localidad

PROFESION U OCUPACION: _____

LUGAR: _____ CARGO: _____

IDEOLOGIA POLITICA: _____ CLASIFICACION: _____

DATOS COMPLEMENTARIOS: _____ Est. Civil Cónyuge Hijos

_____ Otros familiares

Fs-2

Fecha	Documentos	077901 ANTECEDENTES A REGISTRAR
4.4.83	25053 /83- Pag. 035 (00)	Viajo como pasajero desde Montevideo a Porto Alegre en un coche de T.T.L., que salió el 27/3/83. (Posible asistente a reuniones con Wilson FERREIRA ALDUNATE)/Av. 1. T.-1.(M.)

Ficha confeccionada el 7/10/1975.-

F-1

MINISTERIO DE DEFENSA NACIONAL
S. I. D.

077902-S

Dep. I Secc. I
Sub Secc. A/N
Ficha Nro. ..... Confec. .....

HERMIDA DE BATANA (Apellidos) Luisa (Nombres)

DOCUMENTOS: C/C A.S.A. 10.775 (Serie / Nro.) C/I. ..... (Nro. / Dpto.)

OTROS DOC. ..... (Pasaporte / Lib. Enrol. / etc.)

NACIMIENTO: ..... (Fecha / Lugar)

DOMICILIO: Arenal Grande Nro. 1568 (Calle / Nro. / Teléf. / Ciudad o Localidad)

PROFESION U OCUPACION: .....

LUGAR: ..... CARGO: .....

IDEOLOGIA POLITICA: ..... CLASIFICACION: .....

DATOS COMPLEMENTARIOS: .....
Est. Civil [illegible] Cónyuge Hijos

.....
Otros familiares

F-2

Fecha	Documentos	077902 ANTECEDENTES A REGISTRAR
2/10/75	1786	-Su nombre aparece en una lista encontrada en un escritorio de una escuela dependiente de la U.T.E. la cual pertenecía al Sector de la lista 1001 del Frente Amplio, con la siguiente anotación: "los que suscriben, respaldamos con nuestro voto en las elecciones del 28 de noviembre de 1971, al Frente Izquierda de Liberación.-"Eval. A-1.-(PP).

JUNTA DE COMANDANTES EN JEFE

S. I. D.

077903-3

Fs-1

Dep. I [redacted] Secc. I

Sub S [redacted] Y/N

Ficha No. [redacted] nfec. 1.6.83

HERMIDA ..... Manuel .....
Apellidos Nombres

DOCUMENTOS: C/C. ..... **C/I.** .....
Serie No. No. Dpto.

OTROS DOC. .....
Pasaporte Lib. Enrol. etc.

NACIMIENTO: .....
Fecha Lugar

DOMICILIO: .....
Calle No. Teléf. Ciudad o Localidad

PROFESIÓN U OCUPACIÓN: .....

LUGAR: ..... **CARGO:** .....

IDEOLOGÍA POLÍTICA: ..... **CLASIFICACIÓN:** .....

DATOS COMPLEMENTARIOS .....
Est. Civil Cónyuge Hijos

Cuñado del recluso GOMEZ Antonio.-
Otros familiares

FECHA	DOCUMENTOS	077903 ANTECEDENTES A REGISTRAR
1.6.83	0663/80 pag.5	-16.6.80-Visita en el BMR.1 al recluso No.854 GOMEZ Antonio.Eval.A-1(M).-

VARIOS

13.08.82

Fs-1

JUNTA DE COMANDANTES EN JEFE

S. I. D.

077904-1

Dep. I Secc. I

Sub Secc. A/N

Ficha Nº ..... Confec. .....

HERMIDA — Apellidos

María — Nombres

DOCUMENTOS: C/C. ..... Serie ..... Nº

C/I. 1.749.673 Nº ..... Dpto.

OTROS DOC. ..... Pasaporte ..... Lib. Enrol. ..... etc.

NACIMIENTO: ..... Fecha ..... Lugar

DOMICILIO: ..... Calle ..... Nº ..... Teléf. ..... Ciudad o Localidad

PROFESION U OCUPACION: .....

LUGAR: ..... CARGO: .....

IDEOLOGIA POLITICA: ..... CLASIFICACION: .....

DATOS COMPLEMENTARIOS ..... Est. Civil ..... Cónyuge ..... Hijos

..... Otros familiares

Fecha	Documentos	077904 ANTECEDENTES A REGISTRAR	F-2
05.08.82	17469	Ab/82-Firma un documento junto a otros alumnos del Liceo No.3 solicitando la derogación de varias disposiciones en vigencia y la realización de mejoras en dicho Instituto. Dicha solicitud motivó 10 días de suspensión a todos los alumnos.Eval.A-1 (GM)(LA)	

30-3-79

077905-8

84

JUNTA DE COMANDANTES EN JEFE

S. I. D.

Dep. I Secc. I

Sub Secc. A/N

Ficha Nro. ..... Confec. .....

HERMIDA PALLAS — Apellidos

María del Carmen — Nombres

DOCUMENTOS: C/C BUA-26596 — Serie Nro. C/I. ..... — Nro. Dpto.

OTROS DOC. ..... — Pasaporte Lib. Enrol. etc.

NACIMIENTO: ..... — Fecha Lugar

DOMICILIO: ..... — Calle Nro. Teléf. Ciudad o Localidad

PROFESION U OCUPACION: .....

LUGAR: ..... CARGO: .....

IDEOLOGIA POLITICA: ..... CLASIFICACION: .....

DATOS COMPLEMENTARIOS: .....

Est. Civil [illegible] Cónyuge Hijos

.....

Otros familiares

B-2

Fecha	Documentos	077905 ANTECEDENTES A REGISTRAR
7.11.78	Doc.1513	-- Delegado de Mesa por las listas: 90-190- , en las elecciones nacionales del año 1971, por el Departamento de Montevideo.- .- Circuito N° 1703.- (Inf. Corte Electoral).- (Pág. N°0321) (M).-

SERVICIO DE INFORMACION
DE DEFENSA
Dep. I

077908-6

B-1
..... Sección
Act. Ant. Nac.
Ficha Nº [illegible]

Nombres y Apellidos: HERMIDA, Mario.

Fecha de Nacimiento: .....

Lugar de Nacimiento: .....
(País - Ciudad o Localidad - etc.)

Cred. Cív.: Serie ..... Nº ..... Ced. Identidad: .....

Otros documentos: .....
(Pasaporte — Libreta Enrolam. — etc.)

FOTO

Domicilio: .....
(Ciudad o Localidad) (Calle) Nº Teléf

Filiación

Edad aparente ..... Color del Cutis .....

Color del Cabello ..... Estatura Aproximada .....

Complexión ..... Aspecto Social .....

Señas particulares .....

.....

Ficha confeccionada en Montevideo el 27 de junio de 1967.

Fórm. 1

07790 8

85-2

ACTIVIDADES

(1) **Laborales:** Profesión ..... Lugar de trabajo .....

Cargo ..... Antigüedad .....

Otras Actividades .....

.....

(2) **Políticas:** Ideología ..... Actuación .....

Antecedentes .....

Antecedentes familiares .....

(3) **Sociales:** Estado Civil ..... Religión ..... Figuración .....

Grado Instrucción ..... Lugares que frecuenta .....

(4) **Económicas:** Situación ..... Capital aprox. ..... Vehículo .....
marca y Nº

Otros datos .....

Datos Complementarios .....

Apreciación Personal Gral. .....

.....

.....

FICHA COMPLEMENTARIA

f-3

Documento		077906 ANTECEDENTES
Fecha	Origen	
Año 1966.	Lista "UNION POPULAR"	-Figura como 3o.Suplente del 11o.Titular a la Junta Departamental de Montevideo, en las listas 4190 y 4191 de la UNION POPULAR" en las elecciones nacionales del corriente año.-

SERVICIO DE INTELIGENCIA
División I
(Seguridad)

MINISTERIO DE DEFENSA NACIONAL
SERVICIO DE INFORMACION DE DEFENSA
M / F
077907-4

Sección «A»
Act. Ant. Nac.
Ficha N. [redacted]

Nombres y Apellidos: HERMIDA, Néstor.-

Fecha de Nacimiento: .....

Lugar de Nacimiento: .....
(País - Ciudad o Localidad - etc.)

Cred. Civ.: Serie ..... N.º ..... Ced. Identidad: .....

Otros documentos: .....
(Pasaporte - Libreta Enrolam. - etc.)

Foto

Domicilio: .....
(Ciudad o Localidad) (Calle) (N.º) (relef.)

Filiación

Edad Aparente ..... Color del Cutis .....

Color del Cabello ..... Estatura Aproximada .....

Complexión ..... Aspecto Social .....

Señas particulares .....

.....

Ficha confeccionada en Montevideo, el 8 de mayo de 1962.-

07790/

Fo-2

ACTIVIDADES

(1) Laborales: Profesión Arquitectura.- Lugar de trabajo .....

Cargo ..... Antigüedad .....

Otras Actividades .....

(2) Políticas: Ideología Castrista.- Actuación .....

Antecedentes Firmante declaración profesionales universitarios apoyo a Cuba.-

Antecedentes familiares .....

(3) Sociales: Estado Civil ..... Religión ..... Figuración .....

Grado Instrucción ..... Lugares que frecuenta .....

(4) Económicas: Situación ..... Capital aprox. ..... Vehículo ..... marca y N.o

Otros datos Informe de la Div. I.- Seguridad.-

Datos Complementarios .....

Apreciación Personal Gral. .....

HERMIDA, Néstor

B-3

FICHA COMPLEMENTARIA

Documento		077907 ANTECEDENTES
Fecha	Origen	
13.8.77	Doc. 0834	Año 1962-Firmante de un manifiesto de Profesionales Universitarios ante la situación Cubana. Eval. A-2 (BB).-

077908-2

G. Fj-1

SERVICIO DE INFORMACION DE DEFENSA

Dep. 1

Confeccionado el 29.5.83

VARIOS

FOTO

Apellidos HERMIDA GULARTE (2)

Nombres Oscar (2)

Fecha de Nacimiento

Lugar de Nacimiento

Est. Civil

Cred. Cívica Céd. Identidad 1.388.657

Otros Documentos

Ocupación Dr. Profesor de Derecho Laboral.- (3)

Padre

Madre

Domicilio Ciudad

Otros datos:

B-2

FICHA COMPLEMENTARIA

DOCUMENTO		ANTECEDENTES 077908
Fecha	Origen	
29.5.83	18029/01	"RADIO BERLIN".-20.8.82.- Integrante de la cámara del Derecho del Trabaje, manifiesta que "La nueva ley 15180, es notoriamente menos favorable para el trabajador que las anteriores. Los montos del subsidio pr piamente abonados resultan inferiores, se establecen mayores exigencias y se aumentan las causas por las cuales se pierde ese derecho".- Eval.B-2 (Y)
29.8.83	17954/01	"RADIO BERLIN".-19.8.82.- Declaró en relación a las Asociaciones laborales, que los despidos de obreros que aparecen en listas para la Comisión Directiva, se debe a que hay carencias en los fueros sindicales.- Eval.B-2 (Y) Indica del (1) al (3)
2-9-83	29143/068	15-6-83. Integró una "Mesa Redonda" de caracter laboral-jurídico, realizada en la radio "EL ESPECTADOR", habiendo sido organizada por las autoridades provisorias de la Asociación de Personal Embarcado de la Empresa "Fripu", Asociación Laboral Gente Embarcada en "Promafies" y Asociación Laboral de Trabajadores Embarcados en "Astra" y auspiciada por el Instituto Nal. de Estudios Sociales. Eval.A-1 (SI).

077909-0

B-1

SERVICIO DE INFORMACION DE DEFENSA

Dep. 1

V A R I O S

Confeccionado el [illegible]

Apellidos [illegible]

Nombres Raúl

Fecha de Nacimiento

Lugar de Nacimiento

Est. Civil

Cred. Cívica ..... Céd. Identidad

Otros Documentos

Ocupación [illegible]

F O T O

Padre

Madre

Domicilio ..... Ciudad

Otros datos:

[illegible]

chiess hnos. - 1000 - 5/77

FICHA COMPLEMENTARIA

B-2

DOCUMENTO Fecha	DOCUMENTO Origen	077909 ANTECEDENTES
26.11.71	"[illegible]" (Pág.20)	Firmante de un manifiesto de Adhesió de [illegible]dicos al "[illegible]".-(TK)
[illegible].5.74	[illegible].c.1072	Indica lo mismo que lo anterior.-(LJ) Puede tratarse de [illegible],Raúl [illegible].-
	21.7.82	Memo(A)1575/82 para OCOA.-(i).-

077910-8

Fs-1

SERVICIO DE INFORMACION DE DEFENSA

Dep. 1

Confeccionado el 16.7.73

VARIOS

FOTO

Apellidos HERMIDA CATARO

Nombres Raúl Guillermo

Fecha de Nacimiento 28.4.935

Lugar de Nacimiento Montevideo

Est. Civil

Cred. Cívica Céd. Identidad 657.563

Otros Documentos

Ocupación Cirujano Plástico

Padre Guillermo

Madre Elsa

Domicilio [illegible] Ciudad

Otros datos

[illegible]

FICHA COMPLEMENTARIA

F5-2

DOCUMENTO		077910 ANTECEDENTES
Fecha	Origen	
12.1.73	4419	En los próximos días viajaré a Chile, donde se desempeñaré en sus funciones en compañía del Requerido Ricardo ELENA IERCOVICH.-(DD)

SERVICIO DE INFORMACIÓN DE DEFENSA

Dep. I

Sección .....

MINISTERIO DE DEFENSA NACIONAL
SERVICIO DE INFORMACION DE DEFENSA
Ficha Nº ..... confeccionada el 16-enero-967.-

M/F

Ley 077911-6

FOTO

Apellidos HERMIDA LENA

Nombres Raúl Inocencio

Fecha de Nacimiento: 10 VIII 931.

Lugar de Nacimiento: Montevideo

Cred. Civ.: A.I.A. No.4396 Ced. Identidad: No. 617.723

Prontuario: ..... F. Censal: .....

Padre: .....

Madre: .....

Domicilio: Mariano Moreno 2739 (U.T.E. 582118) Ciudad: Montevideo

Otros datos (Documentos y señas personales) .....

Form. 3

F. 2

FICHA COMPLEMENTARIA

Documento Nº	Fecha	Origen	07791 ANTECEDENTES
1-IV-966.	77/63. 77/81.		-Es propietario del camión matrícula 443-298, en el que viajaron integrantes de la Unión de Juventud Comunista a un predio ubicado en Playa Verde (Dpto. Maldonado), donde instalaron un campamento.- Modelo 1951.-B.F.A.D.-Color Azul.

VICIO DE INFORMACION DE DEFENSA

Dep. 1

077912-4

Confeccionado el 13.6.75 Fs-1

VARIOS

Apellidos HERMIDA RIATTI

Nombres Roberto

Fecha de Nacimiento 33 años(1975) 31/XII/943 (1)

Lugar de Nacimiento Uruguay Montevideo (2)

Est. Civil Casado con Nilda VERET DELLARATI (7)

Cred Cívica NA 11.837 (3) Céd. Identidad 975.217(4)

Otros Documentos AYUDANTE TECNICO (8)

Ocupación Electricista -Ancap

Padre José Andrés (5)

Madre Blanca (6)

Domicilio Carlos Ma. Pena 4433, RIO DE JANEIRO(9) Ciudad

Otros datos

Imp. CHIESA ...

FICHA COMPLEMENTARIA

DOCUMENTO		07701 ANTECEDENTES
Fecha	Origen	
13.6.75 PD. 07.00 a	1081 07.00	13.4.75 -Detenido al ser sindicado por Walter R. Olazarri Tammaro como quién le hacía la entrega de bonos de la "Federación Ancap". Indagado, expresa que realiza la venta de los mismos para el financiamiento del local que ocupa la Federación.- (DD)
13.5.75 * PD. 07.00 a	830 07.00	18.4.75 -Fue internado en el C. Municipal en el régimen de MPS.- (DD)

B-3

...IO DE DEFENSA NACIONAL
S. I. D.

077912

Dep. I 1.10.74 Secc. I
Sub - Secc. G
Ficha Nro.____ Confec.____

HERMIDA RIATTI(1) Roberto
Apellidos Nombres

DOCUMENTOS: C/C.____ C/I.____
Serie Nro. Nro. Dpto.

OTROS DOC. ____
Pasaporte Lib. Enrol. etc.

NACIMIENTO: 33 años(1975)(2) (3)Uruguay
Fecha Lugar

DOMICILIO: Carlos Ma. Pena 4433(4) Dpto. MONTEVIDEO
Calle Nro. Teléf. Ciudad o Localidad

PROFESION U OCUPACION: Electricista Naval

LUGAR: A.N.C.A.P. CARGO: jefe

IDEOLOGIA POLITICA: ____ CLASIFICACION: ____

DATOS COMPLEMENTARIOS: Casado(5)
Est. Civil Conyuge Hijos

Otros familiares

Fecha	Documentos	077912 ANTECEDENTES A REGISTRAR
9.8.73	D. 2413	Está involucrado en las actividades gremiales de ANCAP, las cuales se continúan efectuando actualmente.- En la casa de su suegro, tenía una especie de enterradero o escondite, donde permanecían los que trabajaban con él en la Federación A.N.C.A.P..- Evaluación B-3.-(1).-
8.5.75	D. 778	Obstaculiza el normal funcionamiento de la Planta de ANCAP en La Teja.-qq.-Ev.:F-6.-
13.6.75	1081 PD.07.00 a 07.00	13.4.75 -Indica (A) (S).- (DD)
30/7/74	D.1892	-Figura en una relación de funcionarios que introducen volantes en la Planta y cobra afiliaciones.Eval.F-6.-(H).
5.6.75	1026	Figura en lista de agitadores de la Planta de Combustibles de ANCAP. (Evaluación A-6) (K)

FICHA COMPLEMENTARIA

Documento		07912 ANTECEDENTES
Fecha	Origen	
2.1.75	Doc. 3311	Figura en una relación de operarios del frigorífico Cruz del Sur, que han mantenido actividades sindicales desde la fecha de creación de la Empresa. Evaluación B-2 (BB).
7.5.75	Doc. 1044	Figura como detenido por la DNII en actuaciones realizadas entre personal de ANCAP, que determinaron su internación bajo el marco de Medidas Prontas de Seguridad. (BB).
14.5.75	Doc. 1084	Involucrado en actividades gremiales, en la casa de su suegra tenía una especie de enterradero o escondite donde permanecían los que trabajan con él en la Federación ANCAP.-qq-. Evaluación: B-3.-
14.5.75	Doc. 1084	-Indica lo mismo que el Doc. 1892.- (O)-

FICHA COMPLEMENTARIA

856.

Documento		077912 ANTECEDENTES
Fecha	**Origen**	
22/V/79	DNII	-Detenido el 12/4/75 por personal del D-6 de la DNII, en su domicilio en averiguación de sus actividades en la Fed. ANCAP. Expresa que no es comunista, que no está de acuerdo con varias cosas que están ocurriendo como ser "bajos sueldos", que les quitaron varios beneficios que antes percibían, que los comedores y baños están en malas condiciones y que todo esto lo comenta y habla a viva voz. Que efectivamente vende bonos de cooperación con la Feder. ANCAP y el dinero que recauda lo entrega a un tal Mario [illegible].23/4/75-Internado en el cilindro Municipal en PTS.-30/12/77-En la fecha es detenido por personal del D-6 de la DNII, en averiguación en base a una denuncia formulada por el Directorio de ANCAP [illegible] en que el día 30/[illegible] [illegible]

FICHA COMPLEMENTARIA HEREDIA RIATTI, Roberto

077912

Documento Fecha	Origen	Antecedentes
		dad de un atentado. Indagado expresa conocer tal hecho y que el mismo se debió a una falla mecánica de las máquinas, debido al desgaste por el paso del tiempo, pues las mismas tienen varios años de uso. Que no puede pensar que fue un sabotaje debido a las consecuencias que tendría. Recupera la libertad por órden superior.- (COMUNICACIÓN DE HABILITACIÓN Nº 812/79 DE LA SECC. 7a. DE MONTEVIDEO.)(U)
15.[illegible]	D. 771	-Por declaraciones de detenidos se establece que el causante integra la Agrupación Comunista funcionante en A.F.[illegible] junto a Luis Alberto VIERA CRUZ en calidad de Secretario de Finanzas, Rúben [illegible] como 1er. Secretario cuyo fin es recoger dinero para el partido y hacer circular el periódico [illegible] "[illegible]". ([illegible] el [illegible] 130/79 [illegible] del [illegible]) [illegible]

FICHA COMPLEMENTARIA

Documento		Antecedentes
Fecha	Origen	107812 F-8
		Cat. "B", según Of. 126/79 del Dpto. III del S.I.D. integraría el aparato clandestino del Partido Comunista de U.R.S.S.- 13.VI.80 - Por Of. Nº 357/D-I/80 de este Servicio se comunica al Sr. Presidente de [illegible] que en base a lo informado, el causante ha sido incluido en la Categoría "C" de Consideración de Habilitación para Cargos Públicos.- 13.VI.80 - Por Of. Nº 356/D-I/80 de este Servicio se comunica al Sr. Delegado del S.I.D. en Montevideo, el cambio de Categoría de Consideración de Habilitación, efectuado al causante (A)
26/2/981	0423	Presenta recurso ante el delegado del S.I.D. en el Departamento de Montevideo al haberselo incluido en la Categoría "C" de C.H.C.P. el que es elevado a este Servicio para consideración.- (B)

077912 F-9

FECHA	DOCUMENTOS	ANTECEDENTES A REGISTRAR
		[illegible], Roberto
		///...tevideo, que esta Dirección ha resuelto [illegible] al causante en la Cat. "[illegible]" de C.[illegible].(C)
"	"	
10/[illegible]/81	D.5326	-El Delegado del SID en Montevideo eleva la comunicación cursada por ANCAP fechada el 15/6/81 en la que consta la notificación al causante de la Categoría otorgada en 1a. Instancia, haciéndose constar que vencido el plazo de presentación de Recurso en 2a. Instancia, se le aplicará el Acto Intitucional Nº 7.-(U)
02.12.81 P.D.6a6	Doc.9900 Nº336/81	-02.12.81-En base a declaraciones de Nelson CUELLO CALEJO, el causante se reunía, conjuntamente con el mencionado, en la Federación de ANCAP. Se procedió a realizar una inspección en su domicilio en presencia de su esposa, arrojando resultados negativos. En la oportunidad no fue ubicado el causante. Eval.A-1.-Indica (7).-(JJ)
3-12-81 P.D.[illegible]7/81	Doc.998[illegible]	-3-12-81-Se levantó en el día de ayer el servicio de [illegible] de la calle Carlos [illegible], donde se [illegible] del causante, entregando la finca a su [illegible]. [illegible] solicita [illegible] la salida del país, del causante [illegible]. Evl. A-1.-([illegible])

...IMENTOS	077912 ANTECEDENTES A REGISTRAR	F-10
9-12-81 Doc.10101 P.D.338/81	-4-12-81- Por declaraciones efectuadas por Daniel [illegible] PINTOS, se pudo saber, que el causante participa de las reuniones que se realizan en la Federación de ANCAP, conjuntamente con el declarante, Nelson CUELLO, Gene MATTOS, VIERA, el causante y un tal FERNANDEZ. En dichas reuniones se tratan de temas como la reorganización del Sindicato de ANCAP, con directivas del P.C., impartidas por intermedio de Nelson CUELLO.- Eval. A-1.-(LA)	
26/2/982	12221/39	Funcionario A.N.C.A.P paso a situacion de disponibilidad el 18/06/8/ en aplicacion del Acto Institucional N.7 de fecha 27/6/977.EVALUACION. A-1. (GM) Indica ( ) ( ) ( ) ( ) ( )
17.06.82	D.16.119	Baja como funcionario de A.N.C.A.P. por vencimiento de su pase a disponibilidad según lo previsto en el Art.5o. del Acto Institucional No.7. Evaluación: A-1. Indica (9) ( ) ( ). (GM) (LA).
13.07.82	16.809	Figura en una relación de refugiados políticos uruguayos que se encuentran en Brasil. Lugar y fecha de entrada al Brasil: Condición en que entró al Brasil: Eval.: A-1 Indica (9) ( ) ( )(GM)(LA).
27.07.82	17161	[illegible]

HERMIDA RIATTI 077912 Roberto

FECHA	DOCUMENTOS	ANTECEDENTES A REGISTRAR
04.8.82	17432/PD	-Se estableció que su esposa concurrió con un poder a Ancap a los efectos de hacer efectivo el cobro de los haberes del causante, dirigiéndose posteriormente a la Calle Cabrera 4077, por lo que se inspeccionó dicha finca con resultados negativos. Posteriormente es interrogada quién manifestó que tiempos atrás recibió una carta del causante en la que le expresaba que se encontraba en Brasil y agregó que el poder lo recibió de manos anónimas ya que lo arrojaron por debajo de la puerta de su domicilio. Eval: A-1. (TT)
16.9.82	D.19324	Figura en una relación de ciudadanos uruguayos que se encuentran residiendo en Brasil al amparo del Alto Comisariado de las Naciones Unidas para Refugiados (ACNUR) Eval.: B-2 (CA)
16.4.83	....	- Se hizo Memo (A) No.794/83 para el Dpto.III/SID(SS)-
[illegible]	[illegible]/83	-3.3.[illegible] Doc. 1932[illegible] [illegible]
[illegible]	[illegible]7/[illegible]	-01.[illegible] [illegible] (V)

...ENTOS | 07912 | ANTECEDENTES A REGISTRAR | 5-12

202

20.12.983 1959/79 Indica IDEM. Doc.D.N.I.I. de fecha22.5.79.-Eval.A-1.-(FE)
Pág.001

11941 / 82	- POSEE ANTECEDENTES EN EL GO.NA.E -
PAG. 2505	EVAL - A - 1. C (D) INDICA ( ) ( ) ( )

4/2/89

MINISTERIO DE DEFENSA NACIONAL

S. I. D.

Dep. I Sec. I

Sub - Secc. A/N.

Ficha Nro. _____ Confec. 6.2.76

077913-2

HERMIDAS — Apellidos

Margarita — Nombres

DOCUMENTOS: C/C. _____ Serie _____ Nro. C/I. _____ Pcia. _____ Dpto.

OTROS DOC. _____ Pasaporte _____ Lib. Enrol. _____ etc.

NACIMIENTO: _____ Fecha _____ Lugar

DOMICILIO: Colonia 1963 — Calle _____ Nro. _____ Telef. _____ Ciudad o Localidad

PROFESION U OCUPACION: _____

LUGAR: _____ CARGO: _____

IDEOLOGIA POLITICA: _____ CLASIFICACION: _____

DATOS COMPLEMENTARIOS: _____ Fecha _____ Firma _____ Cargo

077013

Fecha	Documentos	ANTECEDENTES A REGISTRAR
17.12.75	2117	Afiliada a la Seccional Cordón de la proscripta U.J.C. con el No. 35.326 de acuerdo a una lista de integrantes de la misma, recientemente capturada en un "berretín" del domicilio de MARIA DEL ROSARIO GONZALEZ SCAYOLA DE FERNANDEZ. Evaluación: A-1 (Z)

FS1

JUNTA DE COMANDANTES EN JEFE 077914-0

S. I. D.

Dep. I Secc. I

Sub Secc. A/N

Ficha Nro. ..... Confec.....

GERMIDIA
Apellidos

Nombres

DOCUMENTOS: C/C ..... C/I. .....
Serie Nro. Nro. Dpto.

OTROS DOC. .....
Pasaporte Lib. Enrol. etc.

NACIMIENTO: .....
Fecha Lugar

DOMICILIO: .....
Calle Nro. Teléf. Ciudad o Localidad

PROFESION U OCUPACION: .....

LUGAR: A.N.C.A.P. CARGO: .....

IDEOLOGIA POLITICA: ..... CLASIFICACION: .....

DATOS COMPLEMENTARIOS: .....
Est. Civil Cónyuge Hijos

.....
Otros familiares

F 2

077914

Fecha	Documentos	ANTECEDENTES A REGISTRAR
4.4.79	D. 0426 Dpto.III (POE)	-A raíz de operaciones realizados contra el P.C. y declaraciones de personas; se ha tomado conocimiento quienes son los principales contribuyentes del "Aparato Central de Recursos Financieros del Partido Comunista"; figurando el causante entre los mismos.- Responsable de la Agrupación de Base del P.C. en la "Div. Combustibles de A.N.C.A.P."; en calidad de responsables de Masas.-EVAL.A-2. (X)
5.12.983	488/79 Pág.004	Indica IDEM. Doc.426.-Eval.C-3.-(FE)

MINISTERIO DE DEFENSA NACIONAL
S. I. D.

077915-7

Dep. I Secc. I

Sub - Secc. G

Ficha Nro. ..... Confec. 5-3-73

HERMIN Luis

Apellidos Nombres

DOCUMENTOS: C/C ..... C/I .....

Serie Nro. Nro. Dpto.

OTROS DOC. .....

Pasaporte Lib. Enrol. etc.

NACIMIENTO .....

Fecha Lugar

DOMICILIO: CALLE 6 3683 31-10-94

Calle Nro. Teléf. Ciudad o Localidad

PROFESION U OCUPACION: FOTOMONTAJE OFFSET

LUGAR: SIAUSA CARGO: APRENDIZ

IDEOLOGIA POLITICA ..... CLASIFICACION .....

DATOS COMPLEMENTARIOS .....

Est. Civil Conyuge Hijos

Otros familiares

Fecha	Documentos	077015 ANTECEDENTES A REGISTRAR
28-12-72	4321	Sin información./(G)

077916-S

JUNTA DE COMANDANTES EN JEFE

S. I. D.

Dep. VI Secc. I

Sub Secc. A/N

Ficha Nro. ____ Confec. 4-10-7

HERMIN — Apellidos

Olga — Nombres

DOCUMENTOS: C/C ____ (Serie / Nro.) C/I. 671.665 (Nro. / Dpto.)

OTROS DOC. ____ (Pasaporte / Lib. Enrol. / etc.)

NACIMIENTO: ____ (Fecha / Lugar)

DOMICILIO: Rusia 1721 (Calle / Nro. / Teléf. / Ciudad o Localidad)

PROFESION U OCUPACION: ____

LUGAR: EL DIA CARGO: Auxiliar

IDEOLOGIA POLITICA: ____ CLASIFICACION: ____

DATOS COMPLEMENTARIOS: ____ (Est. Civil / Cónyuge / Hijos)

Otros familiares

B-2

Fecha	Documentos	077918 ANTECEDENTES A REGISTRAR
NOV.79	DNII.	DUDOSO 10.68. se establece que trabaja en la Sección Composición del diario B.P. COLOR.
22/4/82	D.14013	Indice datos filiatorios.- (FE)

077917-3

51

JUNTA DE COMANDANTES EN JEFE

S. I. D.

Dep. I · Secc. I

Sub Secc. A/N

Ficha Nro. ..... Confec. 10-10-78

HERMINIO MONTERO — Apellidos

Leonides — Nombres

DOCUMENTOS: C/C ..... Serie ..... Nro. C/I. ..... Nro. ..... Dpto.

OTROS DOC. ..... Pasaporte ..... Lib. Enrol. ..... etc.

NACIMIENTO: ..... Fecha ..... Lugar

DOMICILIO: Emilio Romero 292 — Calle — Nro. — Teléf. — Ciudad o Localidad

PROFESION U OCUPACION: .....

LUGAR: ..... CARGO: .....

IDEOLOGIA POLITICA: COMUNISTA CLASIFICACION: .....

DATOS COMPLEMENTARIOS: .....

Est. Civil Viudo Cónyuge Hijos

Otros familiares

B-2

Fecha	Documentos	077917 ANTECEDENTES A REGISTRAR
4-10-78	Doc.1036 (0068)	-Afiliado al Partido Comunista con el Nº27396, fecha de ingreso:29-8-67.(Según carné de afiliado incautado por las FF.CC.) Eval.A-1 (V)

077918-1

Dep. E

MINISTERIO DE DEFENSA NACIONAL
S. I. D.

HERNAN MONZON — Ramón
Apellidos — Nombres

(a)Tito (a)Machado

DOCUMENTOS: C/C. ..... Serie ..... Nro. ..... C/I ..... Nro. ..... Dpto.

OTROS DOC. ..... Pasaporte ..... Lib. Enrol. ..... etc.

NACIMIENTO: 42 años 1972 ..... Fecha ..... Lugar

DOMICILIO: ..... Calle ..... Nro. ..... Teléf.

PROFESION U OCUPACION: Lustrador de muebles

LUGAR: ..... CARGO: .....

IDEOLOGIA POLITICA: ..... CLASIFICACION: .....

DATOS COMPLEMENTARIOS: Casado ..... Est. Civil ..... Ma. Bianchi Cucaro ..... Cónyuge ..... Hijos

..... Otros familiares

Fecha	Documentos	077018 ANTECEDENTES A REGISTRAR
29.8.72	2751	Detenido 26.jun.972.Personaldiad.Caracter debil.Peligrosidad media.Integración al MLN.Motivo del reclutamiento simpatía.Grado simpatía.Actividad en interrogatorio.Colaboración media.Conducta buena.Factores de Reclusión.Seguridad normal.Aislamiento normal. Interviene en el desarme de un camioneta de la Organización y el ocultamiento de partes de la misma.-(DD)
29.9.72	3271	Fue puesto en libertad.- (DD)

SERVICIO DE INFORMACION DE DEFENSA

Dep. 1

077919-9

Confeccionado el 12 MAR. 1974

V A R I O S

FOTO

Apellidos HERNANDEZ

Nombres

Fecha de Nacimiento

Lugar de Nacimiento

Est. Civil

Cred Cívica ..... Céd. Identidad

Otros Documentos

Ocupación Dr. Ginecólogo de la clínica Sica Blanco.

Padre

Madre

Domicilio ..... Ciudad

Otros datos

Imp. CHIESA Hnos. Ltda. 16.6

FICHA COMPLEMENTARIA

DOCUMENTO		ANTECEDENTES
Fecha	Origen	077919
15.12.73	Doc.4316	Activista de dicha clínica...qq...

FICHA CONFECCIONADA EL 28/9/73.-

6-3

MINISTERIO DE DEFENSA NACIONAL

S. I. D.

Dep. 1 Sec. 1

Sub - Secc. A/N

Ficha Nro. ..... Confec. .....

077919

HERNANDEZ
Apellidos

Nombres

DOCUMENTOS: C/C. ..... Serie ..... Nro. ..... C/I. ..... Nro. ..... Dpto

OTROS DOC. ..... Pasaporte ..... Lib. Enrol. ..... etc.

NACIMIENTO: ..... Fecha ..... Lugar

DOMICILIO: ..... Calle ..... Nro. ..... Teléf. ..... Ciudad o Localidad

PROFESION U OCUPACION: Practicante

LUGAR: Clínica Sica Blanco Pereira Rossel CARGO: .....

IDEOLOGIA POLITICA: ..... CLASIFICACION: .....

DATOS COMPLEMENTARIOS: ..... Est. Civil ..... Cónyuge ..... Hijos

..... Otros familiares

Fecha	Documentos	077919 ANTECEDENTES A REGISTRAR
23/8/73	D-2594	-Junto con otro Pacticante de nombre DUFILIPPO, han distribuído volantes sobre "Dictadura", emitido por la C.N.T., en la Clínica, Sica Blanco.(PP

SERVICIO DE INFORMACION
DE DEFENSA
Dep. 1

077919

Confeccionado el 16.11.73

65

V A R I O S

FOTO

Apellidos HERNANDEZ

Nombres

Fecha de Nacimiento

Lugar de Nacimiento

Est. Civil

Cred. Cívica Céd. Identidad

Otros Documentos

Ocupación Doctor (H. Pereyra Rossell)

Padre

Madre

Domicilio Ciudad

Otros datos

Preso

FICHA COMPLEMENTARIA

56

DOCUMENTO		077919 ANTECEDENTES
FECHA	ORIGEN	
11.X.73 9.10.73	3398 d.3310.	Estaba presente cuando el Doctor Haimovich, colocó un afiche donde se pedía "Libertad para Liberof". Eval. C-3.-(DD)

077920-F

51

JUNTA DE COMANDANTES EN JEFE

S. I. D.

Dep. I Secc. I

Sub Secc. A/N

Ficha Nro. ..... Confec. 9/3/976

HERNANDEZ
Apellidos

Nombres

Alias: "CURRUTACO"

DOCUMENTOS: C/C ..... C/I. .....
Serie Nro. Nro. Dpto.

OTROS DOC. .....
Pasaporte Lib. Enrol. etc.

NACIMIENTO: .....
Fecha Lugar

DOMICILIO: .....
Calle Nro. Teléf. Ciudad o Localidad

PROFESION U OCUPACION: Empleado del Hospital de Pinas

LUGAR: ..... CARGO: .....

IDEOLOGIA POLITICA: ..... CLASIFICACION: U.J.C.

DATOS COMPLEMENTARIOS: .....
Est. Civil Casado Cónyuge Hijos

.....

Otros datos

F-2

Fecha	Documentos	077920 ANTECEDENTES A REGISTRAR
26/2/976	D.0281	De acuerdo a las declaraciones del detenido PABLO LEIVA realiza pintadas pidiendo la libertad para los "presos políticos", junto a MEDARDO CASTRO y DANIEL LECUONA, entre otros, todos ellos integrantes de la U.J.C. Eval. F-2.(J)

077921-5

MINISTERIO DE DEFENSA NACIONAL
S. I. D.

Dep. 1

Sub-Secc. A/N

Ficha Nro. ..... Confec. 29/V/972

HERNANDEZ

Apellidos ..... Nombres .....

DOCUMENTOS: C/C. ..... C/I. .....
Serie Nro. Nro. Dpto.

OTROS DOC. .....
Pasaporte Lib. Enrol. etc.

NACIMIENTO: .....
Fecha Lugar

DOMICILIO: Orinoco 4932 Apto.601.
Calle Nro. Teléf. Ciudad o Localidad

PROFESION U OCUPACION: .....

LUGAR: ..... CARGO: .....

IDEOLOGIA POLITICA: ..... CLASIFICACION: .....

DATOS COMPLEMENTARIOS: C...s...do .....
Est. Civil Conyuge Hijos

Otros familiares

AJ-2

Fecha	Documentos	077921 ANTECEDENTES A REGISTRAR
21/IV/972	Inf.Direc.-268.-	-Posee un coche Citroen negro, Mat.218.072. Su esposa es hija de un médico y una dietista del H. de Clínicas.En la finca se efectuan reuniones sospechosas.Hernández trata de ocultar su actividad .-(J).-

077022-3

P.E.

$4

JUNTA DE COMANDANTES EN JEFE

S. I. D.

Dep. I Secc. I

Sub Secc. A/N

Ficha Nro. ..... Confec. 21.2.76

HERNANDEZ

Apellidos Nombres

a "CANARIO"

DOCUMENTOS: C/C ..... C/I. .....

Serie Nro. Nro. Dpto.

OTROS DOC. .....

Pasaporte Lib. Enrol. etc.

NACIMIENTO: .....

Fecha Lugar

DOMICILIO: .....

Calle Nro. Teléf. Ciudad o Localidad

PROFESION U OCUPACION: Empleado de la Fábrica Nacional de Cervezas

LUGAR: ..... CARGO: Repartidor

IDEOLOGIA POLITICA: ..... CLASIFICACION: .....

DATOS COMPLEMENTARIOS: .....

Est. Civil Conyuge Hijos

Otros familiares

F-2

Fecha	Documentos	077922 ANTECEDENTES A REGISTRAR
11/XI/75	D 1957	-Integraría posiblemente un grupo denominado "Organización del Garrote", el cual funcionaria en forma interna dentro de la Fbca. "Malteria del Uruguay".- Se establece: que como repartidor de la Fbca. Nal. de Cervezas, concurre diariamente a la Malteria con los camiones de cebada, en los que se transportaría material subversivo.- Dicha organización respondería al sector "26 de Marzo" - PERRO°.- Eval. B-3.-(PP).-
6.12.983	.488/79 Pág.006	1978/79: Integra la Agrupación "CERVECERIAS" dentro del Partido Comunista.-Eval. C-3.-(FE)

SERVICIO DE INFORMACION DE DEFENSA

Dep. 1

077023-1

Confeccionado el 14 MAYO 1974

Fs. 1

V A R I O S

FOTO

Apellidos HERNANDEZ

Nombres

Fecha de Nacimiento

Lugar de Nacimiento

Est. Civil

Cred Cívica ..... Céd. Identidad

Otros Documentos

Ocupación

Padre

Madre

Domicilio ..... Ciudad ROSARIO

Otros datos

Imp. CHILESA

FICHA COMPLEMENTARIA

5-2

DOCUMENTO		077923 ANTECEDENTES
Fecha	Origen	
6.II.74 25.3.74	Doc. 0176 Doc.0603	- Figura en una relación de suscriptores dellperiódico "El Oriental y afiliados al P.Socialista en la ciudad de Rosario que se se encontro en el dom,de Carlos BALLADARES, en la ciudad de Colonia.-(SS) EVAL: A-1.

MINISTERIO DE DEFENSA NACIONAL 077924-9 Dep. I Secc. I

S. I. D.

Sub Secc. A/N

Ficha Nro. ..... Confec. .....

HERNANDEZ
Apellidos

Nombres

DOCUMENTOS: C/C ..... C/I. .....
Serie Nro. Nro. Dpto.

OTROS DOC. .....
Pasaporte Lib. Enrol. etc.

NACIMIENTO: .....
Fecha Lugar

DOMICILIO: Ejido 1136 (1958) Uruguay
Calle Nro. Teléf. Ciudad o Localidad

PROFESION U OCUPACION: .....

LUGAR: ..... CARGO: .....

IDEOLOGIA POLITICA: Comunista CLASIFICACION: .....

DATOS COMPLEMENTARIOS: .....
Est. Civil Cónyuge Hijos

Otros familiares

B-2

Fecha	Documentos	077924 ANTECEDENTES A REGISTRAR
21.4.75	Doc. 656	Afiliado al Partido Comunista el 21.10.58 con el No. 06907. (Microfilm incautado a RODNEY ARISMENDI). Eval. B-2.(E).-

177024 B-3

HERNANDEZ

Ilegible

AFILIADO AL PARTIDO COMUNISTA NO6907

Ant, Secc. A B C D E G V

☐ ☐ ☐ ☐ ☐ ☐ ☐

Secreto

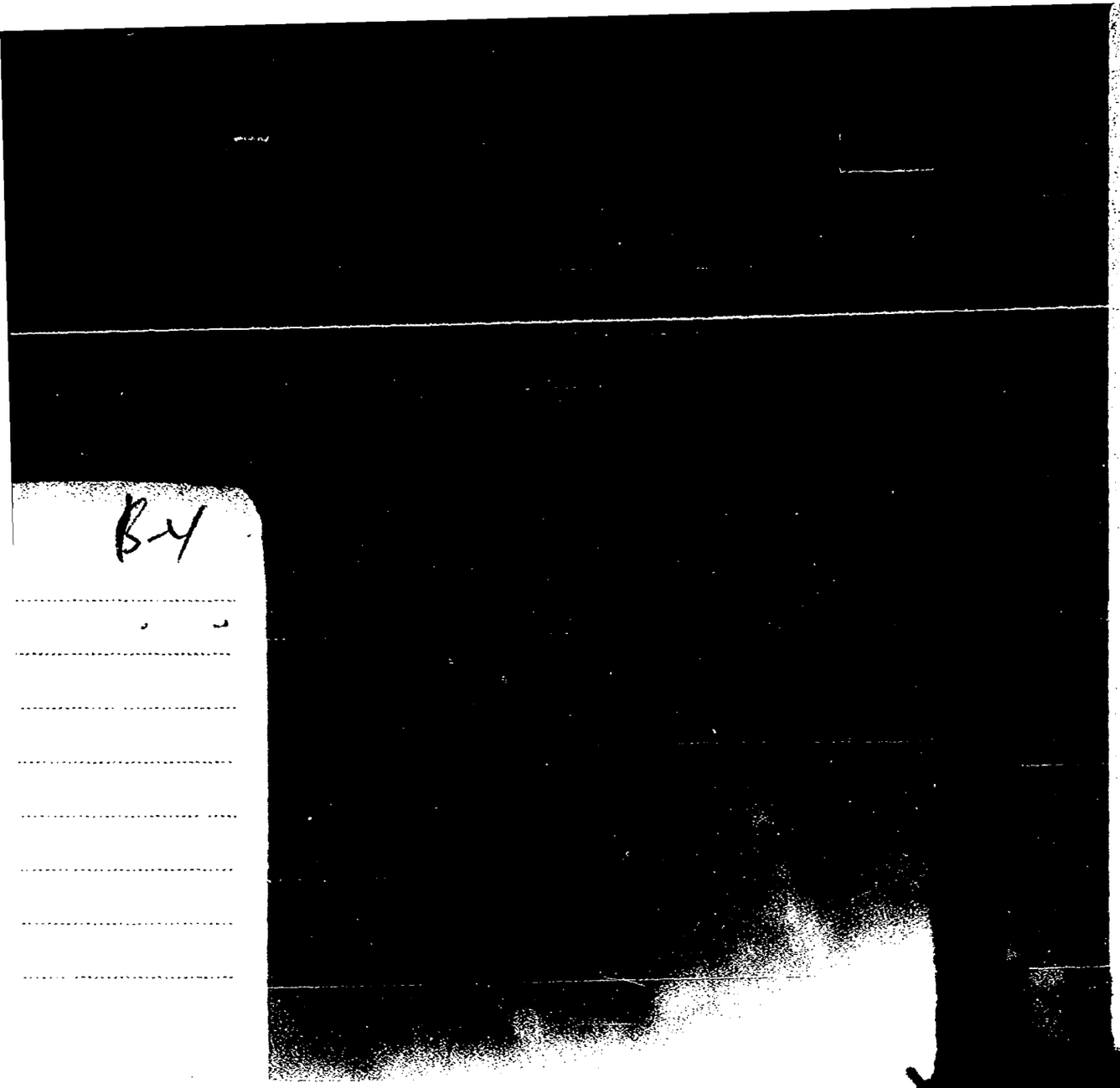

B-4

MINISTERIO DE DEFENSA NACIONAL 077925-6

S. I. D.

HERNANDEZ
Apellidos

Nombres

DOCUMENTOS: C/C ..... C/I. .....
Serie Nro. Nro. Dpto.

OTROS DOC. .....
Pasaporte Lib. Enrol. etc.

NACIMIENTO: .....
Fecha Lugar

DOMICILIO: .....
Calle Nro. Teléf.

PROFESION U OCUPACION: .....

LUGAR: ..... CARGO: .....

IDEOLOGIA POLITICA: Comunista CLASIFICACION:

DATOS COMPLEMENTARIOS: .....
Est. Civil Cónyuge

.....
Otros familiares

B-1

Dep. I Secc. I

Sub Secc. A/N

Ficha Nro. ..... Confec. .....

Ciudad o Localidad

Hijos

B2

Fecha	Documentos	077925 ANTECEDENTES A REGISTRAR
21.4.75	Doc. 656	Afiliado al Partido Comunista el 16.12.46 con el No. 01858. (Microfilm incautado a RODNEY ARISMENDI). Val. B-2.(E).-

SERVICIO DE INFORMACION DE DEFENSA

Dep. 1

077926-4

Confeccionado el 5.1.74.

F-1

V A R I O S

FOTO

Apellidos **H E R N A N D E Z**

Nombres

Fecha de Nacimiento

Lugar de Nacimiento

Est. Civil

Cred. Civica Céd. Identidad

Otros Documentos

Ocupación **Sub.Jefe de la Cárcel Central de Policía-**

Padre

Madre

Domicilio Ciudad

Otros datos

FICHA COMPLEMENTARIA

B-2

DOCUMENTO		077926 ANTECEDENTES
FECHA	ORIGEN	
13.2.73.	Doc. 170	-Junto a otras personas estaría vinculado al tráfico de drogas en Punta del Este.-(W)

SERVICIO DE INTELIGENCIA
División I
(Seguridad)

MINISTERIO DE DEFENSA NACIONAL M/F
SERVICIO DE INFORMACION DE DEFENSA
F. 077027-2

~~248~~ F-1
Sección
Act. Ant. Nac.
Ficha N.º

Nombres y Apellidos: HERNANDEZ PIRIZ

Foto

Fecha de Nacimiento:

Lugar de Nacimiento:
(País - Ciudad o Localidad - etc.)

Cred. Civ.: Serie ..... N.º ..... Ced. Identidad:

Otros documentos:
(Pasaporte - Libreta Enrolam. - etc.)

Domicilio:
(Ciudad o Localidad) (Calle) (N.º) (Telef.)

Filiación
- Edad Aparente ..... Color del Cutis .....
- Color del Cabello ..... Estatura Aproximada .....
- Complexión ..... Aspecto Social .....
- Señas particulares .....

Ficha confeccionada en Montevideo, el [illegible]

077027

B-2

ACTIVIDADES

(1) Laborales: Profesión Periodista.- Lugar de trabajo .....

Cargo ..... Antigüedad .....

Otras Actividades .....

.....

(2) Políticas: Ideología ..... Actuación .....

Antecedentes .....

Antecedentes familiares .....

(3) Sociales: Estado Civil ..... Religión ..... Figuración .....

Grado Instrucción ..... Lugares que frecuenta .....

(4) Económicas: Situación ..... Capital aprox. ..... Vehículo .....
marca y N.o

Otros datos .....

Datos Complementarios .....

Apreciación Personal Gral. .....

.....

.....

FICHA COMPLEMENTARIA

B-2

Documento		077927 Antecedentes
Fecha	Origen	
2-IV-965.-	B-75(1)D-575.-	Firmante de un manifiesto que expresa el repudio al apoyo militar norteamericano a Viet-Nam Sur(agredido por guerrilleros comunistas de Viet-Nam Norte) y la oposición a que el Uruguay, en forma simbólica, apoye la política de los EE.UU.en esa zona de Asia Sud-Oriental.-

077928-0

Fs. 1

JUNTA DE COMANDANTES EN JEFE

S. I. D.

Dep. VI — Secc. I

Sub Secc. A/N

Ficha Nº ..... Confec. 5.X.79

HERNANDEZ — Apellidos

ABAYUBA — Nombres

DOCUMENTOS: C/C ..... (Serie / Nº) C/I. 821.473 (Nº / Dpto.)

OTROS DOC. ..... (Pasaporte / Lib. Enrol. / etc.)

NACIMIENTO: 17/04/1940(1) (Fecha) Uruguay(2) (Lugar) (3)

DOMICILIO: Agustín Velázquez 3956 Ap.506(4) (Calle / Nº / Teléf. / Ciudad o Localidad)

PROFESION U OCUPACION: .....

LUGAR: EL DIA CARGO: Cronista

IDEOLOGIA POLITICA: ..... CLASIFICACION: .....

DATOS COMPLEMENTARIOS: ..... (Cónyuge / Est. Civil / Hijos)

..... (Otros familiares)

Fecha	Documentos	017928 ANTECEDENTES A REGISTRAR	F. 2
29.11.78	DNII	Figura como ocupacion "plástico, según la audición Quince Minutos con Uruguay" por Radio Moscú del 8.4.78 participó en una exposición denominada plástica latinoamericana en el exilio inaugurada en la Universidad autónoma de pueblo (Mexico) donde expusieron artistas de Chile, Bolivia, Argentina y Uruguay.-	
22/4/82	2 140 13	Indica datos filiatorios.- (FC)	
15.11.83	27003/147	Aporta datos filiatorios.-Eval:A-1(Indica 1 al 4)(AD)	

SERVICIO DE INFORMACION
DE DEFENSA
Dep. 1

[redacted]

FOTO

077929-8 Confeccionado el 15.4.75

Apellidos HERNANDEZ

Nombres Adalberto

Fecha de Nacimiento

Lugar de Nacimiento

Est. Civil

Cred Cívica ..... Céd. Identidad .....

Otros Documentos

Ocupación Empleado de la Emp. Pepsi-Cola

Padre

Madre

Domicilio ..... Ciudad .....

Otros datos

38535

Imp. CHIESA Hnos. Ltda. 10.020 - 12 - 73

FICHA COMPLEMENTARIA

DOCUMENTO		07792 ANTECEDENTES
Fecha	Origen	
10.11.73	2824	Representante gremial, cuya orientación es con fines políticos.-(G) (Eval.B-3).-

SERVICIO DE INFORMACION DE DEFENSA

Dep. I

MINISTERIO DE DEFENSA NACIONAL
SERVICIO DE INFORMACION DE DEFENSA
M / F
077830-6

Fg-1

. . . . . **Sección**

Act. Ant. Nº

Ficha Nº

Nombres y Apellidos: .....

.....

Fecha de Nacimiento: .....

Lugar de Nacimiento: .....
(País - Ciudad o Localidad - etc.)

FOTO

Cred. Cív.: Serie ..... Nº ..... Ced. Identidad: .....

Otros documentos: .....
(Pasaporte - Libreta Enrolam. - etc.)

Domicilio: .....
(Ciudad o Localidad) **(Calle)** **Nº** **Teléf.**

Filiación

Edad aparente ..... Color del Cutis .....

Color del Cabello ..... Estatura Aproximada .....

Complexión ..... Aspecto Social .....

Señas particulares .....
ninguna

Ficha confeccionada en ..... el .....

077930

F-2

ACTIVIDADES

(1) **Laborales:** Profesión ..... Lugar de trabajo .....

Cargo ..... Antigüedad .....

Otras Actividades .....

.....

(2) **Políticas:** Ideología ..... Actuación .....

Antecedentes .....

Antecedentes familiares .....

(3) **Sociales:** Estado Civil ..... Religión ..... Figuración .....

Grado Instrucción ..... Lugares que frecuenta .....

(4) **Económicas:** Situación ..... Capital aprox. ..... Vehículo .....
marca y Nº

Otros datos .....

Datos Complementarios .....

Apreciación Personal Gral. .....

.....

.....

63

FICHA COMPLEMENTARIA

Documento		077930 Antecedentes
Fecha	Origen	
21-IX-965.	75/1891.-	-En el diario "El Popular" de la fecha, se publica [illegible] gráficas; de un grupo de obreros de la Compañía de Envases, en el momento que fueron entrevistados por cronista de ese diario, con el fin de invitarlos a concurrir a los actos de homenaje del Partido Comunista en su 45º. aniversario, que tendrá lugar el día 2 de octubre en el Palacio Peñarol, el resultado fue uno de los reporteados, manifestando: "[illegible] del Frente Izquierda de Liberación y que también estará el 2 en el Palacio Peñarol. Demostrará el crecimiento del Partido y ello tiene una gran significación. Es un paso más en la unidad de las izquierdas, en el desarrollo del Frente Izquierda.-".-

VARIOS

21.07.82

B-1

JUNTA DE COMANDANTES EN JEFE
S. I. D.

077931-4

Dep. I Secc. I

Sub. Secc. A/N

Ficha N.º ..... Confec. .....

HERNANDEZ TECHERA — Apellidos

Adriana — Nombres

DOCUMENTOS: C/C ..... Serie ..... N.º C/I. ..... N.º ..... Dpto.

OTROS DOC. ..... Pasaporte ..... Lib. Enrol. ..... etc.

NACIMIENTO: ..... Fecha ..... Lugar

DOMICILIO: ..... Calle ..... N.º ..... Teléf. ..... Ciudad o Localidad

PROFESION U OCUPACION: .....

LUGAR: ..... CARGO: .....

IDEOLOGIA POLITICA: ..... CLASIFICACION: .....

DATOS COMPLEMENTARIOS: ..... Est.Civil ..... Cónyuge ..... Hijos

..... Otros familiares.

Fecha	Documentos	077031 ANTECEDENTES A REGISTRAR
07.07.82	16.658	Autorizasele a renovar o expedir pasaporte en el Consulado Uruguayo en Sydney.Eval.: A-1 Indica ( ) ( ) ( ) (LA) (GM).

MINISTERIO DE DEFENSA NACIONAL

S. I. D.

077932-2

Dep. I Secc. 1

Sub Secc. G

Ficha Nro. ..... Confec. 3.4.7

BERARDSZ	Agustín
Apellidos	Nombres

DOCUMENTOS: C/C ..... C/I. .....
Serie Nro. Nro. Dpto.

OTROS DOC. .....
Pasaporte Lib. Enrol. etc.

NACIMIENTO: .....
Fecha Lugar

DOMICILIO: .....
Calle Nro. Teléf. Ciudad o Localidad

PROFESION U OCUPACION: Funcionario

LUGAR: Consejo de Oficiales CARGO: .....

IDEOLOGIA POLITICA: ..... CLASIFICACION: .....

DATOS COMPLEMENTARIOS: .....
Est. Civil Casado/ Cónyuge Hijos

F.2

Fecha	Documentos	077932 ANTECEDENTES A REGISTRAR
4.3.76	0288	Figura como candidato para integrar la Comisión Directiva de la Asociación de Funcionarios del Hospital de Clínicas durante el período 1960-1961. Dicha Asociación es de dirigencia izquierdista. Se postula por la lista No. 1. Lema "Por un presupuesto justo y apoyo al Cooperativismo" (E).-

FS-1

MINISTERIO DE DEFENSA NACIONAL 077933-0
S. I. D.

Dep. 1 Secc I
Sub-Secc. A/N
Ficha No. ..... Confec. 29.4.71

HERNANDEZ ALVAREZ, Aimar Jorge Eladio.
Apellidos Nombres

DOCUMENTOS: C/C ATB 8028(1) C/I 1.084,531.
Serie N.o N.o Dpto.

OTROS DOC. 230.498(2)
Pasaporte Lib. Enrol. etc.
30.6.47(3) Montevideo(4)

NACIMIENTO 21 Años al 29 de diciembre de 1970.
Fecha Lugar

DOMICILIO: Ambruscetti 2692 Av. del Parque esq. Paraguay (Shangril-Canelones
Calle N.o(5) Teléf Ciudad o Localidad

PROFESION U OCUPACION: Profesor de Educación Física. Diseñador Gráfico(8)

LUGAR: Club Social Shangrila(6) CARGO.

IDEOLOGIA POLITICA CLASIFICACION

DATOS COMPLEMENTARIOS Soltero. Casado con María Cristina Z[illegible]
Est Civil Conyuge Hijos (7)

Hijo de: Albor y María Elba(9)
Otros familiares

Fecha	Documentos	077033 ANTECEDENTES A REGISTRAR
29.XII.70	B72.D151	Participó en el Primer Encuentro de la Juventud Comunista del Litoral, realizado en la ciudad de Mercedes los días 5 y 6 de diciembre de 1970, como integrante de la delegación de Montevideo.
25.3.83	24031/83 Pag 049 (Dos)	21.12.82 - A través del Consulado Uruguayo en México solicita se le renueve el pasaporte, que le fuera expedido en Montevideo el 19.1.76, por haberlo extraviado. Salió del País el 1.2.76.-Eval:A-1 (00) Indica 1 al 9

11941 / 82
PAG. 2508
- POSEE ANTECEDENTES EN EL CO.NA.E -
EVAL - A - 1 (C) INDICA ( ) ( ) ( )
4/2/84

F-3

SERVICIO DE INFORMACION DE DEFENSA
Dep. I

077933

..... **Sección**
Act. Ant. Nac.
Ficha Nº [illegible]

Nombres y Apellidos: HERNANDEZ Aimar
alias: "NENE".- (1)

Fecha de Nacimiento:

Lugar de Nacimiento:
(País - Ciudad o Localidad - etc.)

Cred. Cív.: Serie ..... Nº ..... Ced. Identidad:

Otros documentos:
(Pasaporte — Libreta Enrolam. — etc.)

FOTO

Domicilio:
(Ciudad o Localidad) (Calle) Nº Teléf

Filiación
- Edad aparente ..... Color del Cutis .....
- Color del Cabello ..... Estatura Aproximada .....
- Complexión ..... Aspecto Social .....
- Señas particulares .....

Ficha confeccionada en Montevideo el 24 de abril de 1967.

Fórm. 1

077933

ACTIVIDADES

(1) **Laborales:** Profesión Folklorista Lugar de trabajo B-4

Cargo Antigüedad

Otras Actividades

(2) **Políticas:** Ideología Actuación

Antecedentes

Antecedentes familiares

(3) **Sociales:** Estado Civil Religión Figuración

Grado Instrucción Lugares que frecuenta

(4) **Económicas:** Situación Capital aprox. Vehículo
marca y Nº

Otros datos

Datos Complementarios

Apreciación Personal Gral.

B-5

FICHA COMPLEMENTARIA

DOCUMENTO		077933 ANTECEDENTES
Fecha	Origen	
11/XI/966	B-75 D-630	Figura en un llamamiento a apoyar al "FRENTE IZQUIERDA DE LIBERACION y a votar sus listas en las elecciones correspondientes al año en curso,llamamiento éste que se formula por los trabajadores de la cultura de dicho Frente.
3/VII/70	B-15 (1)- D-85	Cursaba estudios de Educación Física.- Es adicto al Partido Comunista Uruguayo.- Asiste al Club del FIDEL en Malvín (Calle Decrol)
3/4/76	D-0494	Según declaraciones del sedicioso detenido Freddy LOPEZ,indica a HERNANDEZ Aimar como integrante de un grupo sedicioso que durante el turismo de los años 1972/73 se reünen en la Arrocera "33". En donde se efectuan prácticas de tiro, campamentos, marchas. El grupo está formado además por:Freddy LOPEZ (a) "MIGUEL",Leopoldo CORREA (a) "ANTONIO",Yamandú BRUM (a) "APARICIO",Hugo Cabral (a)"JUAN", HUMPIERREZ Ignacio (a) "IGNACIO",SANTOS (a) "TITO", CASTRO (a) "URBANO", BONILLA (a) " JUAN", BLANCO (a) "CACHO".- Indica 1 .- Eval. A-1.- (S).-

FICHA COMPLEMENTARIA

56

DOCUMENTO		077033 ANTECEDENTES
Fecha	Origen	

077934-8 Fs 1

JUNTA DE COMANDANTES EN JEFE

S. I. D.

Dep. I Secc. 1

Sub Secc.

Ficha Nro. ..... Confec. 24.9.77

de Cabrera(1)

HERNANDEZ HERNANDEZ — Alba Rosa

Apellidos — Nombres

DOCUMENTOS: C/C ..... (Serie / Nro.) C/I. 1.203.992 (Nro. / Dpto.)

OTROS DOC. ..... (Pasaporte / Lib. Enrol. / etc.)

NACIMIENTO: 23.9.949(3) 27 años(1977) — Uruguay

Fecha — Lugar

DOMICILIO: Presidente Oribe 1436 Apto.2 (1) Paysandú 1215 Ap. 4

Calle — Nro. — Teléf. — Ciudad o Localidad

PROFESION U OCUPACION: Empleada

LUGAR: Confitería "Bonilla" CARGO: .....

IDEOLOGIA POLITICA: ..... CLASIFICACION: U.J.C.(1)

DATOS COMPLEMENTARIOS: Casada

Est. Civil — Cónyuge — Hijos

Otros familiares

Fecha	Documentos	077934 ANTECEDENTES A REGISTRAR Fs 2
19.9.77 PD. 6 a 6	961	16.9.77 -Detenida al tenerse informaciones de que se hallaría efectuando trabajos de finanzas en favor del proscripto P. Comunista. Efectuada una inspección en su domicilio se incautaron cuatrolibros de literatura marxista. Viene siendo indagada.- (DD)
22.9.77 PD. 6 a 6	969	19.9.77 -Continua siendo interrogada, habiendose efectuado numerosas diligencias y allanamineots en base a sus declaraciones.- (DD)
26.9.77 PD. 6 a 6	981	21.9.77 -Fue internada bajo el sistema de MPS por orden y a disposición del P. Ejecutivo.- (DD)
27.9.77 PD. 6 a 6	986	24.9.77 -Enterado el JMI de 3er. Turno sobre su situación, el mismo dispuso que permaneciera en calidad de tal.- (DD)
30.9.77 PD. 6 a 6	1007	27.9.77 -Fue puesta a disposición de la JMI de 3er. Turno.- (DD)
14.10.77 PD. 6 a 6	1032	8.10.77 -Fue decretado su procesamiento sin incomunicación por hallarse incurso en el delito previsto en el Art. 60(V) del CP: -Asociaciones Subversivas.- (DD)

P.D. NO.212-31.7.80 -

Fs 3

JUNTA DE COMANDANTES EN JEFE 077934

S. I. D.

Dep. I Secc. J

Sub Secc. A/N

Ficha Nro. ..... Confec. .....

HERNANDEZ HERNANDEZ — Apellidos

Alba Rosa — Nombres

DOCUMENTOS: C/C AIA 7411 — Serie Nro. C/I. ..... — Nro. Dpto.

OTROS DOC: ..... — Pasaporte Lib. Enrol. etc.

NACIMIENTO: ..... — Fecha Lugar

DOMICILIO: ..... — Calle Nro. Teléf. Ciudad o Localidad

PROFESION U OCUPACION: .....

LUGAR: ..... CARGO: .....

IDEOLOGIA POLITICA: ..... CLASIFICACION: .....

DATOS COMPLEMENTARIOS: ..... — Est. Civil Cónyuge Hijos

.....

Otros datos

Fecha	Documentos	ANTECEDENTES A REGISTRAR 077934 Fs 4
07.11.78	Doc.1513	-- Delegado de Mesa por las listas :1001-2001 , en las elecciones nacionales del año 1971 por el Departamento de Montevideo .- Circuito N° 169 (Inf. Corte Electoral).- (Pág. N° 0318) (J)
16.02.82	D. 5757/5	-Figura en una relacion de la Corte Electoral, de ciudadanos inscriptos en el Registro Civico Nacional, que se encuentran comprendidos en el Art. 1, Literal "B" del Acto Institucional No. 4, con prohibicion de ejercer el derecho de voto. (Procesados por delitos de "Lesa Nacion").Eval.· A-1.(VL) Indica ( ) ( )
2.8.80 P.D.No. 215/980. de 06 a 06.	D. 1923	-El 01.8.80 quedó en el régimen de "LV" bajo el control de la D.I.I.-Eval.A-1.--(TJ)

FECHA	DOCUMENTOS	HERNANDEZ HERNANDEZ ALBA ROSA 07934 ANTECEDENTES A REGISTRAR Fs 5
P.D. 212-31.7.80		- 30.7.80- Fue liberada del ELR Nº2 quedando internada en M.P.S. en la D.N.I.I., siendo sometida a reconocimiento del Personal policial.-(GG)
30.03.81 P.E.I. 121/BE/81	D.2348	07.04.81-Se ha podido detectar que la causante ha estado en contacto con Rosa Carmen CARRO CASALETTE, hermana de la reclusa CARRO CASALETTE, Rosa del Huerto.-Indica 1.-(K)
31.03.81 P.E.I.23/D-2/981	D.2347	- Mantuvo contacto con Elia ALANIZ de CARLI.EVAL.:A-1 (EE)
07.7.82	D.16642 P.D.	-16.9.77.-En base a sus declaraciones se inspeccionó el domicilio de Mario P. CARBAJAL ALVINO en procura de detenerlo, dando resultados negativos ya que había dejado dicho domicilio. 6.7.82.-Compareció en la D.I.I. Mario CARBAJAL ALVINO, quién al exhibírsele una foto de la causante manifestó no conocerla. Se trata de ubicarla a los efectos de tomarle declaraciones con respecto a CARBAJAL.Eval:A-1.(TT) Indica (1)
08.7.82	16684/PD	-7.7.82.-Libertad Vigilada, controlada por la D.I.I. Fue ubicada, quién interrogada manifestó que no conocía a CARBAJAL ALVINO y que no recordaba haberlo mencionado en sus declaraciones en oportunidad de su procesamiento. Recuperó su libertad.Eval:A-1.(TT)

FECHA	DOCUMENTOS	077934 ANTECEDENTES A REGISTRAR Fs 6
21.05.83	24745/83 Fág.020	-03.03.83-Figura en una relación procedente de la D.N.I.I.de libertades vigiladas,Unidad de control:D.I.I.Detenida el 15.09.77, liberada el 01.08.80.Perteneciente a la M.J.C.- EVAL:A-1 (2)
21.5.83	24862/83 Fág.016	-08.03.83-Indica idem Dcc. 24745/83.-EVAL:A-1 (2)
23.8.83.	0294/80 Fág.24	En Consolidado de la P.M.E. de fecha 30.9.80, figura como: 27.9.80: Sentenciado 1a.I. a 3 años de Penit., JUEZ: 1a.I. 5to.T..-12.6.80: Condenado: Lib. Anticipada.- 30.7.80: Baja del E.M.R.2 por Lib. Anticipada, Alta en la D.N.I.I. por M.S.T.-Eval.A-1.-(FE)
29.8.83	29583/2	-15.7.83: en la fecha se establece que mantiene contactos con Margarita MARTI hermana de la reclusa Cristina MARIN. Eval.:B-2.- (MB)
23.9.83	30619/4	-19.8.83: en la fecha se establece que mantiene contactos con Amanda CARDOZO madre de la reclusa Paula LABORDE.- Eval.:B-2.- (MB)

ALBA ROSA HERNANDEZ HERNANDEZ

FECHA	DOCUMENTOS	077934 ANTECEDENTES A REGISTRAR Fs 7
28.9.83	30722/4	26.9.83 - En la fecha se establece que mantiene contactos con Margarita MARIN, hermana de la reclusa Cristian MARIN. Eval: B-2 (00)
12-11-83	[illegible] 1/002	30-9-83. En la fecha se establece que mantiene contactos con [illegible] VASIL[illegible], [illegible] [illegible] VASIL[illegible] y con [illegible] [illegible], madre de la reclusa [illegible] y Lucía [illegible]. Eval. [illegible]-2 (SI).
12-12-83	32737/002	25-11-83. En la fecha se establece que mantiene contactos con Amanda CARDOZO, madre de la reclusa Paula LABORDE. Eval. B-2 (SI)
20.1.84	0646/79 pág.20	En consolidado de P.M.E. del 30.4.79 figura como: Procesada: "Prima Facie", Art.60(V) C.P.M. Juez: J.M.I. 3er. Turno. 03.04.79: BAJA/J.P.M. y ALTA/E.M.R. No.2 por TRASLADO. Eval. A-1. (ME)
21.3.84	[illegible]401731/00[illegible]	[illegible] 2.3.84. Visita en el [illegible] 2 a las reclusas [illegible] [illegible] y Paula LABORDE. Eval. B-2 (SI)
26.3.84	8401538/003	-17.4.979: Indica (3) y (4). Eval. A-1 (TE)

FECHA	DOCUMENTOS	077934 ANTECEDENTES A REGISTRAR
8.5.84	8401541/7	18.4.79: En la fecha se establece que integra una nómina de reclusas que pertenecen a la U.J.C.-Sv.l.a-1. (FE)

5-1

077035-S

MINISTERIO DE DEFENSA NACIONAL

S. I. D.

Dep. I Secc. I

Sub Secc. A/N

Ficha Nro. ..... Confec. .....

HERNANDEZ — Apellidos

Alberto — Nombres

DOCUMENTOS: C/C ..... (Serie / Nro.) C/I. ..... (Nro. / Dpto.)

OTROS DOC. ..... (Pasaporte / Lib. Enrol. / etc.)

NACIMIENTO: ..... (Fecha / Lugar)

DOMICILIO: Fray Marcos (1948) (Calle / Nro.) ..... (Teléf.) Canelones (Ciudad o Localidad)

PROFESION U OCUPACION: .....

LUGAR: ..... CARGO: .....

IDEOLOGIA POLITICA: Comunista CLASIFICACION: .....

DATOS COMPLEMENTARIOS: .....

Est. Civil — Cónyuge — Hijos

Otros familiares

Fecha	Documentos	077935 ANTECEDENTES A REGISTRAR
21.4.75	Doc.156	Afiliado al Partido Comunista el 15.11.48. (Microfilm incautado a RODNEY ARISMENDI). Eval. B-2.(E).-

Ficha confeccionada el dia 25 de octubre de 1972

B-2

MINISTERIO DE DEFENSA NACIONAL
S. I. D.

077936-3

Dep. 1 Secc. I
Sub-Secc. A/N
Ficha Nro. ..... Confec. .....

HERNANDEZ (Apellidos) Alberto. (Nombres)

DOCUMENTOS: C/C. ..... (Serie / Nro.) C/I. ..... (Nro. / Dpto.)

OTROS DOC. ..... (Pasaporte / Lib. Enrol. / etc.)

NACIMIENTO: ..... (Fecha / Lugar)

DOMICILIO: ..... (Calle / Nro. / Teléf. / Ciudad o Localidad)

PROFESION U OCUPACION: .....

LUGAR: ..... CARGO: .....

IDEOLOGIA POLITICA: ..... CLASIFICACION: Socialista.

DATOS COMPLEMENTARIOS: ..... (Est. Civil / Conyuge / Hijos)

..... (Otros familiares)

Pg-2

Fecha	Documentos	077036 ANTECEDENTES A REGISTRAR
Nov. 1971.	lista 190 Lavalleja.	Figura como 25º Titular a la Junta Departamental , en en las Elecciones Nacionales de 1971. (R)
NOV.1971	LISTA 988 PDC F.A	Candidato como 25.titular a la Junta Departamental por el dpto.de Lavalleja sub lema Frente de Lavalleja(SS)
1971.	Lista 1808.	Candidato como 25.titular a la Junta Departamental por el dpto.de Lavalleja sub lema Frente de Lavalleja /SS/
		29/4/978- Se contestó Mem. (A) Nº 579 para el ESMACO.- (U).
		14/3/80 - Se hizo Memo. (A) Nº 270/80 para Centro Militar. (U)

SERVICIO DE INFORMACION DE DEFENSA

Dep. 1

077937-1 F-1

Confeccionado el 19 OCT. 1979

VARIOS

FOTO

Apellidos HERNANDEZ MAGNONE (2)

Nombres Alberto Germán

Fecha de Nacimiento

Lugar de Nacimiento

Est. Civil

Cred. Civica C.A.A. No.18.942 (1) Céd. Identidad 39.[illegible]93

Ctros Documentos

Ocupación Funcionario Judicial (3).

Padre

Madre

Domicilio Juan D.de Solis 136 Ciudad Las Piedras

Otros datos [illegible] (4)

FICHA COMPLEMENTARIA

Fj-2

DOCUMENTO		ANTECEDENTES
FECHA	ORIGEN	077037
12.7.72	Doc.1987	-Dicha persona visito al extremista JUAMBELTZ RODRIGUEZ, Héctor Eduardo.-(SS)-
08.03.83.	val. a-2 7468/81	15.1.79 - Se confeccióno Of.013/D-I/79 al M.Justicia (NN
24/1/79 M. de Justicia de la DNII	Doc.0136 Inf. de la	-08/07/70:Se establece que el causante visita en el Penal de Punta Carretas a Héctor JUAMBELTZ procesado por actividades subversivas.- -10/11/76:Se establece que fué Delegado de Mesa, por el Frente Amplio en el Departamento de Canelones, circuito No.4, listas Nros.806,1806 en las Elecciones Nacionales de 1971.- INDICA: (1,2 y 3).- (1).
5.5.83	0663/80 pag.2	16.6.80-Indica Idem Doc. 1987/72, aportando que lo visita en el M.R.I.Indica(4).-

Fs-1

JUNTA DE COMANDANTES EN JEFE

S. I. D. 07793 8-90

Dep. I Secc. I

Sub Secc. A/N

Ficha Nº ..... Confec 25.1.82

HERNANDEZ GIUSIANO — Apellidos

Alberto Rolando — Nombres

DOCUMENTOS: C/C ..... Serie ..... Nº ..... C/I. ..... Nº ..... Dpto.

OTROS DOC. ..... Pasaporte ..... Lib. Enrol. ..... etc.

NACIMIENTO: ..... Fecha ..... Lugar

DOMICILIO: ..... Calle ..... Nº ..... Teléf. ..... Ciudad o Localidad

PROFESION U OCUPACION: .....

LUGAR: ..... CARGO: .....

IDEOLOGIA POLITICA: ..... CLASIFICACION: .....

DATOS COMPLEMENTARIOS: ..... Est. Civil ..... Cónyuge ..... Hijos

..... Otros familiares

Fecha	Documentos	077938 ANTECEDENTES A REGISTRAR	Fs. 2
22.1.82	11179	-Autorízase al Consulado uruguayo en Argentina a expedirle o renovarle el pasaporte.- Eval. A-1 (PR)	

077939-7

F-1

MINISTERIO DE DEFENSA NACIONAL
S. I. D.

Dep. I Secc. I
Sub - Secc. A/N
Ficha Nro. ____ Confec. ____

HERNANDEZ — Alberto Ruben
Apellidos — Nombres

DOCUMENTOS: C/C ____ C/I. ____
Serie Nro. Nro. Dpto.

OTROS DOC. ____
Pasaporte Lib. Enrol. etc.

NACIMIENTO: ____
Fecha Lugar

DOMICILIO: Capri 2286 (1957) ____
Calle Nro. Teléf. Ciudad o Localidad

PROFESION U OCUPACION: ____

LUGAR: ____ CARGO: ____

IDEOLOGIA POLITICA: Comunista CLASIFICACION: ____

DATOS COMPLEMENTARIOS: ____
Est. Civil Conyuge Hijos

Otros familiares

B-2

Fecha	Documentos	077939 ANTECEDENTES A REGISTRAR
21.4.75	Doc.656	Afiliado al Partido Comunista el 06.08.57 con el N° 06106 (Microfilm incautado a RODNEY ARISMENDI). Eval. B-2.(E).-

SERVICIO DE INFORMACION DE DEFENSA

Dep. 1

077940-5

Confeccionado el 4.3.74

5-1

V A R I O S

FOTO

Apellidos HERNANDEZ PEYRALIO

Nombres Alberte Ruben

Fecha de Nacimiento 14.11.39 (1)

Lugar de Nacimiento Dpto. Colonia (Estanzuela) (2)

Est. Civil Casado (3)

Cred Cívica NKC 11610 (4) Céd. Identidad 37895 (Colonia) (5)

Otros Documentos

Ocupación Empleado (6) BROU (8) Profesor de Historia Liceo Colonia (9)

Padre Alberto Jorge (10)

Madre María Rosa (11)

Domicilio Colón 521 (Colonia) (7) Ciudad

Otros datos

Imp. CHIESA

F-2

FICHA COMPLEMENTARIA

DOCUMENTO		07704 ANTECEDENTES
Fecha	Origen	
14.12.73	Doc. 4253	**Figura en una relación de personas suscriptòras del semanario "Respuesta". Dicha relación fue allada en un allanamiento realizado en el domicilio del sedicioso Juán C. Curutchet. Es de hacer constar , que el Semanari en cuestión, era de izquierda, de "la Corriente", movimiento de línea radical de izquierda.-Ev.: A-2.-qq-.**
8.SET.82	18744	- 1968: En este año estuvo detenido en el Batallón de Infantería Nº 4 durante 10 días, por la huelga Bancaria Eval A-1. - 1971: Simpatizante del "Frente Amplio" Eval. F-6. - 1977: El causante es simpatizante del "M.L.N. Tupamaros" según declaraciones del sedicioso JOSE ANTONIO MIÑOS. Informes obtenidos lo sindican como colaborador en colectas que se realizaban en el Banco, con la finalidad de solventar gastos a familiares de detenidos por actividades subersivas, empleados de la Institución Bancaria Eval F-6. - 1977: El S-2 del Batallón de Infantería 4 informa lo siguiente: Fichado en la Unidad como izquierdista activo además simpatizante del "M.L.N.Tupamaros", según declaraciones del sedicioso JOSE ANTONIO MIÑOS, Eval. B-2.

.../

HERNANDEZ PEYRALLO, Alberto Ruben

FECHA	DOCUMENTOS	077940 ANTECEDENTES A REGISTRAR	67
		///... - FEB/78: Con esta fecha se le expide constancia de habilitación para cargos públicos, categoría "B",(Form. Nº 071).	
28.8.82	18177	- Junio/79: A su solicitud, se le entera vervalmente de los antecedentes que motivaron la expedición de C.H.C.P. Cat. "B".	
		- 1979: Presenta recurso de revisión de sus antecedentes en un escrito en el cual expresa: 1)"en conocimiento de tales cargos ante los cuales estoy en total desacuerdo ya que los mismos no se ajustan a la realidad, manifiesto que mi filiación política fue y es el Partido Nacional, nombrando a varios representantes de dicho Partido, los que podrán brindar amplia información al respecto." 2)"Además informo que desde el año1962 me hallo cumpliendo funciones de profesor de Historia en el Liceo Departamental de Colonia donde pueden también recabar información que estimen pertinente, pudiendo hacerlo además al mas amplio nivel de autoridades e instituciones del medio como por ejemplo Club de Leones, Rotary Club, etc.".-	
		- Julio/79: Se le inicia nuevo tramite de C.H.C.P. acorde a las disposiciones emanades de la Directiva del COSENA por ser decisión anterior al decreto Nº 352/978.-	
		- Agosto/79: Indagaciones ampliatorias realizadas sobre el titular arrojaron los siguientes resultados: ...///	

FECHA	DOCUMENTOS	077940 ANTECEDENTES A REGISTRAR 64
		///... Proviene de una familia de arraigada tradición democratica (Partido Nacional). Se desempeña como Profesor de Historia en el Liceo Departamental de Colonia, a entera satisfacción de la Dirección de Instituto, quien goza de buen concepto del titular en los aspectos personal, funcional e ideológico. No se obtuvieron elementos de juicio que concreten la ideología izquierdista sindicada al titular, al no haberse obtenido indicios de militancia en partidos políticos o movimientos de izquierda.-
26.8.82	18115	Figura en el 22 lugar de la lista NAC del Partido NACIONAL Agrupación HERRERA - NARDONE Dpto. de COLONIA como candidato para integrar los Deliberantes Departamentales y Convenciones Nacionales en las Elecciones internas de los PP.PP. del 28 de Noviembre de 1982. (PP) Indica del (1) al (11) Por Oficio Nº 680/82 el S.I.D. comunica a la Corte Electoral que de acuerdo a las disposiciones vigentes, no existen objeciones para que el causante integre la lista de referencia. (PP)
9-8-83	29202/003	Actas de fecha 28-6-83 por haber sido testigo de las declaraciones de MEDEROS GALVAN contra las FFAA, las que el causante calificó de "ofensivas". Eval.A-1 (SI).

4/2/84

11841 / 82 PAG. 2506

-POSEE ANTECEDENTES EN EL CO.NA.E-

EVAL - A - 1.C (D) INDICA ( ) ( ) ( )

FS-1

MINISTERIO DE DEFENSA NACIONAL 077041-3

S. I. D.

Dep. I Secc. I

Sub Secc. A/N

Ficha Nro. ..... Confec. .....

HERNANDEZ — Apellidos

Alcides S. — Nombres

DOCUMENTOS: C/C GBA 6444 — Serie Nro. — C/I. ..... — Nro. Dpto.

OTROS DOC. ..... — Pasaporte Lib. Enrol. etc.

NACIMIENTO: 31 años (1954) — Fecha Lugar

DOMICILIO: Vicente Groncha y Florida. (1954) — Calle Nro. Teléf.

Canelones — Ciudad o Localidad

PROFESION U OCUPACION: Mimbrero

LUGAR: ..... CARGO: .....

IDEOLOGIA POLITICA: Comunista CLASIFICACION: .....

DATOS COMPLEMENTARIOS: .....

Est. Civil Soltero Cónyuge Hijos

Otros familiares

B-2

Fecha	Documentos	077041 ANTECEDENTES A REGISTRAR
21.4.75	Doc. 656	Afiliado al Partido Comunista el 20.08.54 con el No. 04418. (Microfilm incautado a RODNEY ARISMENDI). Eval. B-2.(E).-

G-1

077942-1

JUNTA DE COMANDANTES EN JEFE

S. I. D.

Dep. I Secc. I

Sub Secc. A/N

Ficha Nro. ..... Confec. .....

HERNANDEZ BRUSCO — Apellidos

Aldo Nelson Eradio — Nombres

DOCUMENTOS: C/C BPB 8692 — Serie Nro. C/I. ..... — Nro. Dpto.

OTROS DOC. ..... — Pasaporte Lib. Enrol. etc.

NACIMIENTO: ..... — Fecha Lugar

DOMICILIO: ..... — Calle Nro. Telef. Ciudad o Localidad

PROFESION U OCUPACION: .....

LUGAR: ..... CARGO: .....

IDEOLOGIA POLITICA: ..... CLASIFICACION: .....

DATOS COMPLEMENTARIOS: ..... — Est. Civil Cónyuge Hijos

Otros familiares

B-2

Fecha	Documentos	077942 ANTECEDENTES A REGISTRAR
07.11.78	Doc. 1513	-- Delegado de Mesa por las listas :no presentó , en las elecciones nacionales del año 1971 por el Departamento de Montevideo .- Circuito N° 2097 (Inf. Corte Electoral).- (Pág. N° 0318) (J)

B-1

MINISTERIO DE DEFENSA NACIONAL 077943-9
S. I. D.

Dep. I Secc. I
Sub - Secc. G 73
Ficha Nro. _____ Confec. 23/5/

HERNANDEZ — Apellidos
ALEJANDRO — Nombres

DOCUMENTOS: C/C. _____ Serie _____ Nro. C/I. _____ Nro. _____ Dpto.

OTROS DOC. _____ Pasaporte _____ Lib. Enrol. _____ etc.

NACIMIENTO: _____ Fecha _____ Lugar

DOMICILIO: _____ Calle _____ Nro. _____ Telél. _____ Ciudad o Localidad

PROFESION U OCUPACION: [illegible]

LUGAR: [illegible] CARGO: _____

IDEOLOGIA POLITICA: _____ CLASIFICACION: [illegible]

DATOS COMPLEMENTARIOS: _____ Fst. Civil [illegible] Conyuge _____ Hij.

_____ Otros familiares

B-2

Fecha	Documentos	077943 ANTECENDENTES A REGISTRAR
26/6/72	1679	El 25/5/72, hizo uso de la palabra en un acto realizado en la Asociación de Empleados y Obreros Maragatos de San José, con motivo de la clausura del Sanatorio Modelo de C.Libertad el día 2/5/72. (RR)
5.7.73	1548	Conocido como el "Cabeza", es dirigente sindical en la sección Consumo de Conaprole de Ejido y la Paz. (Evaluación B-6) (K)

MINISTERIO DE DEFENSA NACIONAL
S. I. D.

077944-F

Dep. I 12.6.75 Secc. I
Sub - Secc. G
Ficha Nro. _____ Confec.

HERNANDEZ MARTINEZ (Apellidos) Alejandro (Nombres)

DOCUMENTOS: C/C ..... (Serie, Nro.) C/I. ..... (Nro., Dpto.)

OTROS DOC. ..... (Pasaporte, Lib. Enrol., etc.)

NACIMIENTO: ..... (Fecha, Lugar)

DOMICILIO: ..... (Calle, Nro., Teléf.) Dpto. MONTEVIDEO (Ciudad o Localidad)

PROFESION U OCUPACION: Bancario

LUGAR: ..... CARGO: .....

IDEOLOGIA POLITICA: ..... CLASIFICACION: Activista - AEBU

DATOS COMPLEMENTARIOS: ..... (Est. Civil, Conyuge, Hijos)

..... (Otros Familiares)

F-2

Fecha	Documentos	ANTECEDENTES A REGISTRAR
		077044
28,X,74	D. 2832	Fue declarado cesante en julio de 1969 a raíz de los conflictos bancarios, a partir del 15 de enero de 1972 # prosigue percibiendo su sueldo como si permaneciera activo.- #-(por Convenio).- Evaluación B-2.-(I).-

SERVICIO DE INTELIGENCIA
División I
(Seguridad)

MINISTERIO DE DEFENSA NACIONAL
SERVICIO DE INFORMACION DE DEFENSA
M/F
077945-4

Sección «A» B1
Act. Ant. Nac.
Ficha N.º 0058.

Nombres y Apellidos: HERNANDEZ PIRIZ Alexis. Emilio

Fecha de Nacimiento:

Lugar de Nacimiento:
(País - Ciudad o Localidad - etc)

Cred. Civ.: Serie N.º Ced. Identidad:

Otros documentos:
(Pasaporte - Libreta Enrolam. - etc.)

Foto

Domicilio: Montevideo - Arda I 5372.
(Ciudad o localidad) (Calle) (N.o) (Telef.)

Filiación
- Edad Aparente Color del Cutis
- Color del Cabello Estatura Aproximada
- Complexión Aspecto Social
- Señas particulares

Ficha confeccionada en MONTEVIDEO el Agosto 4/961.

07794

ACTIVIDADES

(1) Laborales: Profesión Obr.textil. Lugar de trabajo .....

Cargo ..... Antigüedad .....

Otras Actividades .....

.....

(2) Políticas: Ideología COMUNISTA ..... Actuación UJC.

Antecedentes ① Cfrculo Cerrite (UJC) - Carnet Nº 2971 -Ingresó 8/10/60

Antecedentes familiares .....

(3) Sociales: Estado Civil ..... Religión ..... Figuración .....

Grado Instrucción ..... Lugares que frecuenta .....

(4) Económicas: Situación ..... Capital aprox. ..... Vehículo .....
marca y N.o

Otros datos .....

Datos Complementarios .....

Apreciación Personal Gral. .....

.....

.....

HERNANDEZ FICHA COMPLEMENTARIA Alexis. f-3

Documento		077945 Antecedentes
Fecha	Origen	
4.VIII.61.-	Inf.J.P.Mdeo.	Afiliado a la "UNión de las Juventudes Comunistas" (UJC) y Círculo "Cerrito".-
III/1962	Mundo Nº161-Indica (1)	

FICHA COMPLEMENTARIA

64

Documento		077945 Antecedentes
Fecha	Origen	

077945

17 SEP. 1976

[illegible]

[illegible]

[illegible]

Ant, Secc: A B C D E G V

Secreto

077046-2

MINISTERIO DE DEFENSA NACIONAL

S. I. D.

HERNANDEZ / de ALBESA — Alfa Nelia o Nel (5)

Apellidos HERNANDEZ (3) — (a) "MARIA" (6)

DOCUMENTOS: C/C. BCA 20875 (7) — Serie — Nro. — C/I. 643.622 (8) — Nro. — Dpto

OTROS DOC. — Pasaporte — Lib. Enrol. — etc.

NACIMIENTO: 39 años (1974) — Fecha — Lugar

DOMICILIO: Luis A. de Herrera 2440 (3) — Calle — Nro. — Teléf.

PROFESION U OCUPACION: Profesora de Secundaria. (6)

LUGAR: — CARGO:

IDEOLOGIA POLITICA: — CLASIFICACION:

DATOS COMPLEMENTARIOS: [illegible] (1) — Est. Civil — (2) [illegible] — Cónyuge

Otros familiares

66

Fg-1

Dep. 1 Sec. 1

Sub-Secc. A/N

Ficha Nro. ..... Confec. -12-74

Ciudad o Localidad

SERPANIA (S)

Hijos

Fg-2

Fecha	Documentos	077046 ANTECEDENTES A REGISTRAR
20-7-74 PD.07.00	1801 a 07.00	18-7-74 -Excarcelada a los efectos de concurrir al Sanatorio IMPASA debido a una dolencia en unos de los senos. Efectuado el análisis dió como resultado la presencia de un tumor maligno, por lo que será llevada a ese nosocomio el día 23 para ser intervenida, quedando bajo custodia.-(DD)
30-7-74 PD.07.00	1878 a 07.00	23-7-74 -Fue intervenida quirurgicamente en el Sanatorio IMPASA, quedando internada en el 3er. Piso Sala 314.- (DD)
1-8-74 PD.07.00	1925 a 07.00	31-7-74 -Fue dada de alta, quedando internada en la DNII.-(D
23-8-74 PD.07.00	2129 a 07.00	29-8-74 -Haciendo uso de la opción Constitucional, viajó junto a su esposo con destino a Italia en el vapor "[illegible]" al haber sido liberados.- (DD) (5) (3)
12-9-72	3436	Detenida en su domicilio junto a su esposo; los que admitieron pertenecer al MLN -Tupamaros y hacer reuniones, así como daralbergues a sediciosos. En el lugar se incautó abundantes cantidad de municiones, medicamentos. Se encuentra a disposición de la J.Militar.-(DD) (3)
29.[illegible]	138[illegible]	De [illegible] 14.1[illegible].71 [illegible]

HERNÁNDEZ HERNÁNDEZ, Alfa Nelia o Nelly

B-3

FICHA COMPLEMENTARIA

DOCUMENTO Fecha	Origen	07794 ANTECEDENTES
11/7/74	1696	Figura en una nómina de civiles bajo la responsabilidad del Ejército. Con fecha 26/6/74 fue evacuada de BI.1 y trasladada a J.P.M.(VV) Indica (4)
27/4/74.	0918.	Indica:⑤6(Y).Eval. B-2 (BB).-
22.2.73 Anexo 2	188 JPM PM	Procesada en enero de 1973, por el delito de "Asistencia a la Asoc.".- (DD)
1.7.74 PD. 07.00 a 07.00	1568	27.6.74 -Liberada -siendo conducida desde la Brigada de Infantería No. 1 a dependencias de la JPM, donde se encuentra a disposición del P. Ejecutivo en el marco de las MPS.- (DD)
20/5/77 [illegible]	Doc.0475 (d)	Integra nómina de Internados al amparo de las MPS en los años 1973,74,75 y 76 al 6 de Agosto en el ámbito del Ejército.- Internado en Julio de 1975 por ser liberado antes de cumplida la Condena, fecha Agosto de 1974.- Eval.A-1 [illegible]
9/4/84	[illegible] / 82 PAG 2507	[illegible] EN EL [illegible] Fuid. A. 1 (1) INDICA ([illegible])

F I C H A C O M P L E M E N T A R I A

DOCUMENTO		077040 ANTECEDENTES
Fecha	Origen	
16.02.82	D. 5757/81/ 22	-Figura en una relacion de la Corte Electoral, de ciudadanos inscriptos en el Registro Civico Nacional, que se encuentran comprendidos en el Art. 1, Literal "B" del Acto Institucional No. 4, con prohibicion de ejercer el derecho de voto. (Procesados por delitos de "Lesa Nacion").EVALUACION A-1(VL) Indica (7) ( )
16.02.82	D.6004/81/ 30	-Se encuentra comprendido en el Art.1o. literal b) del Acto Institucional No.4,por haber sido procesado el 12/ I /1973 por los delitos previstos en. C.P.M. C.P.O. 152 EVALUACION A-1 (LA)
21.1.83	33347/009 [illegible]	[illegible] 12.83. Su hija de nombre Feminiana [illegible] AL-[illegible] vinjó al [illegible], donde [illegible] grupo de 151 [illegible] [illegible]
[illegible]	[illegible]	[illegible]
[illegible]	[illegible] 002	[illegible]

FJ-2

JUNTA DE COMANDANTES EN JEFE
S. I. D.

077047-0

Dep. I Secc. I

Sub Secc. A/N

Ficha Nº ..... Confec. 8.6.82

HERNANDEZ — Apellidos

Alfredo — Nombres

DOCUMENTOS: C/C ..... Serie ..... Nº ..... C/I. ..... Nº ..... Dpto.

OTROS DOC. ..... Pasaporte ..... Lib. Enrol. ..... etc.

NACIMIENTO: 21 años en 1967 — Fecha ..... Lugar

DOMICILIO: Villa Pascati (Las Piedras) en 1974 — Calle ..... Nº ..... Teléf. ..... Ciudad o Localidad

PROFESION U OCUPACION: Peón Rural

LUGAR: ..... CARGO: .....

IDEOLOGIA POLITICA: ..... CLASIFICACION: .....

DATOS COMPLEMENTARIOS: ..... Est. Civil ..... Cónyuge ..... Hijos

Otros familiares

Fecha	Documentos	077947 ANTECEDENTES A REGISTRAR
10.4.81	28 05	-D.I.I.: 3.8.74-Afiliado Nº 28.304 al Partido Comunista, desde el 20.10.67, según material incautado a raíz de la detención de Rodney T. Arismendi el 8.5.71. 1.8.978-Presentó conjuntamente con Valerio HERNANDEZ, a Clara Blanca BELLIO MORALES, para su afiliación al Partido Comunista, según material incautado por OCOA, en Feb./76, "Operación Morgan".- 15.8.78-Presentó conjuntamente con Julio HERNANDEZ a Ardeto Antonio BERRONDO PILARTE, para su afiliación al Partido Comunista, según material incautado por OCOA en Feb. de 976. 13.8.80-Junto a Valerio HERNANDEZ y Donini ALONSO, presentó a Mario FIGUEIRAS SAAVEDRA, para su afiliación al P.C.U. según material incautado por OCOA en Feb/76,"Operación Morgan".
29.12.80	221	Se deja constancia que se aprobó solicitud de Baja a nombre de Alfredo Raúl HERNANDEZ GENTA R, no pudiéndose establecer que se trata de la misma persona que figura en el antecedente anterior Nota Nº 0301/81/D.(1)

JUNTA DE COMANDANTES EN JEFE
S. I. D.

077948-8

Dep. I VARIOS Secc. I

Sub Secc. ~~A~~

Ficha Nº ..... Confec. 9.6.82

HERNANDEZ — Apellidos

Alfredo — Nombres

DOCUMENTOS: C/C ..... Serie ..... Nº ..... C/I. ..... Nº ..... Dpto.

OTROS DOC. ..... Pasaporte ..... Lib. Enrol. ..... etc.

NACIMIENTO: ..... Fecha ..... Lugar

Ferrocarril Nacional Gral. San Martín.

DOMICILIO: Vicente López 1640 San Miguel R.A. ..... Calle ..... Nº ..... Teléf. ..... Ciudad o Localidad

PROFESION U OCUPACION: .....

LUGAR: ..... CARGO: .....

IDEOLOGIA POLITICA: ..... CLASIFICACION: .....

DATOS COMPLEMENTARIOS: ..... Est. Civil ..... Cónyuge ..... Hijos

..... Otros familiares

Fecha	Documentos	077948 ANTECEDENTES A REGISTRAR	B2
10.4.81	2805	D.I.I.-7/965-Suscriptor del libro "Comentarios sobre la reunión de marzo en Moscú", que le es enviado directamente de Pekín en forma personal. 7/965-Recibe en igual forma la revista "El Cine Chino".	
29.12.80	893	-Se deja constancia que se aprobó una solicitud de Beca a nombre de Alfredo Raúl HERNANDEZ GEDIMR, no pudiéndose establecer que se trate de la misma persone que registra el antecedente anterior.(?) Nota Nº 2301/80.(C)	

SERVICIO DE INFORMACION
DE DEFENSA
Dep. 1

077049-6

fs-1

Confeccionado el 3.11.72.

VARIOS

FOTO

Apellidos HERNANDEZ

Nombres Alfredo

Fecha de Nacimiento

Lugar de Nacimiento

Est. Civil

Cred. Cívica Céd. Identidad

Otros Documentos

Ocupación

Padre

Madre

Domicilio Ciudad

Otros datos

FICHA COMPLEMENTARIA

fs 2

DOCUMENTO		07704 ANTECEDENTES
Fecha	Origen	
1971	Lista 808 PDC F.A	Candidato como 3º suplente del 5º titular a la "Junta Departamental de Maldonado sub lema "Frente de Maldonado. (SS)
21.9.82	D.19602 Re.19173	-Candidato a la Junta Dptal. de Maldonado, en carácter de 1er. Suplente, Lista 1808 del PDC en las elecciones Nacionales de 1971.- Eval.:B-2.- (D)(MB)

FJ-1

JUNTA DE COMANDANTES EN JEFE
S. I. D.

077950-4

Dep. I Secc. I

Sub Secc. A/N

Ficha Nº ..... Confec. 8.6.82

HERNANDEZ Alfredo
Apellidos Nombres

DOCUMENTOS: C/C ..... C/I. .....
Serie Nº Nº Dpto.

OTROS DOC. .....
Pasaporte Lib. Enrol. etc.

NACIMIENTO: .....
Fecha Lugar

DOMICILIO: .....
Calle Nº Teléf. Ciudad o Localidad

PROFESION U OCUPACION: .....

LUGAR: ..... CARGO: .....

IDEOLOGIA POLITICA: ..... CLASIFICACION: .....

DATOS COMPLEMENTARIOS: .....
Est. Civil Cónyuge Hijos

.....
Otros familiares

Fecha	Documentos	077950 ANTECEDENTES A REGISTRAR	fs. 2
10.4.81	2805	-6.9.74-Candidato a la Junta Departamental de Maldonado, en carácter de 1er. Suplente, lista 1808 del PDC, n las las elecciones nacionales de 1971.-	
29.12.8[illegible]	893	-Se deja constancia que se aprobó una solicitud de Beca a nombre de Alfredo Raúl HERNANDEZ CETELLER, no pudiéndose establecer que se trate de la misma persona que registra el antecedente anterior.NOTA Nº2301/80.-(C)	

Fs-1

077951-2

JUNTA DE COMANDANTES EN JEFE

S. I. D.

Dep. I Secc. I

Sub Secc. A/N

Ficha Nro. ..... Confec. .....

HERNANDEZ ARMUA — Alfredo

Apellidos — Nombres

DOCUMENTOS: C/C BAA 13752 C/I. .....

Serie Nro. Nro. Dpto.

OTROS DOC. .....

Pasaporte Lib. Enrol. etc.

NACIMIENTO: .....

Fecha Lugar

DOMICILIO: .....

Calle Nro. Teléf. Ciudad o Localidad

PROFESION U OCUPACION: .....

LUGAR: ..... CARGO: .....

IDEOLOGIA POLITICA: ..... CLASIFICACION: .....

DATOS COMPLEMENTARIOS: .....

Est. Civil 220 Cónyuge Hijos

.....

Otros familiares

80-2

Fecha	Documentos	077951 ANTECEDENTES A REGISTRAR
07.11.78	Doc. 1513	-- Delegado de Mesa por las listas :1001-2001 , en las elecciones nacionales del año 1971 por el Departamento de Montevideo .- Circuito N° 1576 (Inf. Corte Electoral).- (Pág. N° 0318) (J)

SERVICIO DE INFORMACION DE DEFENSA

077951

6-3

Dep. 1

Confeccionado el 8-IV-1970.-

VARIOS

FOTO

Apellidos HERNANDEZ ARMUA

Nombres Alfredo

Fecha de Nacimiento 28 años (1968)

Lugar de Nacimiento Uruguay

Est. Civil Casado

Cred. Cívica ..... Ced. Identidad 911.103

Otros Documentos .....

Ocupación Mecánico de CUTCSA.

Padre .....

Madre .....

Domicilio Sante Ane 3382 ap.2 Ciudad Montevideo

Otros datos: .....

FICHA COMPLEMENTARIA

F-4

DOCUMENTO		077951 ANTECEDENTES
Fecha	Origen	
1-VIII-1968	B72-D37 Parte 98	-Detenido durante las Medidas Prontas de Seguridad por encontrarse reunido en asamblea en calle Larrañaga 3597.- 07/XII/80 - Se remitieron datos identificatorios por Memo. (A) Nº 035/79 para Corte Electoral. (E)

JUNTA DE COMANDANTES EN JEFE

S. I. D.

VARIOS

077952-0

06.07.82

Dep. I Secc. I

Sub Secc. [redacted]

Ficha Nº ..... Confec. .....

HERNANDEZ WALLACE (1) Alfredo Gregorio (2)

Apellidos Nombres

DOCUMENTOS: C/C. RDE 3864 (3) C/I. 8106 (Durazno) (4)

Serie Nº Nº Dpto.

OTROS DOC. .....

Pasaporte Lib. Enrol. etc.

NACIMIENTO: 16.4.11. (5) Durazno (6)

Fecha Lugar

DOMICILIO: Blanquillo (7)

Calle Nº Teléf. Ciudad o Localidad

PROFESION U OCUPACION: Camionero (8)

LUGAR: ..... CARGO: .....

IDEOLOGIA POLITICA: ..... CLASIFICACION: .....

DATOS COMPLEMENTARIOS Casado (9) .....

Est. Civil Cónyuge Hijos

.....

Otros familiares

Fecha	Documentos	077952 ANTECEDENTES A REGISTRAR	F.2
05.07.82	16.555	"EL PAIS",01.07.82: Figura entre otros en una nómina de Nacionalistas de Durazno, que exhortan a la movilización del Nacionalismo en todo el País en procura de una unidad auténtica. Indica ( ) ( ) ( ) (LA) (GM).	
16/9/82	19317	Figura en el 7/ lugar de la lista RAF del Partido NACIONAL Agrupación Dr. LUIS ALBERTO DE HERRERA Dpto. de DURAZNO como candidato para integrar los Deliberantes Departamentales y Convenciones Nacionales en las Elecciones internas de los PP.PP. del 28 de Noviembre de 1982. (O-84)	
25/10/82	———	Por Oficio Nº. 877/82 el S.I.D. comunica a la Corte Electoral, que de acuerdo a las disposiciones vigentes, no existen objeciones para que el causante integre la lista de referencia. (O-84)	

077953-8

6-1

JUNTA DE COMANDANTES EN JEFE
S. I. D.

Dep. I Secc. I

Sub Secc. A/N

Ficha Nº ..... Confec. 8.6.82

HERNANDEZ GEELLER — Alfredo Raúl
Apellidos — Nombres

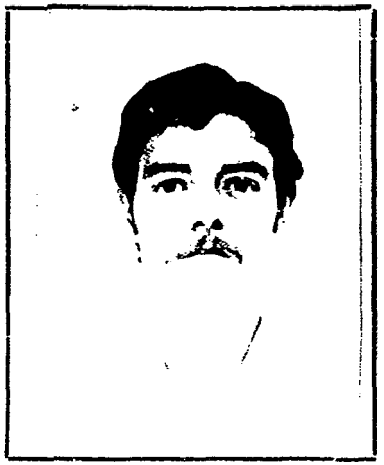

DOCUMENTOS: C/C MFA 7717 — C/I. 1.665.569
Serie — Nº — Nº — Dpto.

OTROS DOC. .....
Pasaporte — Lib. Enrol. — etc.

NACIMIENTO: 3.8.30 Cardona Soriano
Fecha — Lugar

DOMICILIO: Rivadavia 2164 Ap. 202
Calle — Nº — Teléf. — Ciudad o Localidad

PROFESION U OCUPACION: Ing. Agrónomo (UAP)

LUGAR: ..... CARGO: .....

IDEOLOGIA POLITICA: ..... CLASIFICACION: .....

DATOS COMPLEMENTARIOS: [illegible]
Est. Civil — Cónyuge — Hijos

.....
Otros familiares

Fecha	Documentos	077953 ANTECEDENTES A REGISTRAR	B-2
29.12.80	839	8.9.80-SE.PLL.CO.DT. solicita por Nota Nº 2301/82/D oral para Beca a Brasil, SE APRUEBA por Memo.(A) Nº1412/80 (Dra. Pinto) del 10.9.80.(C)	
10.1.81	2809	Se deja constancia que se registran antecedentes a nombre de Alfredo HERNANDEZ, no pudiéndose establecer que los mismos correspondan al causante.(C)	

JUNTA DE COMANDANTES EN JEFE

S. I. D. 077954-6

Dep. I Secc. I

Sub Secc XXX

Ficha Nº ..... Confec 29.6.81

HERNANDEZ FONTES — Alicia

Apellidos — Nombres

DOCUMENTOS: C/C ..... C/I. .....

Serie — Nº — Nº — Dpto.

OTROS DOC. .....

Pasaporte — Lib. Enrol. — etc.

NACIMIENTO: 30 años en 1979 — Uruguay

Fecha — Lugar

DOMICILIO: 26 de Marzo 3173 .....

Calle — Nº — Teléf. — Ciudad o Localidad

PROFESION U OCUPACION: .....

LUGAR: ..... CARGO: .....

IDEOLOGIA POLITICA: ..... CLASIFICACION: .....

DATOS COMPLEMENTARIOS: soltera .....

Est. Civil — Cónyuge — Hijos

Otros Apellidos

Fecha	Documentos	077954 ANTECEDENTES A REGISTRAR	62
30.11.79 PD 306/79	1680	-1.11.79.-Continuando las actuaciones judiciales en relación a la causa NAVIA-COLOMBO-HSPERT ILLIARZA, la causante fue detenida. Luego de haber prestado declaraciones en el Juzgado, por disposición del Magistrado actuante, recuperó su libertad. Eval: A-1.(TT)	

VARIOS

12.07.82

5-1

Dep. I Secc. I

Sub Secc. A/N

Ficha Nº ..... Confec. .....

JUNTA DE COMANDANTES EN JEFE

S. I. D.

077955-3

HERNANDEZ — Alicia Valentina

Apellidos — Nombres

DOCUMENTOS: C/C. ..... C/I. 89.838

Serie Nº Nº Dpto.

OTROS DOC. .....

Pasaporte Lib. Enrol. etc.

NACIMIENTO: .....

Fecha Lugar

DOMICILIO: .....

Calle Nº Teléf. Ciudad o Localidad

PROFESION U OCUPACION: .....

LUGAR: ..... CARGO: .....

IDEOLOGIA POLITICA: ..... CLASIFICACION: .....

DATOS COMPLEMENTARIOS .....

Est. Civil Cónyuge Hijos

.....

Otros familiares

Fecha	Documentos	077955 ANTECEDENTES A REGISTRAR	G-2
09.07.82	16.712 pag 2	A través del Servicio Paz y Justicia dirige carta al Sr. Presidente de la República, la cual firma junto a otras madres de sediciosos detenidos, solicitando Amnistía para los mismos. Eval.: A-1. Indica ( ) ( ) ( ) ( ) (M) (VL) (GM) (LA).	

VARIOS

17.06.82
Dep. I Secc. I

JUNTA DE COMANDANTES EN JEFE
S. I. D.

077956-1

Sub Secc. A/N

Ficha Nº ..... Confec. .....

HERNANDEZ de BENTANCOR — Apellidos

Alicia Maciel — Nombres

DOCUMENTOS: C/C ..... (Serie / Nº) C/I. ..... (Nº / Dpto.)

OTROS DOC. ..... (Pasaporte / Lib. Enrol. / etc.)

NACIMIENTO: ..... (Fecha / Lugar)

DOMICILIO: ..... (Calle / Nº / Teléf. / Ciudad o Localidad)

PROFESION U OCUPACION: .....

LUGAR: ..... CARGO: .....

IDEOLOGIA POLITICA: ..... CLASIFICACION: .....

DATOS COMPLEMENTARIOS: ..... (Est. Civil / Cónyuge / Hijos)

.....

Otros familiares

077056

Fecha	Documentos	ANTECEDENTES A REGISTRAR
21.04.82	13934	Solicita autorización para expedir o renovar Pasaporte en el Consulado Uruguayo en Buenos Aires. Evaluación:A-1.Indica ( ) ( ) ( ) ( ) ( ) (M)(VL)(LA)(GM).

F-2

Confeccionada 22 de Julio de 1970

FS-1

MINISTERIO DE DEFENSA NACIONAL
S. I. D.

017957-9

Dep. I Secc. I
Sub-Secc. **A/N**
Ficha N.o ..... Confec. .....

HERNANDEZ — Apellidos
Amado — Nombres

DOCUMENTOS: C/C J.A.A/ 37280 C/I
Serie No. N.o Dpto.

OTROS DOC.-
Pasaporte Lib. Enrol. etc.

NACIMIENTO:
Fecha Lugar

DOMICILIO: Bella Unión
Calle N.o Teléf, Ciudad o Localidad

PROFESION U OCUPACION:

LUGAR: CARGO:

IDEOLOGIA POLITICA CLASIFICACION

DATOS COMPLEMENTARIOS

Est. Civil Casado Conyuge Hijos

otros familiares

F-2

Fecha	Documentos	077057 ANTECEDENTES A REGISTRAR
16/1/68	42-1	-Afiliado a UTAA, aporta ① .-

JUNTA DE COMANDANTES EN JEFE

S. I. D.

077958-7

Dept.

Secc. I

Sub Secc. A/N

Ficha No. ..... Confec. ....

....

Apellidos Nombres

DOCUMENTOS: C/C. ..... **C/I.** .....

Serie No. No. Dpto.

OTROS DOC. .....

Pasaporte Lib. Enrol. etc.

NACIMIENTO: .....

Fecha Lugar

DOMICILIO: .....

Calle No. Teléf. Ciudad o Localidad

PROFESIÓN U OCUPACIÓN: .....

LUGAR: ..... **CARGO:** .....

IDEOLOGÍA POLÍTICA: ..... **CLASIFICACIÓN:** .....

DATOS COMPLEMENTARIOS .....

Est. Civil Cónyuge Hijos

.....

Otros familiares

FECHA	DOCUMENTOS	077958 ANTECEDENTES A REGISTRAR
30.9.83	26339/3	[illegible] 1(CC)
16/9/983	--------	Se contestó Memo. (A) Nº 2157/983 para 1er.Sub-Director/S.I.D. (MS)

A-2

SERVICIO DE INFORMACION DE DEFENSA
Dep. I

077659-5

B-1

Ficha Nº ..... confeccionada el 20/XI/69

Sección .....

FOTO

Apellidos HERNANDEZ CABRERA

Nombres Amancio

Fecha de Nacimiento: 9.4.1913(1)

Lugar de Nacimiento: .....

Cred. Cív.: S.A.A. 17.172(2) Ced. Identidad: 504.918(3)

Prontuario: ..... F. Censal: .....

Padre: .....

Madre: .....

Domicilio: Sarandí Nº269(4) Dpto. de Lavalleja Ciudad: Minas(5)

Otros datos (Documentos y señas personales) .....

Form. 3

F-2

FICHA COMPLEMENTARIA

Documento Nº	Documento Fecha	Documento Origen	077959 ANTECEDENTES
	11/VII/69	B75-D128-	Detenido del Departamento de Lavalleja por violacion del Decreto de Medidas Prontas dde Seguridad .—
15.2.84	1117/79 Pág.01		1.7.78:Baja de ANCAP para acogerse a los benefivie jubilatorios.-Eval:A-1(Indica 1 al 5)(AD)

Ficha confeccionada el 21/10/72

077960-3

F 1

MINISTERIO DE DEFENSA NACIONAL
S. I. D.

Dep. I Secc. I

Sub-Secc. A/N

Ficha Nro. ..... Confec. .....

HERNANDEZ de MUÑOZ (Apellidos) Amanda (Nombres)

DOCUMENTOS: C/C. QAA 11032(1) (Serie / Nro.) C/I. ..... (Nro. / Dpto.)

OTROS DOC. ..... (Pasaporte / Lib. Enrol. / etc.)

NACIMIENTO: ..... (Fecha / Lugar)

DOMICILIO: ..... (Calle / Nro. / Teléf. / Ciudad o Localidad)

PROFESION U OCUPACION: .....

LUGAR: ..... CARGO: .....

IDEOLOGIA POLITICA: ..... CLASIFICACION: .....

DATOS COMPLEMENTARIOS: ..... (Est. Civil / Conyuge / Hijos)

..... (Otros familiares)

Fecha	Documentos	07706 U ANTECEDENTES A REGISTRAR	F52
1971.	Lista 4190 FLORIDA	**-Candidato en el 49 lugar a la Junta Departamental, en las listas de la "UNION POPULAR" para las elecciones de 1971. "PP".-**	
		28/3/80 - Se contestó Const. Hab. Nº1583/78, Secc. 14a., a nombre de HERNANDEZ PIGNONI,-Amanda Hilda, no pudiéndose precisar si la persona mencionada se trata de la solicitada. (-)	
30.11.83	32281/ 2 y 3	21.11.83 - En la fecha se establece que fue rehabilitado por no estar comprendido en el Acto Institucional Nº 4 Art. 1º Inc. A y si en el Art. 2º IncºA.Eval:A-1 Ind.1 (00)	
26.12.83	1955/79 pag.2	-11.9.71-"EL HERALDO"-Publica un artículo en el que la causante convoca entre otras a un encuentro femenino de mujeres floridenses el 12.del cte.en apoyo al F.Amplio. Eval:A-1(M).-	

0077960

13

MINISTERIO DE DEFENSA NACIONAL
S. I. D.

Dep. 1 Secc. I
Sub-Secc. A/N
Ficha Nro. ..... Confec 12/8/72

H. de MUÑOZ (Apellidos) Amanda (Nombres)

DOCUMENTOS: C/C. ..... (Serie / Nro.) C/I. ..... (Nro. / Dpto.)

OTROS DOC. ..... (Pasaporte / Lib. Enrol. / etc.)

NACIMIENTO: ..... (Fecha / Lugar)

DOMICILIO: Calleros 635.- (Calle / Nro. / Teléf. / Ciudad) (Rupurida)

PROFESION U OCUPACION: Maestra.-

LUGAR: ..... CARGO: .....

IDEOLOGIA POLITICA: Comunista CLASIFICACION: .....

DATOS COMPLEMENTARIOS: ..... (Est. Civil / Conyuge / Hijos)

..... (Otros familiares)

Fecha	Documentos	077960 ANTECEDENTES A REGISTRAR
12/8/72	D.1256	Figura como afiliado al Partido Comunista y Izquierdis. de la ciudad de Florida.. (MM)
	11941 / 82	- POSEE ANTECEDENTES EN EL CO.NA.R. -
4/2/84	PAG.2508	EVAL - A - 1. C (D) INDICA ( ) ( ) ( )

JUNTA DE COMANDANTES EN JEFE
S. I. D.

077961-1

Dep. I Secc. I

Sub. Secc. ~~A/N~~ XXXVARIOS

Ficha N.º ..... Confec. 25.11.82

HERNANDEZ VECINDAY — Apellidos

Ambrosio — Nombres

DOCUMENTOS: C/C S.B.A. 9875 (Serie, N.º) C/I. 32350 Lavalleja (N.º, Dpto.)

OTROS DOC. ..... Pasaporte, Lib. Enrol., etc.

NACIMIENTO: 7.12.30 (Fecha) Minas-Lavalleja (Lugar)

DOMICILIO: M. Barreiro 630 (Calle, N.º, Teléf.) Minas (Ciudad o Localidad)

PROFESION U OCUPACION: Empleado

LUGAR: O.S.E. CARGO: .....

IDEOLOGIA POLITICA: ..... CLASIFICACION: .....

DATOS COMPLEMENTARIOS: Casado (Est.Civil, Cónyuge, Hijos)

Hijo de Justo y Laudina Cecilia (Otros familiares)

[signature]

077961

Fecha	Documentos	ANTECEDENTES A REGISTRAR
22.9.82 (R.E.	19687 9.170)	-15/5/70 - En la fecha registra entrada como detenido en la Secc.1a. de Minas por "INGRIGIR MEDIDAS PRONTAS DE SEGURIDAD".EVAL.:B-2 (K)(MB).-
15.9.82	19170	Figura en el 58 lugar de la lista SAJ del Partido COLORADO Agrupación UNIDAD Y TRABAJO Dpto. de CAVALLEJA co. candidato para integrar los Deliberantes Departamentales y Convenciones Nacionales en las Elecciones internas de los PP.PP. del 28 de Noviembre de 1982. (K)(MB)
16.X.82	—	El Oficio N°. 880/82 el S.I.P. comunica a la Corte Electoral, que de acuerdo a las disposiciones vigentes, no existen objeciones para que el causante integre la lista de referencia. (K)(MB)

B-2

SERVICIO DE INFORMACION DE DEFENSA

Dep. 1

077962-9

Confeccionado el 6.11.73

B-1

V A R I O S

FOTO

Apellidos HERNANDEZ ALEM

Nombres Ana María

Fecha de Nacimiento

Lugar de Nacimiento

Est. Civil

Cred. Cívica Céd. Identidad 66.356

Otros Documentos

Ocupación

Padre

Madre

Domicilio Lima 1708 Ciudad

Otros datos

66584

FICHA COMPLEMENTARIA

B-2

DOCUMENTO		077962 ANTECEDENTES
FECHA	ORIGEN	
12.7.72	Doc. 1987 Eval. A-2	Figura en una relacion de personas que visitam al extremista Héctor Clavijo Quirque..qq..

077963-F

B-1

JUNTA DE COMANDANTES EN JEFE

S. I. D.

Dep. I Secc. I

Sub Secc. A/N

Ficha Nro. ..... Confec.....

HERNANDEZ BACCINO — Apellidos

Ana María — Nombres

DOCUMENTOS: C/C BJB 13092 — Serie Nro. — C/I. ..... — Nro. Dpto.

OTROS DOC. ..... — Pasaporte Lib. Enrol etc.

NACIMIENTO: ..... — Fecha Lugar

DOMICILIO: ..... — Calle Nro. Teléf. Ciudad o Localidad

PROFESION U OCUPACION: .....

LUGAR: ..... CARGO: .....

IDEOLOGIA POLITICA: ..... CLASIFICACION: .....

DATOS COMPLEMENTARIOS: .....

Est. Civil — Cónyuge — Hijos

.....

Otros Datos

E-2

Fecha	Documentos	ANTECEDENTES A REGISTRAR 077063
07.11.78	Doc.1613	-- Delegado de Mesa por las listas: 77-177-808-1808-1811 4190-4191-, en las elecciones nacionales del año 1971 por el Departamento de Montevideo .- Circuito N° 1613 (Inf. Corte Electoral).- (Pág. N° 0318) (J) -Continúan listas:9988-11811

JUNTA DE COMANDANTES EN JEFE
S. I. D.

077964-5

02.06.82 Dep. I Secc. 1

Sub Secc. A/N

Ficha Nº ..... Confec. .....

HERNANDEZ BARATCABAL de PERDOMO — Ana María

Apellidos — Nombres

DOCUMENTOS: C/C OBB 3355 — C/I. 1.713.325 Montevideo

Serie — Nº — Nº — Dpto.

OTROS DOC. .....

Pasaporte — Lib. Enrol. — etc.

NACIMIENTO: .....

Fecha — Lugar

DOMICILIO: .....

Calle — Nº — Teléf. — Ciudad o Localidad

PROFESION U OCUPACION: Maestra

LUGAR: Escuela No. 166 Montevideo — CARGO: .....

IDEOLOGIA POLITICA: ..... CLASIFICACION: .....

DATOS COMPLEMENTARIOS: .....

Est. Civil — Cónyuge — Hijos

.....

Otros familiares

Fecha	Documentos	077964 ANTECEDENTES A REGISTRAR	B-2
25.05.82	D. 15210	Funcionario del CONAE que fue sumariado en aplicación del procedimiento disciplinario previsto en la Ordenanza No. 17.	
	84	Destituído por R. I. No. 32/110/79, de 26/11/79.-	
		Evaluación: A-1. Indica ( ) ( ) ( ) ( ) (VL)	
	11941 / 82	- POSEE ANTECEDENTES EN EL CONAE -	
4/2/84	PAG. 2508	EVAL - A - 1.C (D) INDICA ( ) ( ) ( )	

MINISTERIO DE DEFENSA NACIONAL 077965-2

S. I. D.

Dep. I [redacted]

Sub Secc. G

Ficha Nro. ..... Confec. .....

HERNANDEZ DAMBOLENA Ana María

Apellidos Nombres

DOCUMENTOS: C/C ..... C/I. .....

Serie Nro. Nro. Dpto.

OTROS DOC. .....

Pasaporte Lib. Enrol. etc.

NACIMIENTO: .....

Fecha Lugar

DOMICILIO: .....

Calle Nro. Teléf. Ciudad o Localidad

PROFESION U OCUPACION: Maestra Directora de la Esc. Nº 188.-

LUGAR: ..... CARGO: .....

IDEOLOGIA POLITICA: ..... CLASIFICACION: .....

DATOS COMPLEMENTARIOS: .....

Est. Civil Cónyuge Hij

f5-2

Fecha	Documentos	077965 ANTECEDENTES A REGISTRAR
13.11.76	-D.1488-	Figura en una relación de maestros que actualmente ocupan cargos de dirección (año 1976) que realizaron el paro del año 1972 total o parcialmnete. La suscrita realizó el paro en su totalidad. Evaluación A-1.- (V)

077966-0

5-1

SERVICIO DE INFORMACION DE DEFENSA

Dep. 1

V A R I O S

Confeccionado el 15/12/77.-

FOTO

Apellidos [illegible]

Nombres Ana María

Fecha de Nacimiento

Lugar de Nacimiento

Est. Civil

Cred. Cívica ..... Céd. Identidad

Otros Documentos

Ocupación

Padre

Madre

Domicilio ..... Ciudad

Otros datos:

[illegible]

chiesa hnos. - 5000 - 5/77

F-2

FICHA COMPLEMENTARIA

DOCUMENTO		077966 ANTECEDENTES
Fecha	Origen	
31/10/77	Doc.Nº1137 Univ. de la Rep.-	- Figura en una relación de sumarios realizados por la Universidad de la República en las Oficinas Centrales por irregularidades administrativas, el mismo cesó según consta en el expediente Nº 2438/75 de la Universidad el cual finalizó el 30/9/77. No lleva evaluación. (C).-

077967-8

MINISTERIO DE DEFENSA NACIONAL

S. I. D.

Dep. I Secc. I

Sub Secc. A/N

Ficha Nro. ..... Confec. .....

HERNANDEZ de SANCHEZ — Apellidos

Andrea — Nombres

DOCUMENTOS: C/C ..... Serie ..... Nro. ..... C/I. ..... Nro. ..... Dpto. .....

OTROS DOC. ..... Pasaporte ..... Lib. Enrol. ..... etc. .....

NACIMIENTO: ..... Fecha ..... Lugar .....

DOMICILIO: Av. 1. 5372 Bo. Ellauri. (1961) ..... Calle ..... Nro. ..... Teléf. ..... Ciudad o Localidad .....

PROFESION U OCUPACION: Labores

LUGAR: ..... CARGO: .....

IDEOLOGIA POLITICA: Comunista ..... CLASIFICACION: .....

DATOS COMPLEMENTARIOS: ..... Est. Civil ..... Cónyuge ..... Hijos .....

..... Otros familiares

B-2

Fecha	Documentos	077967 ANTECEDENTES A REGISTRAR
21.4.75	Doc. 656	Afiliado al Partido Comunista el 29.12.61. con el No. 16827. (Microfilm incautado a RODNEY ARISMENDI). Eval. B-2.(E).-
C.H.C.P. Nº353/81 Secc.2a. MDEO. ING.		-17.8.82: En la fecha se contestó dicha constancia con antecedentes a nombre de HERNANDEZ SERRON, Andrea Rosalía, para ingreso en la Intendencia Municipal de Montevideo, no pudiéndose establecer que los antecedentes registrados le pertenezcan al titular de la constancia.(MV).-

077968-6

Fo-1

JUNTA DE COMANDANTES EN JEFE

S. I. D.

VARIOS

Dep. I Secc. I

Sub Secc. A/N

Ficha Nº ..... Confec. 19.8.82

HERNANDEZ SERRON — Apellidos

ANDREA ROSALIA — Nombres

DOCUMENTOS: C/C. B.Z.B. 31227 (Serie, Nº) C/I. 936.274-4 (Nº, Dpto.)

OTROS DOC. ..... (Pasaporte, Lib. Enrol., etc.)

NACIMIENTO: 4.5.1941 Montevideo (Fecha, Lugar)

DOMICILIO: San José 825 Apto.604 (Calle, Nº, Teléf., Ciudad o Localidad)

PROFESION U OCUPACION: desocupada

LUGAR: ..... CARGO: .....

IDEOLOGIA POLITICA: ..... CLASIFICACION: .....

DATOS COMPLEMENTARIOS casada (Est. Civil, Cónyuge, Hijos)

HIJA DE: LUIS MARIA (FDO) Y MARIA [illegible] (Otros familiares)

Fecha	Documentos	077968 ANTECEDENTES A REGISTRAR	B-2
C.H.C.P.N°.353/81 SECC.2a.MDEO.INGR.		-17.8.82: En la fecha se contestó dicha constancia con antecedentes a nombre de HERNANDEZ de SANCHEZ, Andrea, para ingreso en la Intendencia Municipal de Montevideo, no pudiéndose establecer que los antecedentes registrados le pertenezcan al titular de la constancia.(MV).-	

VARIOS

15-04-82 Fs. 1

JUNTA DE COMANDANTES EN JEFE
S. I. D.

077969-4

Dep. I Secc. I

Sub Secc. A/N

Ficha Nº ..... Confec. .....

[illegible] Andrea Viviana

Apellidos Nombres

DOCUMENTOS: C/C. ..... C/I. .....
Serie Nº Nº Dpto.

OTROS DOC. .....
Pasaporte Lib. Enrol. etc.

NACIMIENTO: Sáos (1977) Argentina (1)
Fecha 30/XI/972 (*) Lugar

DOMICILIO: .....
Calle Nº Teléf. Ciudad o Localidad

PROFESION U OCUPACION: .....

LUGAR: ..... CARGO: .....

IDEOLOGIA POLITICA: ..... CLASIFICACION: .....

DATOS COMPLEMENTARIOS .....
Est. Civil Cónyuge Hijos

Hija de Lourdes y Nelson (2) Hna. de Beatriz Lourdes y [illegible] (1)
Otros familiares

Fecha	Documentos 077969	ANTECEDENTES A REGISTRAR	Fs. 2
14.06.82	D.15968	Figura en una nómina de niños desaparecidos en la República Argentina al . /8/77. EVAL. F-6- Indica ( ) ( ) ( ) ( ).-(M) (VL)	
24.07.82	17100	Según lo publicado por el diario "El Día", del 27/07/82, bajo el título "URUGUAYOS DESAPARECIDOS EN ARGENTINA SUMAN 114", figura en una nómina de niños "desaparecido" el /8/77. (GM)(LA)	
03.08.82		Se hizo Memo (A) No.1657/82 para Sr. Director S.I.D.-(SS)	
7.12.82	23089/15	-En una carta enviada por familiares de personas "presas, secuestradas, desaparecidas, o asesinadas" al Papa Juan Pablo II con motivo de su visita a Buenos Aires que es publicada en el boletin "ENCUENTRO" vocero de la Comunidad de Cristianos en el exilio, colateral de la BDT "MONTONEROS", y firmada entre otros por Nelson HERNANDEZ, se menciona a la causante como "secuestrada" el -/7/77.- Eval.:B-2.- Indica (1) al (3).- (MB)	
8.10.83	30855/15	-Indica Idem. Doc. 15968 anotación del 14.6.82.- Eval.:A-1. (MB)	

FECHA	DOCUMENTOS	HERNANDEZ HOBBAS ANTECEDENTES A REGISTRAR Andrea
20.12.983	32861 Pag.006	23.3.983 - En artículo publicado en la "REVISTA 10" de Buenos Aires de la fecha, bajo el título "LOS NIÑOS DESAPARECIDOS" entre otros casos se menciona la "desaparición" de la causante, habiendo sido su padre Nelson HERNANDEZ el responsable de la denuncia respectiva, quien el relato de los hechos establece que por encontrarse en calidad de preso político en esa época, así como el resto de su familia, desconoce las circunstancias precisas en que se produjeron las "desapariciones" de su esposa e hija, pero de acuerdo a los testimonios recogidos una noche llegaron varios coches que transportaban a su esposa y de los cuales descendieron varias personas de civil que allanaron la casa llevándose ropa, siendo esta la última vez que fueron vistas. EVAL: A-1 - Indica (4) (CC) / en 1977
5.1.84	D.33092/001	- Indica idem. doc. 15968, aportando que fueron vistos en centros de detención uruguayos.- Eval:A-1 (FS)

F54

FECHA	DOCUMENTOS 077969	ANTECEDENTES A REGISTRAR
09.3.984	0383/80 Pags.006 y 018	Figura en una nómina de niños uruguayos "desaparecidos" en la República Argentina, publicada en el No. 75 del periódico "COMPAÑERO" del P.V.P. del mes de Setiembre de 1979, mencionándose que "desapareció junto con su madre, Lourdes HOBBAS de HERNANDEZ y sus hermanos Beatriz Lourdes y Washington Fernando en el mes de Julio de 1977. Su padre, Nelson HERNANDEZ SILVA, refugiado en Francia brinda testimonio de la detención de toda la familia". **EVAL:** B-2 (CC)
16.3.84	8401372/ Pág.001	29/FEB/84 -Según lo publicado por el semanario "BUSQUEDA", se establece que la Comisión Uruguaya para los Derechos Humanos, que preside el Arquitecto Horacio TERRA AROCENA, envió una carta al Ministerio del Interior de la República Argentina, en procura del esclarecimiento de la "desaparición" de unos 130 ciudadanos uruguayos en ese país, entre 1974 y 1978. Dicha Comisión acompañó [illegible] sus gestiones con una lista de las personas en esa situación, en la que figura [illegible] entre los niños "desaparecidos" [illegible] AGC/77.- Eval:A-2(AC)

Fecha	Documentos	ANTECEDENTES A REGISTRAR
19/03/984	8401845 Pag.001	16/MAR/984 - Junto a sus hermanos Washington Fernando y Beatriz Lourdes, figura en artículo publicado en el Semanario "LA DEMOCRACIA", titulado "NIÑOS URUGUAYOS DESAPARECIDOS EN ARGENTINA", mencionándose que su madre, Lourdes HOBRAS de HERNANDEZ "desaparece" el 13 de Julio de 1977 y desde entonces nada se ha sabido de los niños. EVAL: A-2 (CC)

ff. 5

JUNTA DE COMANDANTES EN JEFE

S. I. D. 077970-2

Dep. I Secc. I

Sub Secc. A/N

Ficha Nº ..... Confec. 14.1.82

[redacted] Andrés

Apellidos Nombres

DOCUMENTOS: C/C ..... C/I. .....

Serie Nº Nº Dpto.

OTROS DOC. .....

Pasaporte Lib. Enrol. etc.

NACIMIENTO: .....

Fecha Lugar

DOMICILIO: .....

Calle Nº Telef. Ciudad o Localidad

PROFESION U OCUPACION: .....

LUGAR: ..... CARGO: .....

IDEOLOGIA POLITICA: ..... CLASIFICACION: .....

DATOS COMPLEMENTARIOS: .....

Est. Civil Cónyuge Hijos

[redacted]

.....

Otros familiares

Fecha	Documentos	077970 ANTECEDENTES A REGISTRAR	f5-2
15.12.81	Doc.1031	Figura, entre otros, en una lista de niños uruguayos desaparecidos en Argentina, que fuera encontrada en dicho país.-EVal:A-1(B).-	

Ficha confeccionada el 21/10/72

017971-0

Fs 1

MINISTERIO DE DEFENSA NACIONAL
S. I. D.

Dep. 1 Secc. I
Sub-Secc. A/N
Ficha Nro. ..... Confec. .....

HERNANDEZ — Apellidos
Andrés — Nombres

DOCUMENTOS: C/C. QAA 18844(1) — Serie / Nro. — C/I. — Nro. / Dpto.

OTROS DOC. — Pasaporte / Lib. Enrol. / etc.

NACIMIENTO: — Fecha / Lugar

DOMICILIO: — Calle / Nro. / Teléf. / Ciudad o Localidad

PROFESION U OCUPACION:

LUGAR: CARGO:

IDEOLOGIA POLITICA: CLASIFICACION:

DATOS COMPLEMENTARIOS: — Est. Civil / Conyuge / Hijos

Otros familiares

Fecha	Documentos	077071 ANTECEDENTES A REGISTRAR	52
1971.	Lista 4190 FLORIDA	-Candidato en el 41 lugar a la Junta Departamental,en las listas de la "UNION POPULAR"para las elecciones de 1971. "PP".-	
30.11.83	32281/2 y 3	21.11.83 - En la fecha se establece que fue rehabilitado por no estar comprendido en el Acto Institucional Nº 4 Art. 1º Inc.A y si en el Art. 2º Inc.A.Eval:A-1 (00) Ind. 1	

Fb-1

JUNTA DE COMANDANTES EN JEFE
S. I. D.

P. E.

07707 2-8

Dep. I Secc. I

Sub. Secc. A/N 28.12.82

Ficha N.º ..... Confec. .....

HERNANDEZ Angel

Apellidos Nombres

DOCUMENTOS: C/C ..... C/I. .....

Serie N.º N.º Dpto.

OTROS DOC. .....

Pasaporte Lib. Enrol. etc.

NACIMIENTO: .....

Fecha Lugar

DOMICILIO: .....

Calle N.º Teléf. Ciudad o Localidad

PROFESION U OCUPACION: Vice-Rector Academico

LUGAR: ..... CARGO: .....

IDEOLOGIA POLITICA: ..... CLASIFICACION: .....

DATOS COMPLEMENTARIOS: .....

Est.Civil Cónyuge Hijos

.....

Otros familiares

Fecha	Documentos	077972 ANTECEDENTES A REGISTRAR	B-2
23.12.82	23207	10.12.82 Suscribe, junto a otras personas, un panfleto editado en Venezuela y remitido por correo al Departamento de Colonia. En el panfleto se ataca al cronograma del proceso y quienes lo suscriben declaran que la población debe demostrar su desaprobación con dichas elecciones. Eval.A-1 (ME)	

SERVICIO DE INFORMACION DE DEFENSA

Dep. 1

077073-6

5-1

Confeccionado el 11-XI-1970

VARIOS

FOTO

Apellidos HERNANDEZ

Nombres Angel

Fecha de Nacimiento

Lugar de Nacimiento

Est. Civil

Cred. Cívica Ced. Identidad

Otros Documentos

Ocupación

Padre

Madre

Ciudad

FICHA COMPLEMENTARIA

B-2

DOCUMENTO		077073 ANTECEDENTES
Fecha	Origen	
1962	Lista 4190 U.Popular	10º Titular a la Junta Departamental de Florida.-
	4.12.78	Se contestó por MEM(A) No.3628/78 Cf.Lab.Esmaco (Y)

JUNTA DE COMANDANTES EN JEFE 077074-4

S. I. D.

Dep. I Secc. I

Sub Secc. A/N

Ficha N.º ..... Confec 09.8.83

HERNANDEZ — Apellidos

Angel — Nombres

DOCUMENTOS: C/C. ..... Serie ..... N.º ..... C/I. ..... N.º ..... Dpto.

OTROS DOC. ..... Pasaporte ..... Lib. Enrol. ..... etc.

NACIMIENTO: ..... Fecha ..... lugar

DOMICILIO: 26 de Marzo 3292 ..... Calle ..... N.º ..... Teléf. ..... Ciudad o Localidad

PROFESION U OCUPACION: .....

LUGAR: ..... CARGO: .....

IDEOLOGIA POLITICA: ..... CLASIFICACION: .....

DATOS COMPLEMENTARIOS: ..... Est. Civil ..... Cónyuge ..... Hijos

..... Otros familiares

Fecha	Documentos	077974 ANTECEDENTES A REGISTRAR
09.8.83	Doc.26314 Pag.2145	1971-78: En información referente al I.C. obtenida por el Dpto.III/SID, en éste período se establece que según declaraciones de Antonio BACHI (a) "Fidel" en MCV/975 el causante esta funcionando dentro del Partido Eval A-2 (SM).

JUNTA DE COMANDANTES EN JEFE

S. I. D.

077975-1

V. 5-1

DEP. I SECC. I

SUB SECC. A/N

FICHA Nº ..... CONFEC. 24.1.80

HERNANDEZ PICARONI — Apellidos

Angel Milton — Nombres

DOCUMENTOS: C/C Nº ..... Dpto. C/I. 1.012.560-8(1) 1*012.560 Serie Nº

OTROS DOC. ..... Pasaporte Li. Enrol etc.

NACIMIENTO: ..... Fecha Uruguay (2) Lugar

DOMICILIO: Monte Caceros Calle 3020 Nº ..... Teléf. ..... Ciudad o Localidad

PROFESION U OCUPACION: .....

LUGAR: "EL DIARIO" CARGO: Linotipista

IDEOLOGIA POLITICA: ..... CLASIFICACION: .....

DATOS COMPLEMENTARIOS: Soltero (3) Est. Civil ..... Cónyuge ..... Hijos

..... Otros familiares

OLLA

B-12

FECHA	DOCUMENTOS	077975 ANTECEDENTES A REGISTRAR
Ene.80	DNII	¿DUDOSO
22/4/82	D.14008	Indica datos filiatorios.- (TE)
02.10.82	20393/PD	-1º.10.82.-Fue intimada a concurrir a la D.I.I. por encontrarse en una reunión no autorizada de la Asociación Sindical Autonoma de Artes Graficos del Uruguay,quién manifestó que el tema a tratar eran las nuevas técnicas de trabajo que traen como consecuencia la reducción del personal lo que provoca según su criterio varios despidos y además se iba a tratar el tema de una carta que le fue enviada al Sr.Presidente en la que le solicitan audiencia para tratar dichos problemas personalmente. Expresó además que desconocía que tenía que solicitar permiso para la realización de ese tipo de reunión y que se habían puesto de acuerdo entre varios compañeros para tratar el problema habiendo invitado personalmente a los que quisieron ir.Eval:A-1.(TT) Indica del (1) al (3).-

JUNTA DE COMANDANTES EN JEFE 77978-9

S. I. D.

Dep. I Secc. I

Sub Secc. A/N

Ficha Nº ..... Confec. 10/4/80

HERNANDEZ ZUNINO — Apellidos

Angel Narciso — Nombres

DOCUMENTOS: C/C Serie JBD 1964 Nº BAB 11717 C/I. 1.377.035 Nº Dpto.

OTROS DOC. ..... Pasaporte ..... Lib. Enrol. ..... etc.

NACIMIENTO: 1/3/28 Fecha — Salto Lugar

DOMICILIO: 26 de Marzo Nº 3292 Calle Nº Teléf. Ciudad o Localidad

PROFESION U OCUPACION: Funcionario

LUGAR: UTE ANCAP CARGO: Oficial Técnico

IDEOLOGIA POLITICA: ..... CLASIFICACION: .....

DATOS COMPLEMENTARIOS: Casado Est. Civil — Cónyuge — Hijos

Padres: Narciso Eulogio y María Juana

Otros familiares

Fecha	Documentos	077978 ANTECEDENTES A REGISTRAR FJ-R
	DNII	-1/3/64- al XI/64 destinatario de material literario de tendencia marxista, la cual recibe directamente y en forma personal desde Rusia y Pekín. Afiliado Nº 22.693 al Partido Comunista desde el 25/3/65, según material incautado a raíz de la detención de Rodney Arismendi, el 8/5/74. Con fecha 26/VII/77 solicita en Secc. 10a. C.A.F.P.I. Form. Nº 838 expidiéndosele Categoría "C".- (C.H.C.P. Nº 2064/78 SECC. 10a. solicitada el 5/9/78).-(U)

B-1

077977-7

JUNTA DE COMANDANTES EN JEFE

S. I. D.

Dep. I · Secc. I

Sub Secc. A/N

Ficha Nro. ..... Confec. .....

HERNANDEZ MELGAREJO de SELLIANE Angelina Aida
Apellidos Nombres

DOCUMENTOS: C/C GFE 2035 C/I. .....
Serie Nro. Nro. Dpto.

OTROS DOC. .....
Pasaporte Lib. Enrol. etc.

NACIMIENTO: 27 años (1968) Melo
Fecha Lugar

DOMICILIO: Barrio Señora Dpto. CERRO LARGO
Calle Nro. Teléf. Ciudad o Localidad

PROFESION U OCUPACION: Ama de Casa

LUGAR: ..... CARGO: .....

IDEOLOGIA POLITICA: COMUNISTA CLASIFICACION: .....

DATOS COMPLEMENTARIOS: .....
Est. Civil [illegible] Cónyuge Hijos

.....
Otros familiares

B-2

Fecha	Documentos	077977 ANTECEDENTES A REGISTRAR
30.4.76	D. 0572	Afiliado al P.C. de Corro Largo con el Carnet No. 30937, con fecha de ingreso el 12.3.68, Socc. Melo. Evaluación B-1.p(I).-

077077 ANTECEDENTES 54

Doc.0001/76.-(00)

F. Ingr. 12.03.68 27 años

Dom: Bo.Soñora (Cerro Largo).-

C.C. GFE 02035

Ama de casa.-

Eval. B-2.-

NOMBRE 077978-5 Nº AXX

FECHA	ORIGEN	ANTECEDENTES
		HERNANDEZ BAUZA de ALESSANDRA, Angelina.

B-7

SERVICIO DE INFORMACION DE DEFENSA

077979-3

Dep. 1

Confeccionado el 29 de mayo de 1963

VARIOS

FOTO

Apellidos HERNANDEZ

Nombres Antonio

Fecha de Nacimiento

Lugar de Nacimiento

Est. Civil

Cred. Cívica Ced Identidad

Otros Documentos

Ocupación

Padre

Madre

Domicilio Ciudad

Otros datos

66544

F-2

FICHA COMPLEMENTARIA

DOCUMENTO		077978 ANTECEDENTES
Fecha	Origen	
27/X/962	"EPOCA"	Adherido al Frente Izquierda de Liberación.-

ASUNTO PRENSA NACIONAL

Fso 1

JUNTA DE COMANDANTES EN JEFE

S. I. D.

077980-1

DEP. I SECC. I

SUB SECC. A/N

FICHA Nº ..... CONFEC. 20.4.78

HERNANDEZ — Apellidos

Antonio. — Nombres

DOCUMENTOS: C/C ..... Nº ..... Dpto. C/I. ..... Serie ..... Nº .....

OTROS DOC. ..... Pasaporte ..... Li. Enrol. ..... etc.

NACIMIENTO: ..... Fecha ..... Lugar .....

DOMICILIO: ..... Calle ..... Nº ..... Teléf. ..... Ciudad o Localidad .....

PROFESION U OCUPACION: Director Responsable del Diario LOS PRINCIPIOS de San José.

LUGAR: ..... CARGO: .....

IDEOLOGIA POLITICA: ..... CLASIFICACION: .....

DATOS COMPLEMENTARIOS: ..... Est. Civil ..... Cónyuge ..... Hijos .....

..... Otros familiares

Fs. 2

FECHA	DOCUMENTOS	077980 ANTECEDENTES A REGISTRAR
Feb.78	M.Interior Of.Prensa	-Es el Director del Diario LOS PRINCIPIOS de San José . No se encuentra documentos.- (EG)
28.9.83	16380/17	2.6.82:En la fecha,previo a las Elecciones Internas de los PP.PP. se establece que el causante es integrante de la "Unión Cívica Radical" en el Dpto.de San José.-Eval:A-2(AD)

077981-9

65-1

MINISTERIO DE DEFENSA NACIONAL

S. I. D.

Dep. I Secc. 1

Sub Secc. A/N

Ficha Nro. ..... Confec. .....

HERNANDEZ — Apellidos

Antonio — Nombres

DOCUMENTOS: C/C ..... Serie ..... Nro. C/I. ..... Nro. ..... Dpto.

OTROS DOC. ..... Pasaporte ..... Lib. Enrol. ..... etc.

NACIMIENTO: ..... Fecha ..... Lugar

DOMICILIO: ..... Calle ..... Nro. ..... Teléf. Montevideo — Ciudad o Localidad

PROFESION U OCUPACION: .....

LUGAR: ..... CARGO: .....

IDEOLOGIA POLITICA: Comunista ..... CLASIFICACION: .....

DATOS COMPLEMENTARIOS: ..... Est. Civil ..... Cónyuge ..... Hijos

..... Otros familiares

Fecha	Documentos	ANTECEDENTES A REGISTRAR 077981 6-2
21.4.75	Doc.656	Afiliado al Partido Comunista el —06.60. con el No. 11575. (Microfilm incautado a RODNEY ARISMENDI). Eval. B-2.(E).-
25.3.81	- - - -	Se contestó en Memo. (A) Nº368/81 al S.M.A..-([illegible]).-
10.8.81	————	Se contestó en Memo. (A) No 1121 por [illegible]..-([illegible]).-

077982-7

6-1

JUNTA DE COMANDANTES EN JEFE

S. I. D.

Dep. I Secc. I

Sub Secc. A/N

Ficha Nro. _____ Confec 14.8.78

HERNANDEZ GOMEZ — Apellidos

Antonio — Nombres

DOCUMENTOS: C/C HFE-917 — Serie Nro. — C/I. _____ — Nro. Dpto.

OTROS DOC. _____ — Pasaporte Lib. Enrol. etc.

NACIMIENTO: 10.2.27 — Fecha Lugar

DOMICILIO: F. Carámbula S/N D. Chuson y ". Carámbula Dpto. Rivera — Calle Nro. Teléf. Ciudad o Localidad

PROFESION U OCUPACION: Jornalero

LUGAR: _____ CARGO: _____

IDEOLOGIA POLITICA: _____ CLASIFICACION: _____

DATOS COMPLEMENTARIOS: _____ — Est. Civil Cónyuge Hijos

Otros familiares

Fecha	Documentos	077982 ANTECEDENTES A REGISTRAR
31.5.76	Doc.0754	Afiliado al Partido Comunista con el Nro.57814, fecha ingreso: 18.8.71, presentado por: Margarita SEVERO y Carlos PRESTES, seccional: P. Nuevo.- Eval:B-1 (M).-

Fs-4

JUNTA DE COMANDANTES EN JEFE

S. I. D. 07798 (a) [illegible]

[illegible] Antonio
Apellidos Nombres

DOCUMENTOS: C/C ..... C/I. .....
Serie Nº Nº Dpto.

OTROS DOC. .....
Pasaporte Lib. Enrol. etc.

NACIMIENTO: .....
Fecha Lugar

DOMICILIO: .....
Calle Nº Teléf.

PROFESION U OCUPACION: .....

LUGAR: ..... CARGO: .....

IDEOLOGIA POLITICA: ..... CLASIFICACION

DATOS COMPLEMENTARIOS: .....
Est. Civil Cónyuge

.....
Otros familiares

F-1

Dep. I E Secc. I

Sub Secc. A/N

Ficha Nº ..... Confec. 3.9.81

Ciudad o Localidad

Datos

077983

F-2

Fecha	Documentos	ANTECEDENTES A REGISTRAR
18.8.81	7092	- 22.5.75 - En oportunidad de ser detenido el sedicioso César Dante LOPEZ, manifestó ser integrante del 2do. Frente y conocer un local que estaba en Concepción del Uruguay en el que mantenía contactos con el causante y con Gabriel [illegible].Eval:A-? (CC)

077984-3

Fs 1

SERVICIO DE INFORMACION DE DEFENSA

Dep. 1

VARIOS

Confeccionado el 4 Set. 78

FOTO

Apellidos HERNANDEZ CABRERA

Nombres Antonio

Fecha de Nacimiento

Lugar de Nacimiento

Est. Civil

Cred. Cívica AVA Nº15582.- Céd. Identidad Nº18092

Otros Documentos

Ocupación

Padre

Madre

Domicilio Bolivia Nº13 Ciudad [illegible]

Otros datos:

FICHA COMPLEMENTARIA

62

DOCUMENTO		077984 ANTECEDENTES
Fecha	Origen	
15.Oct.77	Doc.1064	-Figura en una nómina de ciudadanos uruguayos que se presentaron ante el Consulado del Uruguay en Las Palmas en el período comprendido del 8 al 27 de noviembre y del 29 de noviembre al 18 de diciembre de 1971. (J).-

Ficha confeccionada el día 16/3/1973

FJ-4

MINISTERIO DE DEFENSA NACIONAL
S. I. D.

077985-0

Dép. 1 Sec. 1
Sub-Secc. A/N
Ficha Nº..... Confec.....

HERNANDEZ QUIROGA (Apellidos) Antonio (Nombres)

DOCUMENTOS: C/C..... (Serie / Nro.) C/I..... (Nro. / Dpto.)

OTROS DOC. ..... (Pasaporte / Lib. Enrol. / etc.)

NACIMIENTO: 31 años de edad (1972) (Fecha / Lugar)

DOMICILIO: Ruta 1, Kilómetro 26.500 (Calle / Nro. / Teléf. / Ciudad o Localidad)

PROFESION U OCUPACION: .....

LUGAR: ..... CARGO: .....

IDEOLOGIA POLITICA: ..... CLASIFICACION: .....

DATOS COMPLEMENTARIOS: Divorciado.= (Est. Civil / Cónyuge / Hijos)

..... (Otros familiares)

F.2

Fecha	Documentos	077985 ANTECEDENTES A REGISTRAR
6/7/1972	D.1924 J.P.M	= Fué detenido junto con otras 3 personas a efectos de ser indagado sobre sus vinculaciones con un G.A.T.- (C.C)
6.7.72	Doc.1931 JTM (PD)	Indica lo mismo que el documento anterior.. (OO)

017986-8

A-1

JUNTA DE COMANDANTES EN JEFE

S. I. D.

Dep. I Secc. I

Sub Secc. A/N

Ficha Nro. ..... Confec. .....

HERNANDEZ DE LEON — Antonio Aparicio

Apellidos — Nombres

DOCUMENTOS: C/C BXB 2823 C/I. .....

Serie Nro. Nro. Dpto.

OTROS DOC. .....

Pasaporte Lib. Enrol. etc.

NACIMIENTO: .....

Fecha Lugar

DOMICILIO: .....

Calle Nro. Teléf. Ciudad o Localidad

PROFESION U OCUPACION: .....

LUGAR: ..... CARGO: .....

IDEOLOGIA POLITICA: ..... CLASIFICACION: .....

DATOS COMPLEMENTARIOS: .....

Est. Civil Cónyuge Hijos

.....

Otros familiares

fs. 2

Fecha	Documentos	077986 ANTECEDENTES A REGISTRAR
07.11.78	Doc.1513	-- Delegado de Mesa por las listas:808-1808 , en las elecciones nacionales del año 1971 por el Departamento de Montevideo .- Circuito N° 2573 (Inf. Corte Electoral).- (Pág. N° 0318) (J)

077987-6

Fs. 1

JUNTA DE COMANDANTES EN JEFE

S. I. D.

C/G

Dep. I Secc. I

Sub Secc. A/N

Ficha Nº ..... Confec. 17.3.83

HERNANDEZ MARTINEZ — Antonio M.

Apellidos — Nombres

DOCUMENTOS: C/C. O.A.A. 671 — C/I. 17.824 San José

Serie — Nº — Nº — Dpto.

OTROS DOC. .....

Pasaporte — Lib. Enrol. — etc.

NACIMIENTO: 67 años en 1982.-

Fecha — Lugar

DOMICILIO: Rincón 504 — San José

Calle — Nº — Teléf. — Ciudad o Localidad

PROFESION U OCUPACION: Empleado

LUGAR: Unión Cívica — CARGO: .....

IDEOLOGIA POLITICA: Chiarino — CLASIFICACION: COMPLEMENTARIA

ov/982

DATOS COMPLEMENTARIOS Casado

Est. Civil — Cónyuge — Hijos

Otros familiares

Fecha	Documentos	077987 ANTECEDENTES A REGISTRAR Fs. 2
13/1/83	23691/11.	Electo 5 titulares del Organo Deliberante Nacional del Partido Unión Cívica por el Departamento de San José Hoja de Votación O.A.F. de acuerdo al resultado de las Elecciones Internas de los Partidos Políticos habilitados, efectuadas el 28-XI-82. — Eval. A-1 (33.).
13.2.84	8400797/7	31.1.84 - En la fecha se establece que integra en carácter de 1er. Vice-Presidente el Organo Ejecutivo Departamental de San José de la Unión Cívica. Eval: A-2 (00)
30.2.84	33090/24	Integra en calidad de 1 Vice Presidente el Organo Ejecutivo Departamental del Partido Unión Cívica por el Departamento de San José - Eval. (H P)(106)

FJ-1

MINISTERIO DE DEFENSA NACIONAL

S. I. D.

077988-4

Dep. I Secc. I

Sub-Secc. C

Ficha Nº ..... Confec. 7/10/68

HERNANDEZ DIAZ — Antonio Ubaldo

Apellidos — Nombres

DOCUMENTOS: C|C ..... Serie ..... Nº ..... C|I ..... Nº ..... Dpto.

OTROS DOC.: ..... Pasaporte ..... Lib. Enrol. ..... etc.

NACIMIENTO: ..... Fecha ..... Lugar

DOMICILIO: Migueleto — 1866 — 40.04.57 — Montevideo

Calle — Nº — Telef. — Ciudad o Localidad

PROFESION U OCUPACION: .....

LUGAR: Cámara de Diputados **CARGO** Diputado (Período 1967/1971)

IDEOLOGIA POLITICA Blanco **CLASIFICACION** Alianza

DATOS COMPLEMENTARIOS .....

Est. Civil — Conyuge — Hijos

..... otros familiares 8826

FECHA	DOCUMENTOS	07708	ANTECEDENTES A REGISTRAR
1966			- Fue electo Diputado por el Período 1967/1971 por el Partido Blanco.-
20/6/65	5-75/277		- Firmó un pedido formulado por legisladores uruguayos por la libertad del dirigente ecuatoriano Pedro A. Saad, también solicitan en dicho pedido se ponga fin a la persecusión y torturas y se permita el retorno a ese país de los ecuatorianos exiliados.-
4/5/65	75/602		- Formula una opinión condenando la intervención yanqui en la República Dominicana.-
5/XI/65	5-75/2331		- Se informa de la presencia de una delegación de Argentinos que han venido a invitar a las fuerzas populares del Uruguay al encuentro de los países del Sur de América de 12 y 13 del corriente en Buenos Aires, con motivo de formar un movimiento común en Defensa de la Intervención y la Autodeterminación de los Pueblos, y alertar a la opinión pública por la reunión de la OEA, el 17 del corriente en Rio Janeiro y los fines que persigue la creación de la Fuerza Interamericana, siendo este uno de los adherentes.-
25/9/68	75/772		Expresa que se avergonzaba que un legislador de su Partido el "Diputado Plancañón" hubiera presentado un proyecto sobre suspensión del Partido Comunista.-
12/9/68	75/2674		Rechaza energicamente la actitud de la patronal gráfica que se términos lesivos a los fueros parlamentarios [illegible] ab[illegible] te la mediación que venía realizando la C[illegible]

HERNANDEZ ANTONIO U. 5-3

077988

FECHA	DOCUMENTOS	ANTECEDENTES A REGISTRAR
25/9/68.		Expresa que se avergonzaba que un legislador de su partido -el Diputado Planchón; hubiera presentado un proyecto sobre suspención del partido Comunist (II)(a
1971.		No fue electo Diputado.-(II)

B-4

FECHA	DOCUMENTOS	077088	ANTECEDENTES A REGISTRAR

CIVIL Y GOBIERNO

Fs-5

JUNTA DE COMANDANTES EN JEFE 077988

S. I. D.

Dep. I Secc. I

Sub Secc. A/N

Ficha Nº ..... Confec. 6.11.81

HERNANDEZ DIAZ (3) — Antonio Ubaldo (1)
Apellidos — Nombres

DOCUMENTOS: C/C BNB 24.129 (4) — C/I. 275.006 Mdeo. (5)
Serie — Nº — Nº — Dpto.

OTROS DOC. .....
Pasaporte — Lib. Enrol. — etc.

NACIMIENTO: 05/12/910 (6) — Treinta y Tres (7)
Fecha — Lugar

DOMICILIO: Río Branco 1472 Apto.301 (8) — 20.12.25 (2) — Montevideo
Calle — Nº — Teléf. — Ciudad o Localidad

PROFESION U OCUPACION: Jubilado (9)

LUGAR: ..... CARGO: .....

IDEOLOGIA POLITICA: PARTIDO NACIONAL LACALLE-MACHINENA (11) Nov/982 — CLASIFICACION: [illegible] (12)

DATOS COMPLEMENTARIOS: Casado (10) — [illegible]
Cónyuge — Est. Civil — Hijos

.....
Otros familiares

Fecha	Documentos	ANTECEDENTES A REGISTRAR 07208
29.10.81	Doc.9091	"El País"29/10/81/-Asistió a la Sesión realizada el 26/10/81 por el Comité Ejecutivo de la "Acción Nacional Herrerista". Participa de un animado cambio de ideas con intervención de varios compañeros.-(AD)
24.7.82	17094/PD	-22.7.82.-En calidad de integrante del Consejo Nacional Herrerista conjuntamente con otros, organizó un acto de homenaje al extinto Luis Alberto DE HERRERA en el Palacio Sudamérica, donde se trataron entre otros temas las elecciones internas y la situación económica del país. Eval: A-1. Indica (1). (TT)
03/9/82	18456 (R.E. 18357)	-Jul/65: En esta fecha se establee: Ex-chófer de la Jefatura de Policía de Montevideo. Diputado y Líder de la Lista 22, del Partido Nacional. Concurrió a la recepción ofrecida en honor del Consejero ZORRILLA, por el personal de la Embajada de la URSS., invitado por la misma, la cual se realizó el día 30 de junio del corriente año.- -04/5/65: Formula declaraciones a la Prensa en favor del Pueblo Dominicano, (Sector Anti-Yanqui).- -12/9/66: EL POPULAR firma conjuntamente con otras personalidades, una petición que fuera elevada a la Suprema Corte de Justicia, solicitando la libertad de los Dirigentes Sindicales Comunistas de Artigas, SANTANA, Nelson, DUQUE, Julio y CASTILLO, Atalíva.- EVALUACION: A-2 Indica: (2).- (II) (RJ)

FECHA	DOCUMENTOS	HERNANDEZ DIAZ — ANTECEDENTES A REGISTRAR — 077988 — Antonio Ubaldo — 5-7
01.9.82	18357	Figura en el 7° lugar de la lista ABP del Partido NACIONAL Agrupación LUIS ALBERTO DE HERRERA Dpto. de MONTEVIDEO como candidato para integrar los Deliberantes Departamentales y Convenciones Nacionales en las Elecciones internas de los PP.PP. del 28 de Noviembre de 1982. (II RJ) INDICE: (3) of (10)
06.10.82	—	Por Oficio Nº 977 /82 el S.I.D. comunica [illegible] que de acuerdo a las disposiciones vigentes, no existen objeciones para que el causante integre la lista de referencia. (II RJ)
29.9.82	D.20139	Encontrándose comprendido en el Acto Institucional No.4 Art.No.3, con fecha 24/JUL/981 se establece que la Comisión Interpretativa lo declara excluído de Oficio de la proscripción política establecida en el referido Acto.- Eval.A-1 (Y
13/1/83	23691/024.	Electo 7 de la lista del Organo Deliberante Nacional del Partido Nacional por el Departamento de Montevideo Hoja de Votación A.B.P. de acuerdo al resultado de las Elecciones Internas de los Partidos Políticos habilitados, efectuadas el 28-XI-82. — Eval. A-1 (BB). Indice 11 of 12.

FECHA	DOCUMENTOS	077988 ANTECEDENTES A REGISTRAR	5-8
19.3.83	24824/83	5/3/83: Se postula como titular de la lista 1984 (Consejo Nacional Herrerista) para ocupar cargos en el Directorio del Partido Nacional.-PRENSA.-(FE)	
30.6.83	24701/12	Indica idem al doc. 24824, aportando que figura en el 8avo. lugar de los titulares.Eval.A-1.(ME)	
5.4.84	33090/83 Pág.53	-Indica Idem. Doc. 23691/83.Eval:A-1.(KE)	

077989-2

Ua7
B-1

SERVICIO DE INFORMACION
DE DEFENSA

MINISTERIO DE DEFENSA NACIONAL
SERVICIO DE INFORMACION DE DEFENSA
Dep. II

M / F

Sección

Ficha Nº .... confeccionada el 14/7/966

Apellidos HERNANDEZ

FOTO

Nombres Aquiles

Fecha de Nacimiento:

Lugar de Nacimiento:

Cred. Cív.: Ced. Identidad:

Prontuario: F. Censal:

Padre:

Madre:

Domicilio: Carlos Crocker 2886/6 Ciudad: Montevideo.

Datos dat... (Documentos y señas personales)

06540

FICHA COMPLEMENTARIA

F-2

Documento			077989 ANTECEDENTES
Nº	Fecha	Origen	
	15/VI/966677/30		Suscriptor de propaganda comunista distribuída por Editorial Pueblos Unidos Domicilio- Carlos Crocker 2886/6- Montevideo.

Fr1

JUNTA DE COMANDANTES EN JEFE 077990-0 Dep. I Secc. I

S. I. D.

Sub Secc. A/N

Ficha No. ..... Confec. .....

HERNANDEZ HOLZ ..... Arauco .....

Apellidos Nombres

DOCUMENTOS: C/C. ..... **C/I.** 1.878.370 .....

Serie No. No. Dpto.

OTROS DOC. .....

Pasaporte Lib. Enrol. etc.

NACIMIENTO: .....

Fecha Lugar

DOMICILIO: .....

Calle No. Teléf. Ciudad o Localidad

PROFESIÓN U OCUPACIÓN: .....

LUGAR: ..... **CARGO:** .....

IDEOLOGÍA POLÍTICA: ..... **CLASIFICACIÓN:** .....

DATOS COMPLEMENTARIOS .....

Est. Civil Cónyuge Hijos

.....

Otros Familiares

FECHA	DOCUMENTOS	077990 ANTECEDENTES A REGISTRAR	E-2
21.05.83	24743/83 Hoj.003	-03.03.83-Figura en una relación de personas asiladas en la Embajada de México. Fecha de ingreso el 13.02.76. Salió de la República el 24.05.76.-DGIT:A-1 (C)	

FV-1

077991-8

MINISTERIO DE DEFENSA NACIONAL
S. I. D.

Dep. I Secc. I
Sub - Secc. A/N
Ficha Nro. Confec. 24/9/75.-

HERNANDEZ ALVAREZ — Argos Ariel
Apellidos — Nombres

DOCUMENTOS: C/C ATE 7307 (1) C/I. 1.084.530
Serie Nro. Nro. Dpto.

OTROS DOC.
Pasaporte Lib. Enrol. etc.

NACIMIENTO: 18 de diciembre de 1944 Montevideo-Uruguay
Fecha Lugar

DOMICILIO: Avenida del Parque y Paraguay Dpto. de Canelones
Calle Nro. Teléf. Ciudad o Localidad

PROFESION U OCUPACION: Funcionario de la Embajada Sovietica

LUGAR: CARGO: Auxiliar

IDEOLOGIA POLITICA: CLASIFICACION:

DATOS COMPLEMENTARIOS:
Est. Civil Conyuge Hijos

Otros familiares

6-2

Fecha	Documentos	07799 ANTECEDENTES A REGISTRAR
20/9/75	D-1723	-Ciudadano uruguayo funcionario de la Embajada Sovietica.- Eval. A-1.-(PP)/- Aporta fotografía.-(PP).-
22.V.76.	Doc.693. Inf.D/[illegible]/II.	- 28.IX.965: -Detenido cuando en compañía de otras dos personas fijaban murales de propaganda del P.Comunista en la intersección de las calles Valiente y Avda.Italia sin tener el permiso correspondiente. Posteriormente recuperó su libertad. 9.XII.965: -Detenido en circunstancias en que fijaba murales del FIDEL, contrarios a las Medidas Prontas de Seguridad. Ev 1: A - 1. (Y).-
30.IV.76. 30.4.76 PD. 7 [illegible]	Doc.0[illegible]. 596 (DD)	Solicitó asilo junto a su esposa en la Embajada de México en Uruguay. (Y).-
20.V.76.	Doc.0690. [illegible]	-Se encuentra asilado en la Embajada de México en Uruguay. (Y).

4/12/84

11941 / 82
PAG. 2500

-POSEE ANTECEDENTES EN EL CO.NA.E-
EVAL - A - 1.C (PD) INDICA ( ) ( ) ( )

Av. 3

FECHA	DOCUMENTOS	077991 ANTECEDENTES A REGISTRAR
11.VIII.76.	Doc. 1054.	- 8.VII.76: En la fecha hizo abandonoс del país con destino a México, vuelo 516 de Pan American. Pasaporte No.237.639. (Y).
29.7.76 PD. 7 a 7	990	(DD)
7.11.78	Doc.1513	-Delegado de Mesa por las listas :871-2871, en los elecciones nacionales del AÑO 1971, por el Departamento de Montevideo. Circuito No.1145.(Inf.Corte Electoral).(Pag.No.0313) (J)
	4.6.81	-MEMO (A)No.947/81 para Dpto.III/SID./(i)
29.1.77	Doc.0077	-Figura en una nómina de funcionarios uruguayos que trabaja[n] en las Embajadas de la Unión de las Repúblicas Socialistas [S]oviéticas, Polonia, Bulgaria y Checoeslovaquia, en nuestro país. Ver [illegible]-1 (00)
21.5.83	24[illegible]3/83 [illegible].9	-3.3.83-Indica [illegible] al Doc. 990/76 y 1054.- [illegible] fecha de salida 24.6.76. [illegible]-1 ([illegible])
21.5.83	[illegible]/83 Pág. 007	-[illegible].3.83-[illegible] al Doc. 10[illegible]/7[illegible].- [illegible]

FICHA CONFECCIONADA EL 7.4.75.-

Fs-1

MINISTERIO DE DEFENSA NACIONAL

S. I. D.

077992-6

Dep. I Secc. I

Sub Secc. G

Ficha Nº ..... Confec. .....

HERNANDEZ ..... Ariel .....

Apellidos Nombres

DOCUMENTOS: C/C ..... C/I. .....

Serie Nº Nº Dpto.

OTROS DOC. .....

Pasaporte Lib. Enrol. etc.

NACIMIENTO: .....

Fecha Lugar

DOMICILIO: .....

Calle Nº Teléf. Ciudad o Localidad

PROFESION U OCUPACION: PROFESOR .....

LUGAR: ..... CARGO: .....

IDEOLOGIA POLITICA: ..... CLASIFICACION: .....

DATOS COMPLEMENTARIOS: .....

Est. Civil [illegible] Cónyuge Hijos

.....

[illegible]

B-2

077992

Fecha	Documentos	ANTECEDENTES A REGISTRAR
2.4.73	D.577.	-Figura en una nómina de Profesores que suscriben el panfleto"Manifiesto y Convocatoria a los socios de la Gremial de Profesores".-Este es un documento de claro contexto marxista-revolucionario que propugna la lucha contra el proyecto de ley de Enseñanza,que se difundió en el mes de marzo de 1973.-El temario propuesto incluye puntos de contenido político y de "lucha" de todo el movimiento sindical del país.- Evaluación A-1 (JJ) 13.3.79-MEMO(A)Nº 3536/78-CO.NA.E.-qq-.

11941 / 82
PAG. 2510

- POSEE ANTECEDENTES EN EL CO.NA.E -
EVAL - A - 1. (CO) INDICA ( ) ( ) ( )

4/2184

SERVICIO DE INTELIGENCIA
División I
(Seguridad)

MINISTERIO DE DEFENSA NACIONAL
SERVICIO DE INFORMACION DE DEFENSA

M/1

077993-4

Sección «A»

Act. Ant. Nac.

Ficha N.º 61

Nombres y Apellidos: HERNANDEZ, Ariel.-

Fecha de Nacimiento: .....

Lugar de Nacimiento: .....
(País - Ciudad o Localidad - etc.)

Foto

Cred. Civ.: Serie ..... N.º ..... Ced. Identidad: 1.008.056.-

Otros documentos: .....
(Pasaporte - Libreta Enrolam. - etc.)

Domicilio: .....
(Ciudad o Localidad) (Calle) (N.º) (Telef.)

Filiación

Edad Aparente ..... Color del Cutis .....

Color del Cabello ..... Estatura Aproximada .....

Complexión ..... Aspecto Social .....

Señas particulares .....

.....

Ficha confeccionada en ..... el .....

FJ-2

07799

ACTIVIDADES

(1) Laborales: Profesión Estudiante de Medicina.- Lugar de trabajo .....

Cargo ..... Antigüedad .....

Otras Actividades Folklorista

(2) Políticas: Ideología Comunista.- Actuación .....

Antecedentes ①Afiliado a la UJC-Círculo Estudiantil-Carnet Nº3021
Ingresó:8/10/60

Antecedentes familiares .....

(3) Sociales: Estado Civil ..... Religión ..... Figuración .....

Grado Instrucción ..... Lugares que frecuenta .....

(4) Económicas: Situación ..... Capital aprox. ..... Vehículo .....
marca y N.o

Otros datos Serio. de Finanzas del Círculo de Salvín y Paula Cerda.-

Datos Complementarios: Hermano de Fausto Fernández.-

Apreciación Personal Gral. .....

FICHA COMPLEMENTARIA

Documento		07799 Antecedentes
Fecha	Origen	
11/XI/966	B-75 -D-630	Figura en un llamamiento a apoyar al "FRENTE IZQUIERDA DE LIBERACION" y a votar sus listas en las elecciones correspondientes al año en curso, llamamiento éste que es formulado por los trabajadores de la cultura de dicho Frente.
21/III-966	B-75-D-396	En el diario "El Popular" de la fecha se publicas Declaraciones de los Directivos de la Unión Obrera de Río Negro. En las declaraciones de referencia se refirieron a los problemas que actualmente existen en el Frigorífico Anglo de Fray Bentos. Esta información la remite desde Fray Bentos el resp. Fdo. como Enviado Especial de dicho diario.
10/XII/69.	75/403.	Participa en una mesa redonda en el 7o. Congreso de la UJC, organizada por la Secc. Granma en el local de la calle Azara 3768. En la oportunidad se le menciona como profesor; refiriéndose al tema "Papel de las ideologías de la Enseñanza Media". (R)

FICHA COMPLEMENTARIA HERNANDEZ, Ariel.-

Documento		077093 Antecedentes F-4
Fecha	Origen	
10-IV-1964.	B-76-D-89.-	- Integrante de la "Unión de Juventudes Comunistas" (Círculo I.A.V.A.) 3er. Turno 1ro.K. de Medicina.-
18-IX-65.-	72/205.-	-Integrante del Instituto Alfredo Vazquez Acevedo, titular de la cédula de identidad No.1.006.056.- -Firma un manifiesto para pedir una nueva asamblea para anular la ASAMBLEA DE REFORMA DE ESTATUTOS, por adolecer la misma de los siguientes defectos: a-Irregular citación de un Cté.ejecutivo para hacer la citación de la fecha.-b-Realizar una asamblea un día en que la gremial se encontraba abocada a un paro.-
30-III-965	77/6	-El reseñado colaboré en el Ejemplar No.1 de la Revista Mensual "JUVENTUD 65", órgano oficial del Comité Central de la Unión de la Juventud Comunista(UJC) en el Uruguay.Dicha colaboración fue un artículo titulado" Más acá ó más allá del paralelo 17".- Forma parte de un conjunto folklórico integrado por Luis Carlos ó Juan Carlos TAROCCO y Juan Carlos CRESPI.-
VI/1962	Mondel Nº164-Indica ①	

HERNANDEZ, Ariel.

FECHA	DOCUMENTOS	077993 ANTECEDENTES A REGISTRAR 6-5
2.7.83	26314/770	-1971/1978: En información referente al P.C. obtenida por el Depto.III/S.I.D. en éste período se establece: Integrante de la Regional 1 en el sector Enseñanza. Eval A-2 (BR).-

MINISTERIO DE DEFENSA NACIONAL M / F
SERVICIO DE INFORMACION DE DEFENSA
077994-2

SERVICIO DE INFORMACION DE DEFENSA

Dep. 1

Sección 27

confeccionada el 21-I-66.

FOTO

Apellidos HERNANDEZ

Nombres Ariel

Fecha de Nacimiento:

Lugar de Nacimiento:

Cred. Civ.: Ced. Identidad: 1.084.530.-

Prontuario: F. Censal:

Padre:

Madre:

Domicilio: Ciudad:

Otros datos (Documentos y señas personales)

K-2

FICHA COMPLEMENTARIA

DOCUMENTO Nº	DOCUMENTO FECHA	DOCUMENTO ORIGEN	077994 ANTECEDENTES
72/205.	18-IX-65.		-Integrante del Instituto Alfredo Vazquez Acevedo, titular de la Cedula de identidad No.1.084.530.- -Firma un manifiesto para pedir una nueva asamblea para anular la ASAMBLEA DE REFORMA DE ESTATUTOS, por adolecer la misma de los siguientes defectos: a-Irregular citación de un Cté.ejecutivo para hacer la citación de la fecha.-b-Realizar una asamblea un día en que la gremial se encuentra abocada a un paro.-

SERVICIO DE INFORMACION DE DEFENSA

Dep. 1

077994

Confeccionado el .....

VARIOS

FOTO

Apellidos HERNANDEZ

Nombres ARIEL

Fecha de Nacimiento .....

Lugar de Nacimiento .....

Est. Civil .....

Cred. Cívica ..... Céd. Identidad .....

Otros Documentos .....

Ocupación .....

Padre .....

Madre .....

Domicilio ..... Ciudad .....

Otros datos .....

FICHA COMPLEMENTARIA

54

DOCUMENTO		077994
Fecha	Origen	ANTECEDENTES
6/967	76 - 30.	Se postula como 16° titular de la lista 800. 8° titular de la lista 1000. Sub loma...Unidad en la Lucha. " " ...Juventud Progresista. Para integrar la Comisión Directiva de la Asociación de Estudiantes de Preparatorios Nocturnos.Para el período 1967/68.(W)

017995-9

5-1

JUNTA DE COMANDANTES EN JEFE
S. I. D.

Dep. I Secc. I

Sub Secc. A/N

Ficha Nro. ____ Confec. 6.7.78

HERNANDEZ FERRANDO (4) — Ariel
Apellidos — Nombres

DOCUMENTOS: C/C BCA (1) 35.177 C/I. ____
Serie Nro. Nro. Dpto.

OTROS DOC. ____
Pasaporte Lib. Enrol. etc.

NACIMIENTO: ____
Fecha Lugar

DOMICILIO: Dr. Manuel Albo 2340 Ap. 11 y - v. 8 de Octubre (2)
Calle Nro. Teléf. Ciudad o Localidad

PROFESION U OCUPACION: Docente -Enseñanza Secundaria -Estudiante I.S.P.V.A Profesorados (3)

LUGAR: ____ CARGO: ____

IDEOLOGIA POLITICA: ____ CLASIFICACION: ____

DATOS COMPLEMENTARIOS: ____
Est. Civil [redacted] Cónyuge Hijos

Otros famil[illegible]

F-2

Fecha	Documentos	077995 ANTECEDENTES A REGISTRAR
3.7.78 PEI 62/0/978	787	14.6.78 -Figura en una relación de docentes de Enseñanza Secundaria que se hallan afiliados al P. Comunista Uruguayo, habiendole correspondido el No. 21.564. Eval. A - 1.- (DD)
1976	0001	Figura como afiliado(No. 21.564)al P.Comunista habiendo ingresado el 28.4.64, de acuerdo al material que le fuera incautado a R. Arismendi. Eval. B - 2.- (OO) (1)(4)

077996-7

61

JUNTA DE COMANDANTES EN JEFE

S. I. D.

Dep. I Secc. I

Sub Secc. A/N

Ficha Nro. ..... Confec 2/8/77

HERNANDEZ — Apellidos

Ariel Artigas — Nombres

DOCUMENTOS: C/C ..... Serie ..... Nro. ..... C/I. ..... Nro. ..... Dpto.

OTROS DOC. ..... Pasaporte ..... Lib. Enrol. ..... etc.

NACIMIENTO: 23 años — Fecha ..... Lugar .....

DOMICILIO: ..... Calle ..... Nro. ..... Teléf. Centenario (Florida) Ciudad o Localidad

PROFESION U OCUPACION: Peón

LUGAR: QUINTIN RAMOS CARGO: .....

IDEOLOGIA POLITICA: ..... CLASIFICACION: .....

DATOS COMPLEMENTARIOS: ..... Est. Civil Unido Cónyuge ..... Hijos .....

..... Otros familiares

F-2

Fecha	Documentos	077996 ANTECEDENTES A REGISTRAR
17/5/76	D. 0689	-Afiliado al Partido Comunista No.64281.Presentado por Walter MARRERO. (U).-

077996

ANTECEDENTES

FECHA INGRESO: 12/5/72

EDAD: 23 años

DOMICILIO: Localidad Centenario (Florida)

PROFESION: Peón de QUINTIN RAMOS

17/5/76 - D. 0689 - (U).-

077997-5

f. 1

JUNTA DE COMANDANTES EN JEFE

S. I. D.

Dep. I Secc. I

Sub Secc. A/N

Ficha Nro. ..... Confec. .....

HERNANDEZ HERNANDEZ — Apellidos

Ariel Omar — Nombres

DOCUMENTOS: C/C AIA 6605 (Serie / Nro.) C/I. ..... (Nro. / Dpto.)

OTROS DOC. ..... (Pasaporte / Lib. Enrol. / etc.)

NACIMIENTO: ..... (Fecha / Lugar)

DOMICILIO: ..... (Calle / Nro. / Teléf. / Ciudad o Localidad)

PROFESION U OCUPACION: .....

LUGAR: ..... CARGO: .....

IDEOLOGIA POLITICA: ..... CLASIFICACION: .....

DATOS COMPLEMENTARIOS: ..... (Est. Civil / Cónyuge / Hijos)

.....

Otros familiares

fs-2

Fecha	Documentos	077997 ANTECEDENTES A REGISTRAR
07.11.70 Doc.1513		-- Delegado de Mesa por las listas :700-808-968-1001-4190 9988 , en las elecciones nacionales del año 1971, por el Departamento de Montevideo .- Circuito N° 972 (Inf. Corte Electoral).- (Pág. N° 0318) (J)

FALTA FICHA CARATULA 077998-3 AN

OBSERVACIONES

HERNANDEZ, Arturo

VARIOS

A-5-L

JUNTA DE COMANDANTES EN JEFE 077999-1

S. I. D.

DEP. I SECC. I

SUB SECC. A/N

FICHA Nº ..... CONFEC. 7.5.82

HERNANDEZ — Apellidos

Arturo — Nombres

DOCUMENTOS: C/C ..... Nº ..... Dpto. C/I. ..... Serie ..... Nº

OTROS DOC. ..... Pasaporte ..... Li. Enrol ..... etc.

NACIMIENTO: ..... Fecha ..... Lugar

DOMICILIO: ..... Calle ..... Nº ..... Teléf. ..... Ciudad o Localidad

PROFESION U OCUPACION: .....

LUGAR: ..... CARGO: .....

IDEOLOGIA POLITICA: ..... CLASIFICACION: .....

DATOS COMPLEMENTARIOS: ..... Est. Civil ..... Cónyuge ..... Hijos

..... Otros familiares

FECHA	DOCUMENTOS	077999 ANTECEDENTES A REGISTRAR
06.10.81	D. 8457	-Integrante al 8/10/73 de Logia Masónica "ESPERANZA Y UNION". Evaluación: A-2 . (VL) (LA).-Indica ( ) ( ) ( ) ( ) ( ).

Ficha confeccionada el día 28/5/1974 5-1
(Hay un HERNANDEZ, Arturo fichado en V.Se [illegible] su
falta y podría tratarse de la misma pers[illegible]

MINISTERIO DE DEFENSA NACIONAL

S. I. D.

Dep. 1 Sec. 1

Sub - Secc. [illegible]

078000-7

Ficha Nro. ..... Confec. .....

HERNANDEZ CALCERRADA — Arturo Jesús

Apellidos — Nombres

DOCUMENTOS: C/C. ..... Serie ..... Nro. ..... C/I. ..... Nro. ..... Dpto

OTROS DOC. ..... Pasaporte ..... Lib. Enrol. ..... etc.

NACIMIENTO: ..... Fecha ..... Lugar

DOMICILIO: Lavalleja.- ..... Calle ..... Nro. ..... Telef. ..... Ciudad o Localidad

PROFESION U OCUPACION: .....

LUGAR: ..... CARGO: .....

IDEOLOGIA POLITICA: ..... CLASIFICACION: .....

DATOS COMPLEMENTARIOS: ..... Est. Civil ..... Cónyuge ..... Hijos

..... Otros familiares

f. 2

Fecha	Documentos	078000 ANTECEDENTES A REGISTRAR
18-3-74	D.556	- Elemento bastante peligroso.- - En el Depastamento de Lavalleja, trabaja en un taller especializado en soldaduras, junto a Washington PEREZ, quien trabaja en la Fábrica de Porttland de Ancap, donde se le conoce como elemento agitador y incluso el ha manifestado que es "tupa" Se presume que parte de los electrodos que utilizan en este taller son hurtados a la Fábrica.- (C.C)

SERVICIO DE INFORMACION DE DEFENSA

078000

F-3

Dep. I AIN

Sección

Ficha Nº ..... confeccionada el 20/XI/69

FOTO

Apellidos HERNANDEZ CALCERRADA

Nombres Arturo Jesus

Fecha de Nacimiento:

Lugar de Nacimiento:

Cred. Cív.: Ced. Identidad:

Prontuario: Funcionario de [illegible] (1) F. Censal:

Padre:

Madre:

Domicilio: Dpto. de Lavalleja Ciudad:

Otros datos (Documentos y señas personales)

Form. 3

FICHA COMPLEMENTARIA

B-L

Documento Nº	Documento Fecha	Documento Origen	078000 ANTECEDENTES
	11/VII/69	B75-D128	-Detenido del Departamento de Lavalleja por violacion del Decreto de Medidas Prontas de Seguridad .-
	11/IX/73	D.2871.	Operario de la Planta de ANCAP (Minas). Figura en una relacion de adeptos al Partido Comunista de dicha Planta. (R)
	14.5.75	Doc.1684	-Figura en una nómina de funcionarios de ANCAP de Minas pertenecientes al P.C.-Nivel.B-2.- Indica (1).- (C)-

MINISTERIO DE DEFENSA NACIONAL 078000

S. I. D.

18 OCT. 1973

Dep. I Secc. I

Sub - Secc. G

Ficha Nro.____ Confec.____

HERNANDEZ	ARTURO
Apellidos	Nombres

DOCUMENTOS: C/C.____ Serie ____ Nro. C/I. (1) 18.781 Nro. Lavalleja Dpto.

OTROS DOC.____ Pasaporte ____ Lib. Enrol. ____ etc.

NACIMIENTO:____ Fecha ____ Lugar

DOMICILIO: Gral. de la Llana y Amilivia Nro. Ciudad de Minas Teléf. Ciudad o Localidad

Calle

PROFESION U OCUPACION: Fábrica de Portland A.N.C.A.P.

LUGAR: Ciudad de Minas CARGO: Operario

IDEOLOGIA POLITICA: COMUNISTA CLASIFICACION: ACTIVISTA

DATOS COMPLEMENTARIOS: [illegible] Est. Civil ____ Conyuge ____ Hijos

Otros familiares

F6

Fecha	Documentos	078000 ANTECEDENTES A REGISTRAR
10.7.73	1546	Elemento activista, realiza contactos con elementos de su ideología.-(EE) Eval.A-6.
13.7.73	1653	Figura como izquierdista activista del gremio ANCAP de Minas. Indica (1). (G)

SERVICIO DE INFORMACION
DE DEFENSA
Dep. I

078001-5

B-1 Sección
Art. Ant. Nac.
Ficha

(4) Angelo HERNANDEZ, preso

Nombres y Apellidos: HERNANDEZ RIOS
Anhelo (a) Semillita.-

Fecha de Nacimiento:

Lugar de Nacimiento: R.O.del U..- Montevideo (3)
(País - Ciudad o Localidad - etc.)

Cred. Cív.: S... AVB 2787 Ced. Identidad: 401.481 (2)

Otros documentos:
(Pasaporte — Libreta Enrolam. — etc.)

Domicilio: Sambucetti 2692.(1964) (1)
(Ciudad o Localidad) (Calle) Nº Teléf

Filiación

Edad aparente 27 años Color del Cutis morocho

Color del Cabello negros Estatura Aproximada 1.70 mts.-

Complexión Aspecto Social regular.-

Señas particulares

Ficha confeccionada en Montevideo el 8 de marzo de 1963.-

078001

Fs 2

ACTIVIDADES

(1) **Laborales:** Profesión Profesor dibujo.- (Rnlor) (1) Lugar de trabajo Liceo Deptal. Tacuarembó.-

Cargo ..... Antigüedad .....

Otras Actividades .....

(2) **Políticas:** Ideología Comunista.- Actuación .....

Antecedentes 1er. Suplente del 3er. Titular del F.I.de L. al Consejo Dptal de Montevideo, en las elecciones del año 1962.-

Antecedentes familiares Esposa: IDA HOLIZ BARD (5)

(3) **Sociales:** Estado Civil CASADO (4) Religión ..... Figuración .....

Grado Instrucción ..... Lugares que frecuenta .....

(4) **Económicas:** Situación ..... Capital aprox. ..... Vehículo .....
marca y Nº

Otros datos .....

Datos Complementarios .....

Apreciación Personal Gral. .....

HERNANDEZ RIOS — Anhelo (a) Semillita.-

FICHA COMPLEMENTARIA

Documento		078001 ANTECEDENTES
Fecha	Origen	
Informe viejo.-		Hizo uso de la palabra en un acto realizado en Tacuarembó con motivo del 28 aniversario de la Revolución Rusa, tratando de demostrar los resultados benéficos del comunismo. 4to. suplente en la lista 163 del P.C. a la Junta Electoral por el Dpto. de Tacuarembó en las elecciones del año 1946
22-X-1948.	"Justicia"	Firman un manifiesto de protesta por las torturas infligidas por la policía del Dpto. de Montevideo a los detenidospor el "Atentadodel Cine Trocadero"
28-IV-1949.	Inf.Reg.Cab. No.9 Carp..-	Simpatizante activo del P. Comunista.-
22-IX-1950.	Reg.C.9.Carp. E-46 Ast. 20.	Con motivo de la visita del Embajador de los EE. UU. de Norte América al liceo de la Ciudad de Tacuarembó, dio lugar con una actitud insólita a una nota desagradable en los actos realizados.-
10-X-1950.-	Carp.Com.Inst. Publ.Pág.18.-	Tuvo activa intervención en un acto de proclamación de candidatos comunistas en la Ciudad de Tacuarembó que terminó en un tumulto con intervención policial y de la cual resultaron varios heridos y contusos.-
26-XI-1950.	Lista 162- PC en Tacuarembó.	Primer candidato como suplente a la Intendencia Municipal por Tacuarembó.-
5-VI-1952.-	Of.771-952- del B.Aér.No.2.	Es reconocido como militante del Partido Comunista. Mantiene amistad personal con Romeldo L[illegible] reconocido comunista de P. de los [illegible]

FICHA COMPLEMENTARIA

Documento 078.001 ANTECEDENTES 6-4

Fecha	Origen	
		Llegó a ésta por ferro-carril a las 1230 hs. del 31-V- para dictar una conferencia sobre el tema "Los Leonardos", regresando a la Ciudad de Tacuarembó, por los mismos medios, al siguiente día. Cabe destacar que el sabía que ésta conferencia era organizada por comunistas.-
11-VIII-952.	Of.R.636 Reg. Cab.5-en III-D-Ast. 3.-	Director del periódico comunista que se edita en la ciudad de Tacuarembó, con el título de "Orientación".-
6-II-1953.-	Justicia.-	Este semanario publica un dibujo del que es autor, de carácter gremialista sindicalista.-
30-IV-1953	Justicia.	Obtuvo el premio a LA MEJOR OBRA DE SALON, Ministerio de Instrucción Pública, en el V Salón de Artistas Plásticos del Interior realizado en el teatro Solís.
Volumen 12 "Artigas" Conductor Militar (C.Militar)		En la introducción del libro "Artigas" Conductor Militar, del Tte.Cnel. Juan Antonio VAZQUEZ, aparece un retrato de Artigas por Anhelo HERNANDEZ Esta revista del Centro Militar publica en su interior una lámina del Exodo del Pueblo Oriental por el mismo autor.-
14-V-1954.-	B.79.-D.133.- "Justicia".-	Pintor premiado en el 5to. salón del Interior.-
3-III-1955.	"Justicia".-	Enviado especial de este diario al Festival de la Juventud Comunista realizado del [illegible] febrero ppdo. en [illegible]

HERNANDEZ RIOS — Anhelo (a) Semilli...

FICHA COMPLEMENTARIA

07801 — B-5

Documento		ANTECEDENTES
Fecha	Origen	
16-X-1958.-	El Popular.-	Donó 500.00$ al Partido Comunista, que ganó en un premio.-
30-XI-1958.-	III-A 1 Ast.8. (2)	Candidato a la Cámara de Representantes por el Partido Comunista en las elecciones de noviembre de 1959.-
21-IX-1959.-	B.79.- D.133.	Partió del Aeropuerto Nacional de Carrasco en un avión de la compañía SAS con destino a Praga integrando una delegación de uruguayos, argentinos, paraguayos y un chileno, invitados por la Unión Soviética para visitar China Comunista, a los efectos de concurrir a los festejos del X Aniversario de la instauración del régimen comunista en China.-
30-X-1959.-	B.79.- D.133.- "El Popular" (3)	Pág.1, col.4 del suplemento de Cultura: publica la fotografía del causante, integrando la delegación uruguaya que visita a China Roja.-
18-VIII-1961.	B.68.-D.15. (4)	Viajó a La Habana con Delegación Activistas del Partido Comunista.-=
8-VI-1962.-	"El Popular".- Doc. 1664/80	Se pronuncia por la formación de un frente de las Fuerzas Democráticas y anti-imperialistas.- Indice (1)
6-X-1962.-	"Marcha".-	Firmante de un manifiesto del Movimiento de Trabajadores de la Cultura (integrante del F.D.de L.) Firmó manifiesto de MIL CIEN INTELECTUALES DEL FIDEL.-

FICHA COMPLEMENTARIA

F-6

Documento 028001

Fecha	Origen	ANTECEDENTES
3-III-1963.- 10-III-1963.-	"El Popular".-	Firmó manifiesto por la derogación de las Medidas Prontas de Seguridad establecidas con motivo de la huelga de UTE.-
23-XII-1963.	" Marcha."	Firmante de un llamado solidario por Cuba.-
24-I-1962.	B.75.(1) D.31.-	Firmantede un manifiesto por la no intervención y condena de cualquier tentativa de sanción, agresión o coerción ya sea económica política o militar y todo intento de ruptura diplomática con el Gobierno de Cuba violatorio del Principio de no intervención.-
Año 1962.-	BM.III/IV V/VI	-Citadoen pág. 9.- - " " " " 18.-
II- 1964 .-	B.79.-D.133.-	Se establecê que recibe directamente de Pekín la"Revista Pekín Informa", en forma personal En representación de la Unión de Artistas Plásticos hace uso de la palabra en un acto organizado ppr la Federación Uruguaya de Teatros Independientes. Por tal motivo es mencionado en el diario "El Popular" del día 24-VII-1964.-
2-IX-1964.-	B.75.(1) D.300. "El Popular".-	Firmante de un manifiesto de intelectuales en contra de la resolución de la OEA (ruptura de relaciones con Cuba.-
IX-X-1964.-	Mem.bimensual pág. 4.-	Integró la Mesa uqe presidió el acto central del PC el pasado 3 de octubre en el Palacio Peñarol en conmemoración de los 44 años de su funda ión.

HERNANDEZ RIOS — Anhelo (a) Semillita

FICHA COMPLEMENTARIA

Documento		078001 ANTECEDENTES	B-7
Fecha	Origen		
4-X-1964.-	B.75(1)D.508.- "El Popular".	Hace acto de presencia en el Palacio Peñarol, con motivo del acto de celebración del 44 aniversario del P.C., en representación del Movimiento Trabajadores de la Cultura.-	
22-X-1964.-	B.75(1)D.1006.	Adherente del Primer Encuentro de Intelectuales Progresistas Organizado por el Movimiento de Trabajadores de la Cultura del Frente Izquierda de Liberación, realizado en Montevideo, los días 22,23 y 24 de octubre de 1964.-	
21-X-1964.-	B.75(1)D.385.	En calidad de integrante de la Mesa Directiva del Movimiento Nacional de Trabajadores de la Cultura del Frente Izquierdad de Liberación, invita a participar en el "Primer Encuentro de Intelectuales Progresistas", a relaizarse los días 22, 23 y 24 de octubre de 1964, en la sede central del F.I.de L., 18 de Julio 1443.-	
2-IV-1965.-	B 79.-D.133. "El Popular".	Se suscribe una declaración pública de los intelectuales uruguayos exigiendo el inmediato cese de la agresión armada a Viet-Nam del Norte y en vista de la demanda de respaldo a su acción, planteada a nuestro gobierno por el Departamento de Estado de los Estados Unidos.-	
13-IV-1965.-	B.75(1)D.369.	Con motivo del siniestro que afectó el local e instalciones del diario "El Popular" integrando grupo de artistas plásticos visitó el sitio [illegible] tando a los demás artistas [illegible]	

Documento		078001 ANTECEDENTES
Fecha	Origen	
		paña de recuperación de éste.-
12-IV-1965.-	B.75(1)D.565. "El Popular".-	Con motivo del incendio de "El Popular", contribuye con $300.oo para la operación reconstrucción
29-V-1965.-	B.75.-D .837. "El Popula r".	Con motivo de cumplirse el 9o. aniversario de la revista ESTUDIOS firma un telegrama de salutación dirigido al Director de la misma Rodney ARISMENDI en r epresentación de la clase obrera y de los intelectuale s progresistas del Uruguay.-
9-VI-1965.-	B.75.-D.932.- " Epoca ".-	Contribuye con obra de su cosecha a un remate esposición de óleos, grabados , cerámicas, y fotografías a realizarse en la calle San José No. 929 de la ciudad de Montevideo el día 11 de junio del correinte año.- El producto de este remate ex exposición será para recabar fondos para la reconstrucción del dia rio "EPOCA".-
8-VII-1965.-	B.75.-D.1171.	Durante las vacaciones del mes de julio se dictarán clases especia les de recapitulación en el Centro de Estudios Políticos y Sociales, sito en 18 de Julio-1445. A cargo del reseñado estará la clase sobre "De la Prehsitoria al Renacimiento" (en el cursillo SECUENCIAS COMENTADAS DE DISPOSITIVOS DE PINTURA) que se dictarán el día martes 13 a las 19.30 horas.-
16-XII-1965.-	B.75.-D.2732.	Firmante de un manifiesto de Docentes Profesionales y Artistas en contra de las Medidas de Seguridad.-

HERNANDEZ RIOS — Anhelo (a) Semilli[illegible].-

FICHA COMPLEMENTARIA

078.001

Documento		ANTECEDENTES
Fecha	Origen	
27-XI-1966.	B.75.-D.1452.	Aporta (1) .-
23-V-1966.-	B.76.- D.46.-	En la fecha el Centro de Estudio Políticos y Sociales (CEPS) da a publicidad el programa de actividades a desarrollarse en su local de la Avda. 18 de julio 1443 para 1966, donde el reseñado dictará clases semanales en el Segundo Ciclo de los Cursillos regulares, sobre el tema "El Arte Pictórico de los Siglos XIX y XX " las cuales comenzarán a partir del día 17 de mayo.- El acto público de apertura de las actividades tuvo lugar el día 6-V-1966 a la hota 20.30 en el mencionado loca l.-
Año 1966.-	Lista "FIDEL"	-Figura como 2do. Suplente del 5to. Titular a la Cámara de Senadores en las listas del Frente Izquierda de Liberación en las Elecciones Nacionales del corriente año.-
12-IV-1966.-	B.68.- D.15.-	"La marea de la solidaridad cubre el Hondon creado por la llamas".-
7-V-1966.-	B.68.- D.15. B.79.- D.133. "El Popular".-	Publica su foto en momentos de firmar la Reforma Popular de un grupo de Sindicatos y el Partido Comunista. Candidato del F.I. de L. como suplente a la Cámara de Senadores en las elecciones de 1966.-
11-XI-1966.-	B.75.-D.630.-	Figura en un llamammiento a apoyar al "F.I.de L." y a votar sus listas en las elecciones [illegible] dientes al año en curso, [illegible]

FICHA COMPLEMENTARIA

Documento		ANTECEDENTES
Fecha	Origen	
		formulado por los trabajadores de la cultura de dicho Frente.-
16-VI-1967.	B.79.-D.133.- "El Popular",	Firmante de un manifiesto de "Repulsa de Intelectuales uruguayos a la agresión imperialista en Medio Oriente".-
10-X-1967.	B.68.-D.15.-	Integró jurado del concurso de afiches del P.C.
14-X-1967.-	" " " "	Firma adhesión a Paco ESPINDOLA.-
22-XII-1967.	B.75.-D.442. El Popular.-	Integrante del equipo de personas comunistas que editaron la revista "PRA XIS".-
4-X-1967.-	B.75.-D.1084.	Intervino en una Mesa Redonda sobre el tema "Penetración Imperialista en la Cultura", organizado por el Mov. de Trabajadores de la Cultura (F. I. de L.).-
20-II-1968.-	B.68.-D.15.-	Convocado por la C.N.T., firma llamado de la ciudadanía.-
19-XII-1968.	" " " " .-	Autor del cuadro de uno de los tres estudiantes muertos durante las Medidas Prontas de Seguridad del 13 de junio de 1968.-
26/XII/68	B75 - D.464	
21-XI-1969.	B.79.-D.133.	Según informe 019 del EMN el causante conjuntamente con Rimer CARDILLO se embarcaron en calidad de agregados a la tripulación del buque de la R. D.A. "SCHWARZBURG" que partió de Montevideo el 18 de Noviembre con destino Rotterdam y [illegible]

HERNANDEZ RIOS Anhelo (a) Semillita.-

	DOCUMENTOS	008001 ANTECEDENTES A REGISTRAR 5-11
3-IV-1968.-	79.-74.-	Intervino en la realización del "Mural de la Solidaridad", participnado en la jornada de "La Noche de Viet-Nam".-
13-VIII 66	75-1657	Participa en el XIX Congreso del P.C.
28/VIII 971	"El Popular"	Participa en acto realizado en la sede central del P.C., con motivo del ingreso oficial de Francisco(Paco) Espinola al Partido, donde s e le hizo entrega de su cartet demilitante (N)
15-V-69	75-1388-	Tuvo a cargo la palabras inagurales en la recepción ofrecida por el Cté Central del Partido. (R).
12/NOV/971.-	"MARCHA".-	Candidato a Senador, 24° lugar, en la lista de la 1001, para las elecciones de 1971.-
5/XI/969	75.1113. "EL POPULAR"	Viaja hacia la Républiaca Démocratica Alemana en uso de una beca otorgada por la Unión de plásticos de dicho país. (C.C).
26/7/72	Lista 76 SAN JOSE	-Candidato en el 2do. lugar Suplente del 24n Titular a la Cámara de Senadores por el Dpto. de San José en las elecciones de 1971. "PP"

	DOCUMENTOS	078001	ANTECEDENTES A REGISTRAR	B-12

8/8/72 Lista 1001 COLONIA — Candidato en el 24 lugar Titular a la Cámara de Senadores por el Depto. de Colonia en las elecciones de 1971. "PP"

1971. Lista 26 Soriano — Figura en el 24º lugar, Titular a la Cámara de Senadores por el Dpto. de Soriano en las Elecciones Nacionales de 1971. (R)

1971. Lista 1001 Dptos. Lavalleja, Artigas, Salto, Paysandú, Rocha, Flores, Cerro Largo, Maldonado, Soriano, R. Negro, Tacuarembó, Durazno, Rivera, Florida, Montevideo, T. y Tres. — Figura como 24º Titular a la Cámara de Senadores en las Elecciones Nacionales de 1971 (R)

14/1/69. B. 75-D. 1613 - Autor junto con Edgardo Ribeiro y Alceu Ribeiro, de la revista "Estudios", organo del Comité Ejecutivo del Partido Comunista (MM)

28/8/71 75-2160 - Integrantes de la "Brigadas de Artistas Plasticaes del Frente Amplio", que realiza exposiciones a beneficio del F,A. en las Ferias Públicas, (PP).

FICHA COMPLEMENTARIA

DOCUMENTO		078009 ANTECEDENTES F-13
Fecha	Origen	
1969 -El Comunismo en Uruguay.	96, 103	-Dirigente de la Unión de Artistas Plásticos Contemporaneos, Socio de la Organización "Amigos del Arte.
22/4/1971	75-2968	-Particip;o con una obra en la exposición de arte plástico en el Encuentro Nacional de Escritores organizado por el Comité de Escritores "Bartolomé Hidalgo", del Movimiento de Trabajadores de Cultura integrante del Frente Izquierdade Liberación, realizado los días 19 y 20 de marzo p½pdo½(PP)
9-IV-73	Doc. 647	-Figura en una lista de Trabajadores de la Enseñanza Industrial y Agraria donde se hace un llamamiento a Incorporarse al Frente Amplio.- (UU)
8.5.74	Doc.1032	- Hablo en representación de los artístas plasticos y artesanos en el programa organizado por el Frente Amplio denominado"el programa de los 100"realizado por televisión el 23.NOV.71, el cuál 100 personalidades testimoniaron su adhesión al Frente Amplio.-(SS)-
Dic.72)	EL,POPULAR)	El,mencionado Diario lo entrevista con motivo que el reseñado se halla preparando una de sus obras para el Local del Seccional 20, como homenaje a los caídos en el Paso Molino.(Y).

FICHA COMPLEMENTARIA

DOCUMENTO		078001 ANTECEDENTES 5-14
Fecha	Origen	
12.2.76.	Doc.0179.	- 1964: Recibe literatura de izquierda desde Rusia y China.-Candidato del FIDEL,como suplente a la Cámara de Senadores en las Elecciones de 1966. 15/VIII/68: Firmante de un manifiesto exigiendo el levantamiento de las MPS. Candidato a la Cámara de Senadores,en carácter de suplentes,lista 1001,(PDC Frente Amplio, en elecciones Nacionales /971. 12/XII/945: Afiliado al P.Comunista con el No.1052. Indica: (1) (Y).=
18.2.76 PD. 7 a 7	209 (9)	13.2.76 -Se asiló en la "Embajada de México.- (DD) (2)
22.V.76.	Doc.694.	Idem Doc.anterior. (Y).
22.5.76.	Doc.0697.	-Saldría con destino a México Vía Pan-Am 8.IV.76, si se les provee de los pasaportes respectivos..(Y).
27.VII.76.	Doc.0964.	- 24.VI.76: En la fecha hizo abandono del país con destino a México, Vía Pan merican. Pasaporte No. 124.682. (Y).=
30.6.76 PD. 7 a 7	867 (DD) (10)	

HERNANDEZ Anhelo

HERNANDEZ 078001

B-15

FECHA	DOCUMENTOS	ANTECEDENTES A REGISTRAR
21.4.75	Doc.656 (11)	-Afiliado al Partido Comunista el 12.12.45 con el Nº 01052 (Microfilm incautado a RODNEY ARISMENDI) Eval. B-2. (E).-
4.10.76	Doc.1269 (19)	-Figura en una nómina de Artistas Uruguayos que expusieron grabados de propaganda marxista los que fueron incautados a su devolución de Berlín Oriental, ciudad en la se realizó dicha exposición. Eval. A-1. (TT).-
20.7.68	MARCHA Nro.1411	-Integra nóminasde entidades y personas que suscriben un manifiesto donde fundamentalmente se pronuncian contra el mantenimiento de las Medidas Prontas de Seguridad,expresando entre otros conceptos quee las mismas han violado reiteradamente las libertades públicas,- (JJ)
1976	0001	Afiliado al P. Comunista de acuerdo al material que le fuera incautado a R. Arismendi, correspondiéndole el No. 1.05[illegible]. Fecha de Ingreso 1[illegible].[illegible].45. Eval. B - [illegible].- (OO)
3.[illegible].78 PAT [illegible]	[illegible]	[illegible] -Figura en una relación de docentes de la Universidad del [illegible] [illegible] Eval. A - [illegible].- ([illegible])

FECHA	DOCUMENTOS	- 078001 ANTECEDENTES A REGISTRAR Fs-16
30.11.79	2516 (13)	- ACTIVIDADES EN EL EXTRANJERO: MEXICO - .02.979 - Efectúa el dibujo que acompaña la nota publicada en el "EXCELSIOR" por Enrique Rodríguez, titulada: URUGUAY : EROSION DEL FASCISMO EN EL CONO SUR". Eval. a - 1 .- (3,4y5) (SF) .-
	30.11.981	-Memo(A)Nº2411/81 para el Dpto.III/SID.-(i).-
29.06.81	Doc. 5303	*A partir del 25 de Marzo, el causante presenta una exposición en el Museo "Carrillo Gil" de la capital mexicana, denominada exposición "Del exilio a los cinco"; en la misma se exponen 66 obras realizadas durante su estancia en México a partir del año 1976. En 1979, el causante obtuvo el primer Premio del Concurso sobre el tema de la danza convocado por el Taller Coreográfico de la Universidad Nacional Autónoma de México. (UNAM). Eval.: A-1 (AN)
15.09.81	Doc. 7841	*Integra la lista de personalidades que auspician la Semana de la Amistad Uruguay-Unión Soviética, conmemorando el XXV Aniversario del Instituto Cultural Uruguayo-Soviético (ICUS) (Año 1970) PRENSA (AN)
[illegible]	[illegible]	[illegible]

GONZALEZ 078001 B-17

FECHA	DOCUMENTOS	ANTECEDENTES A REGISTRAR
6.5.83	26067/83	-20.4.83-Figura en una relación de integrantes del Partido Comunista Uruguayo, en el Frente Artístico Grupo de Teatro "El Galpón", que funciona en la Ciudad de México. Artista Plástico.-Eval A-1 (V) Pag.23
21.07.83	25349/83	-28.04.83-Indica idem Doc. 206/76.-EVAL: A-2 (C)
1 [illegible]	[illegible]	- [illegible] 1.8[illegible] [illegible] .2 [illegible] 7/83 .- Eval: [illegible] ([illegible]).-
20.7.83	6395/81 Pag.6.	Indica Idem al Documento Nº5503/81.- Eval: A-2(AD)
1.6.83	7960/412 y 413	**ACTIVIDADES EN EL EXTRANJERO** MEXICO- 29.6.77 - Expresa su opinion al diario "EX-CELSIOR", sobre las "Jornadas de la Cultura uruguaya en el exilio", indicando que las mismas "Contribuyeron al retroceso del fascismo en Latinoamerica". MAR/79 - El delegado de la CNT, Daniel BUQUET, entrego al Secretario General de la Confederacion de Trabajadores de Mexico: Fidel VELAZQUEZ, un banderin de la CNT y un libro autografiado por el causante. JUN/79 - Participo en una muestra de pintores uruguayos en el exilio, realizada en el Colegio Nacional de Economistas de Mexico, en ocasion de la Semana de Solidaridad Latinoamericana, [illegible]

FECHA	DOCUMENTOS	078001 ANTECEDENTES A REGISTRAR
	//..	tia para los Presos Políticos y Sindicales del Continente. Eval:A-1 (00)

B-18

ASUNTO ARTISTAS

JUNTA DE COMANDANTES EN JEFE

S. I. D.

078001

DEP. I V SECC. I

SUB SECC. A/N

FICHA Nº 4 CONFEC. 31.1.7

HERNANDEZ — Apellidos

Anhelo — Nombres

DOCUMENTOS: C/C ..... Nº ..... Dpto. C/I. ..... Serie ..... Nº

OTROS DOC. ..... Pasaporte Li. Enrol etc.

NACIMIENTO: ..... Fecha Lugar

DOMICILIO: ..... Calle Nº Teléf. Ciudad o Localidad

PROFESION U OCUPACION: Artista plástico uruguayo

LUGAR: ..... CARGO: .....

IDEOLOGIA POLITICA: ..... CLASIFICACION: .....

DATOS COMPLEMENTARIOS: ..... Est. Civil Cónyuge Hijos

..... Otros familiares

5-20

FECHA	DOCUMENTOS	078801 ANTECEDENTES A REGISTRAR
30.11.77	0181	Figura entre otros como orador de una mesa redonda realizada en México a cerca del fascismo. No se encuentra documento. (FG)

MINISTERIO DE DEFENSA NACIONAL

S. I. D.

078001

14 JUN 1976-21

Dep. I Secc, I

Sub - Secc. G

Ficha Nro.____ Confec.____

HERNANDEZ — Apellidos

Anhelo — Nombres

DOCUMENTOS: C/C.____ Serie ____ Nro. C/I.____ Nro. ____ Dpto.

OTROS DOC. ____ Pasaporte ____ Lib. Enrol. ____ etc.

NACIMIENTO: ____ Fecha ____ Lugar

DOMICILIO: ____ Calle ____ Nro. ____ Teléf. ____ Ciudad o Localidad

PROFESION U OCUPACION: Docente

LUGAR: U.B.A. **CARGO:** Prof. Dibujo Femenino

IDEOLOGIA POLITICA: Comunista **CLASIFICACION:** ____

DATOS COMPLEMENTARIOS: ____ Est. Civil ____ Conyuge ____ Hijos

____ Otros familiares

Foja 12

Fecha	Documentos	Q78001 ANTECEDENTES A REGISTRAR
16/5/73	1008	Figura en lista de docentes de U.T.U., sindicada como comunista. (K)
		28/6/78-Se remitieron datos identificatorios por Nom.(A) No. 685(Carte Electoral).-(U)
2.7.83	26314/768	-1971/1978:En información referente al P.C. obtenida por el Depto.III/S.I.D. en éste período se establece: Integrante de la Regional 1 (SUR). Asistió a la Conferencia Nacional del partido entre el 1 y 2 DIC/1972.-Eval A-2 (TR).-

4/2/84

11941 / 82

PAG. 250

[illegible] EN EL CO.NA.E.

EVAL - A - 1.C (D) INDICA ( ) ( ) ( )

SERVICIO DE INFORMACION DE DEFENSA

078002-3

F-1

Dep. I

Confeccionado el 27-Nov-1969.-

V A R I O S

FOTO

Apellidos HERNANDEZ ACEVEDO

Nombres Aurelio

Fecha de Nacimiento

Lugar de Nacimiento

Est. Civil

Cred. Cívica: Céd. Identidad

Otros Documentos

Ocupación

Padre

Madre

Domicilio Opto.Canelones Ciudad

Otr Datos:

FICHA COMPLEMENTARIA

Fo-2

DOCUMENTO		078002 ANTECEDENTES
Fecha	Origen	
11-VII-1969	B75-D128	-Detenido del Dpto.de Canelones por violación del Decreto de Medidas Prontas de Seguridad.

5-1

SERVICIO DE INFORMACION
DE DEFENSA
Dep. I

078003-1

..... Sección
Act. Ant. Nac.
Ficha Nº [illegible]

Nombres y Apellidos: HERNANDEZ Baldomero

Fecha de Nacimiento:

Lugar de Nacimiento:
(País - Ciudad o Localidad - etc.)

Cred. Cív.: Serie ..... Nº ..... Ced. Identidad: 27.718 (1)

Otros documentos:
(Pasaporte — Libreta Enrolam. — etc.)

FOTO

Domicilio: Maldonado Solís frente al Club URU.-
(Ciudad o Localidad) (Calle) Nº Teléf

Filiación

Edad aparente ..... Color del Cutis .....

Color del Cabello ..... Estatura Aproximada .....

Complexión ..... Aspecto Social .....

Señas particulares .....

Ficha confeccionada en Montevideo el 15 de marzo de 1967.-

Fórm. 1

078003

F-2

ACTIVIDADES

(1) **Laborales:** Profesión carpintero (2) Lugar de trabajo .....

Cargo ..... Antigüedad .....

Otras Actividades .....

.....

(2) **Políticas:** Ideología COMUNISTA. - Actuación .....

Antecedentes .....

Antecedentes familiares .....

(3) **Sociales:** Estado Civil ..... Religión ..... Figuración .....

Grado Instrucción ..... Lugares que frecuenta .....

(4) **Económicas:** Situación ..... Capital aprox. ..... Vehículo .....
marca y Nº

Otros datos Posee moto marca GILERA Matrícula B-1-1181 (3)

Datos Complementarios .....

Apreciación Personal Gral. .....

.....

.....

HERNANDEZ **FICHA COMPLEMENTARIA** Baldomero

B-3

Documento		078003 ANTECEDENTES
Fecha	Origen	
12/XI/965	73.(3)/1	-Figura en una relación de personas a las cuales se les sindica como elementos de ideología Comunista.- Comisaría 1ra. Sección de Maldonado.- Domiciliado en Solís frente al Club URU.-
Año 1967.	B.77.-D.167.	Figura en una relación de personas comunistas del Departamento de Maldonado.-
1971.	LISTA 77 1810.1815. 177 3000.37.	Candidato en el 12.lugar a la Cámara de Senadores sub lema Movimiento Independiente,(SS)
1971.	Lista 777	Candidato en el 1er.lugar a la del 1er.titular a la Junta Departamental por el dpto.de Maldonado. sub lema Movimiento Unitario Maldonadense.(SS)
28/1/1975	178	-Aparece en una nómina de personas que visitaron a LIBER SEREGNI, durante su estadía en su chalet de Punta del Este en Maldonado.- Eval. A-1.-Indica (1),(2),(3) (PP).-

4/2/84

11941 / 82
PAG. 2510

-POSEE ANTECEDENTES EN EL CONCEPTO
EVAL. A-1.C(1) INDICA ( ) ( ) ( )

Fórm. 2

MINISTERIO DE DEFENSA NACIONAL

S. I. D.

078004-9

22 MAR. 1975 Dep. I

Secc. I

Sub - Secc. G

Ficha Nro._____ Confec._____

HERNANDEZ — Apellidos

Baleriano Mauro — Nombres

DOCUMENTOS: C/C._____ Serie _____ Nro. _____ C/I._____ Nro. _____ Dpto. _____

OTROS DOC. _____ Pasaporte _____ Lib. Enrol. _____ etc. _____

NACIMIENTO: 46 años en 1974. — Fecha — Lugar

DOMICILIO: Himalaya Nro.2987 — Calle — Nro. — Teléf. — Ciudad o Localidad

PROFESION U OCUPACION: _____

LUGAR: _____ CARGO: _____

IDEOLOGIA POLITICA: _____ CLASIFICACION: _____

DATOS COMPLEMENTARIOS: _____ Est. Civil _____ Conyuge _____ Hijos _____

Otros familiares

F-2-

Fecha	Documentos	07800 4 ANTECEDENTES A REGISTRAR
16.3.74 JPM PD	Doc.0445 00.07 a 00.07	- Detenido el día 8.3.74 en el local del FOL (Federación Obreros de la Lana) conjuntamente con otros personas cuando se encontraban en una reunión no autorizada.- (SS)-
16.3.74 JPM PD	D.00.07 00.07 a 00.07	Fué internado en el Cilindro Municipal en el marco de Medidas Prontas de Seguridad.-(SS)-

FT-1

MINISTERIO DE DEFENSA NACIONAL 078005-6

S. I. D.

Dep. I Secc. I

Sub Secc. A/N

Ficha Nro. ..... Confec. .....

HERNANDEZ RUIZ — Apellidos

Baudilio — Nombres

DOCUMENTOS: C/C ..... (Serie / Nro.) C/I. ..... (Nro. / Dpto.)

OTROS DOC. ..... (Pasaporte / Lib. Enrol. / etc.)

NACIMIENTO: ..... (Fecha / Lugar)

DOMICILIO: Oficial 1 No. 4465 (1955) ..... P. Blancas
Calle / Nro. / Teléf. / Ciudad o Localidad

PROFESION U OCUPACION: .....

LUGAR: ..... CARGO: .....

IDEOLOGIA POLITICA: Comunista ..... CLASIFICACION: .....

DATOS COMPLEMENTARIOS: ..... (Est. Civil / Cónyuge / Hijos)

Otros familiares

F-2

Fecha	Documentos	078005 ANTECEDENTES A REGISTRAR
21.4.75	Doc. 656	Afiliado al Partido Comunista el 30.03.55 con el No. 04865. (Microfilm incautado a RODNEY ARISMENDI). Eval. B-2. (E).-

NO SE UBICO FICHA V

OBSERVACIONES

078006-4

HERNANDEZ, Beatriz Lourdes (81)

FJ-1

JUNTA DE COMANDANTES EN JEFE

078007-2

S. I. D.

Dep. I Secc. I

Sub Secc. A/N

Ficha Nro. _____ Confec. 27.11.78

HERNANDEZ RIVERA — Apellidos

Belisario — Nombres

DOCUMENTOS: C/C QCA - 6634 — Serie Nro. — C/I. _____ — Nro. Dpto.

OTROS DOC. _____ — Pasaporte Lib. Enrol. etc.

NACIMIENTO: 31 años (1967) — Fecha Lugar

DOMICILIO: Hervidero 2811/25 — Calle Nro. Teléf. Ciudad o Localidad

PROFESION U OCUPACION: Sastre

LUGAR: _____ CARGO: _____

IDEOLOGIA POLITICA: _____ CLASIFICACION: _____

DATOS COMPLEMENTARIOS: _____

Est. Civil Cónyuge Hijos

Otros familiares

Fecha	Documentos	078007 ANTECEDENTES A REGISTRAR
17.7.74	D. 1776	-Afiliado al Partido Comunista con el Nro. 29.683, fecha ingreso:30.11.67.- Eval: B-2 (M).-

16.9.76

B-3

9683

E G V

oto

078007 ANTECEDENTES

Doc.0001/76.-(00)

F. Ingr. 30.11.67 31 años

Dom: Hervidero 2811/25 y Esperanza.-

C.C. QCA 06634

Sastre. MADISON. Confección.-

Eval. B-2.-

SERVICIO DE INTELIGENCIA

Div. I (Seguridad)

Sección

MINISTERIO DE DEFENSA NACIONAL
SERVICIO ... Ficha N.º ... M/F confeccionada el 21.IV.65

078008-0

Foto

Apellidos HERNANDEZ

Nombres Beltrán

Fecha de Nacimiento:

Lugar de Nacimiento:

Cred. Civ.: Ced. Identidad:

Prontuario: F. Censal:

Padre:

Madre:

Domicilio: Ituzaingó 784 (1) Ciudad: (San Carlos Maldonado) (2)

Otros datos (Documentos y señas personales) Profesor.-

6-2

FICHA COMPLEMENTARIA

Documento			078008 Antecedentes
N.º	Fecha	Orígen	
B-75-(1) D-917.	31.VIII.64	"EPOCA"	-Firmante de un manifiesto y convocatoria a un acto público a realizarse en la ciudad de Maldonado en el local de "La Cabaña", (Florida esq.18 de Julio) en defensa del mantenimiento de las relaciones diplomáticas y comerciales con Cuba.-
75/1642.	31-VIII-65.	Acción.	-Con motivo de haber aprobado la Junta Departamental de Maldonado el proyecto de Autonomía para la ciudad de Punta del Este, se formó en este Departamento un Comité de Emergencia, para luchar por el mantenimiento del Veto a esa resolución, de la cual el reseñado es integrante.-Esta Comisión ha invitado a Instituciones, Representantes Políticos, Dirigentes gremiales, Representantes de la Banca y el Comercio, a inviar delegados a una mesa redonda que se realizará el día 1o. de setiembre del corriente año en la Sede del Club "La Cabaña", sito Florida esquina 18 de julio de la ciudad de Maldonado.-
28.4.83	CNCPNº845/83 INGRESO MALDONADO.O.S.E. R.E.Nº25783/83		-DATOS DE LA D.I.I.: En febrero de 1964 se establece que recibe directamente de Moscú la revista "Tiempos Nuevos".-Edil de la Junta Departamental de Maldonado, por el Partido Colorado Batllismo lista 9[illegible].-Intervino en el acto público [illegible] realizado en el local de la Cabaña [illegible] de Maldonado el [illegible] en el D[illegible]

FECHA	DOCUMENTOS	ANTECEDENTES A REGISTRAR 078008
11...		HERNANDEZ, Beltrán.- (5-1)

Cuba.-"El Popular" del 29.8.64: Suscribe con otros ciudadanos del Departamento de Maldonado, un llamado para adherirse a un acto público a realizarse el 31.8.64, en defensa de los derechos de autodeterminación y no intervención y por el mantenimiento de relaciones diplomáticas y comerciales con Cuba.-

-8.4.83: En la fecha se contestó dicha constancia a nombre de HERNANDEZ BONILLA, Beltrán, para ingreso en O.S.E. no pudiéndose establecer que los antecedentes anteriormente registrados le pertenezcan al titular de la constancia.(MV).-

078009-8 G-1

JUNTA DE COMANDANTES EN JEFE V A R I O S **Dep. I** **Secc. I**

S. I. D. **Sub Secc. A/N**

Ficha No. ..... **Confec.** 29.4.83

HERNANDEZ BONILLA .... BELTRAN ....
Apellidos — Nombres

DOCUMENTOS: C/C. D.A.A. 7002 .... **C/I.** ...2.730.031-6. (Maldonado)
Serie — No. — No. — Dpto.

OTROS DOC. ....
Pasaporte — Lib. Enrol. — etc.

NACIMIENTO: 10.2.1928 Maldonado ....
Fecha — Lugar

DOMICILIO: Barrio Odizzio, calle Celedonio Rojas casi Cno.de los Gauchos
Calle — No. — Teléf. — Ciudad o Localidad

PROFESIÓN U OCUPACIÓN: desde 1972/978 en O.S.E.(Peón). 1979/a la fecha Jornalero.(changas).-

LUGAR: .... **CARGO:** ....

IDEOLOGÍA POLÍTICA: .... **CLASIFICACIÓN:** ....

DATOS COMPLEMENTARIOS ... Divorciado? ....
Est. Civil — Cónyuge — Hijos

[illegible] ....
Otros Datos

FECHA	DOCUMENTOS	078000 ANTECEDENTES A REGISTRAR
29.4.83	CHCPN°845/82 INGRESO/MALDONADO.O.S.E R.E.N°25783/83.-	-8.4.83: En la fecha se contestó dicha constancia CON ANTECEDENTES a nombre de HERNANDEZ, Beltrán, para ingreso en O.S.E., no pudiéndose establecer que dichos antecedentes le pertenezcan al titular de la constancia. (MV).-

JUNTA DE COMANDANTES EN JEFE

S. I. D.

078010-6

F-1

Dep. I Secc. I

Sub Secc. A/N

Ficha Nº ..... Confec. 8.3.83

HERNANDEZ — Apellidos

Blanca — Nombres

DOCUMENTOS: C/C. ..... Serie ..... Nº ..... C/I. ..... Nº ..... Dpto.

OTROS DOC. ..... Pasaporte ..... Lib. Enrol. ..... etc.

NACIMIENTO: ..... Fecha ..... Lugar

DOMICILIO: ..... Calle ..... Nº ..... Teléf. ..... Ciudad o Localidad

PROFESION U OCUPACION: Pastor Evangelista

LUGAR: Dpto. de Maldonado CARGO: .....

IDEOLOGIA POLITICA: ..... CLASIFICACION: .....

DATOS COMPLEMENTARIOS ..... Est. Civil ..... Cónyuge ..... Hijos

..... Otros familiares

Fecha	Documentos	078010 ANTECEDENTES A REGISTRAR	fs 2
8.3.83	21726/82	Es el Pastor de la "Iglesia Evangélica-Ciencia-Cristiana", en el Dpto. de Maldonado.-Eval: B-2(AD)	

VARIOS

078011-4

Confeccionada: 23/IX/97

MINISTERIO DE DEFENSA NACIONAL
S. I. D.

Dep. I E Secc. I
Sub-Secc. [redacted]
Ficha N.o ..... Confec. .....

HERNANDEZ de LOPEZ, Blanca Esther.
Apellidos Nombres

DOCUMENTOS: C/C ③ FAA 3556 C/I .....
Serie No. N.o Dpto.

OTROS DOC.- .....
Pasaporte Lib. Enrol. etc.

NACIMIENTO: .....
Fecha Lugar

DOMICILIO: Barrio "La Floresta" Treinta y Tres.
Calle N.o Teléf. Ciudad o Localidad

PROFESION U OCUPACION: Doméstica ①

LUGAR: ..... CARGO: .....

IDEOLOGIA POLITICA IZQUIERDISTA CLASIFICACION ACTIVISTA.

DATOS COMPLEMENTARIOS COMUNISTA ②
Est. Civil Conyuge Hijos

.....
otros familiares

F-2

Fecha	Documentos	078011 ANTECEDENTES A REGISTRAR
24/IX/68	B.43/D12	-Figura en una relación de personas izquierdistas del departamento de Treinta y Tres.-
23/VIII/1968	B.64(1) D.6	-Aparece en una nómina de personas del Dpto. de Treinta y Tres donde se le sindoica como Comunista.- Indica (1) y (2)
6/X/70	9.(1)6	-Indica (3) y (4)
	D 973	

078012-2

5.1

JUNTA DE COMANDANTES EN JEFE

S. I. D.

Dep. I Secc. I

Sub Secc. A/N

Ficha Nro. ..... Confec. 6.4.72

HERNANDEZ MARIÑO — Apellidos

Blanca Luz — Nombres

DOCUMENTOS: C/C ..... Serie ..... Nro. C/I. ..... Nro. ..... Dpto.

OTROS DOC. ..... Pasaporte ..... Lib. Enrol. ..... etc.

NACIMIENTO: 16 años (1972) orient-l — Fecha ..... Lugar

DOMICILIO: ..... Calle ..... Nro. ..... Teléf. ..... Ciudad o Localidad

PROFESION U OCUPACION: Estudiante

LUGAR: ..... CARGO: .....

IDEOLOGIA POLITICA: ..... CLASIFICACION: .....

DATOS COMPLEMENTARIOS: soltera — Est. Civil ..... Cónyuge ..... Hijos

Otros familiares

6-2

Fecha	Documentos	ANTECEDENTES A REGISTRAR
		078012
6.4.72,	72-128.	-23.4.71- Detenido en la fecha por el Escuadrón de Preven-
J.P.E.		ción de la policía en la intersección de Cerrito y Treinta
		y Tres conjuntamente con unas 50 personas en momentos que
		portaban banderas de Artigas con la inscripción "TIERRA",
		portando cachiporras de maderas, quienes además detenían -
		tránsito insultando a los conductores que no les daban dine
		ro. Eval: A - 2 (EE).-
		23.NOV.977.- Se contesto por Memorandum (A) No.3100/977
		para el DPTO. C-2/ES.MA.CO.-)SS)

SERVICIO DE INFORMACION DE DEFENSA

Dep. 1

V A R I O S

078013-0

Confeccionado el 11/VI/1977

FOTO

Apellidos HERNANDEZ

Nombres BOLIVAR

Fecha de Nacimiento

Lugar de Nacimiento

Est. Civil

Cred. Cívica ..... Céd. Identidad .....

Otros Documentos

Ocupación Maestro

Padre

Madre

Domicilio ..... Ciudad Treinta y tres.

Otros datos:

chiesa hnos. - 1.000 - 5/77

FICHA COMPLEMENTARIA

B-2

DOCUMENTO		078013 ANTECEDENTES
Fecha	Origen	
20/I/977	D.0046	-Se lo señala como de ideología marxista.(P).-
06.10.81	D. 8457	-Integrante al 8/10/73 de Logia Masónica "TREINTA Y TRES ORIENTALES". Evaluación: A-2 . (VL) (LA).-Indica ( ) ( ) ( ) ( ) ( ).

VARIOS

Fs-1

JUNTA DE COMANDANTES EN JEFE

05.05.82 DEP. I SECC. I

SUB SECC. A/N

FICHA Nº ..... CONFEC. .....

S. I. D.

078014-8

HERNANDEZ — Apellidos

Brenda — Nombres

DOCUMENTOS: C/C ..... Nº ..... Dpto. C/I. ..... Serie ..... Nº

OTROS DOC. ..... Pasaporte ..... Lí. Enrol ..... etc.

NACIMIENTO: ..... Fecha ..... Lugar

DOMICILIO: ..... Calle ..... Nº ..... Teléf. ..... Ciudad o Localidad

PROFESION U OCUPACION: .....

LUGAR: ..... CARGO: .....

IDEOLOGIA POLITICA: ..... CLASIFICACION: .....

DATOS COMPLEMENTARIOS: ..... Est. Civil ..... Cónyuge ..... Hijos

..... Otros familiares

F3-2

FECHA	DOCUMENTOS	078014 ANTECEDENTES A REGISTRAR
04.05.79	D. 0529/79	-Adherente a un manifiesto del Frente Amplio del año 1971, publicado en "EL POPULAR" de fecha 09/May/971, en el que ciudadanos oriundos del Dpto. de Treinta y Tres constituyen un Comité de Apoyo al Frente Amplio.- EVALUACION:A-1 (GM) (LA). Indica ( ) ( ) ( ).-
29-9-83	30257/004	7-9-83. Ampliando D.0529/79, en la fecha se establece que fue recibido por un jefe de E.Primaria, un manifiesto de características similares al del Doc. de referencia, en el cual establecen como días de reunión los martes, en la finca sita en Mercedes 936. 10-9-83. Se confeccionó T.I.No.741/83 al Dpto. III del SID, solicitando se confirme si este folleto ha sido impreso en la actualidad o en el año 1971. 16-9-83. El Dpto.III del SID por Memo.440/83 informa que no se ha podido establecer ninguna reunión en la mencionada finca, la que luce la inscripción 1001 perteneciente a la lista proscripta del F.A., como si hubiera funcionado en otra época un club político; destacando que la apariencia de la misma da la impresión de no estar habitada, dado que se encuentra en malas condiciones y de puertas cerradas. Por lo antedicho podría deducirse que dicho folleto corresponde al impreso en 1971. Eval.A-1 (SI).
14.12.83	1981/79 pag.3	-Indica Idem Doc. 0529/79 y 30257/83.Eval:A-1(M).-

FECHA	DOCUMENTOS	078014 ANTECEDENTES A REGISTRAR	FS 3
4/2/84	11941 / 82 PAG. 254	- POSEE ANTECEDENTES EN EL GO.NA.E - EVAL - A - 1.C(1) INDICA ( ) ( ) ( )	

078015-5

F-1

SERVICIO DE INFORMACION DE DEFENSA

Dep. 1

Confeccionado el 29 de mayo de 1963

V A R I O S

FOTO

Apellidos HERNANDEZ

Nombres Bruno

Fecha de Nacimiento

Lugar de Nacimiento

Est. Civil

Cred. Cívica Ced Identidad

Otros Documentos

Ocupación

Padre

Madre

Domicilio Ciudad

Otros datos

FICHA COMPLEMENTARIA

F-2

DOCUMENTO		078015 ANTECEDENTES
Fecha	Origen	
27/X/962	"EPOCA"	Adherido al Frente Izquierda de Liberación .-

SERVICIO DE INFORMACION DE DEFENSA
Dep. I

MINISTERIO DE DEFENSA NACIONAL
SERVICIO DE INFORMACION DE DEFENSA
M/F
078016-3

B-1
. . . . . Sección
Act. Ant. Nac.
Ficha Nº 02.70

Nombres y Apellidos: HERNANLEZ C.

Fecha de Nacimiento: .....

Lugar de Nacimiento: .....
(País - Ciudad o Localidad - etc.)

Cred. Cív.: Serie ..... Nº ..... Ced. Identidad: .....

Otros documentos: .....
(Pasaporte - Libreta Enrolam. - etc.)

FOTO

Domicilio: .....
(Ciudad o Localidad) (Calle) Nº Teléf.

Filiación

Edad aparente ..... Color del Cutis .....

Color del Cabello ..... Estatura Aproximada .....

Complexión ..... Aspecto Social .....

Señas particulares .....

Ficha confeccionada en Montevideo el [illegible]

078016

F-2

ACTIVIDADES

(1) **Laborales:** Profesión profesor Lugar de trabajo .....

Cargo ..... Antigüedad .....

Otras Actividades .....

.....

(2) **Políticas:** Ideología ..... Actuación .....

Antecedentes .....

Antecedentes familiares .....

(3) **Sociales:** Estado Civil ..... Religión ..... Figuración .....

Grado Instrucción ..... Lugares que frecuenta .....

(4) **Económicas:** Situación ..... Capital aprox. ..... Vehículo .....
marca y Nº

Otros datos .....

Datos Complementarios .....

Apreciación Personal Gral. .....

.....

.....

FICHA COMPLEMENTARIA

B-3

Documento		078016 Antecedentes
Fecha	Origen	
16/XI/1965	75/2732	Firmante de un manifiesto de Docentes, Profesionales y Artistas en contra de las Medidas de Pronta Seguridad.

Confeccionada 6/VII/71

F-1

MINISTERIO DE DEFENSA NACIONAL
S. I. D.

078017-1

Dep. I Secc I

Sub-Secc. A/N

Ficha No..... Confec.....

HERNANDEZ ..... C.C .....
Apellidos Nombres

DOCUMENTOS: C/C ..... C/I .....
Serie N.o N.o Dpto.

OTROS DOC. .....
Pasaporte Lib Enrol. etc.

NACIMIENTO .....
Fecha Lugar

DOMICILIO: .....
Calle N.o Teléf. Ciudad o Localidad

PROFESION U OCUPACION: .....

LUGAR: ..... CARGO: .....

IDEOLOGIA POLITICA ..... CLASIFICACION .....

DATOS COMPLEMENTARIOS .....
Est. Civil Conyuge Hijos

.....
Otros familiares

Fecha	Documentos	078017 ANTECEDENTES A REGISTRAR
1/V.11/71		"AGAZINE" figura entre los colaboradores del suplemento dominical "Magazine"de EL POPULAR.(O)

078018-9

PE 5-1

MINISTERIO DE DEFENSA NACIONAL
S. I. D.

Dep. I Secc. I

Sub-Secc. A/N

Ficha Nro. ..... Confec. .....

HERNANDEZ (Apellidos) Cacho (Nombres)

DOCUMENTOS: C/C. ..... (Serie / Nro.) C/I. ..... (Nro. / Dpto.)

OTROS DOC. ..... (Pasaporte / Lib. Enrol. / etc.)

NACIMIENTO: ..... (Fecha / Lugar)

DOMICILIO: ..... (Calle / Nro. / Teléf.) San José (Ciudad o Localidad)

PROFESION U OCUPACION: .....

LUGAR: ..... CARGO: .....

IDEOLOGIA POLITICA: ..... CLASIFICACION: .....

DATOS COMPLEMENTARIOS: ..... (Est. Civil / Conyuge / Hijos)

..... (Otros familiares)

B.2

Fecha	Documentos	078019 ANTECEDENTES A REGISTRAR
22/4/72	719	El día 25,se trasladaron con destino a Maldonado,con el proposito de formar parte de los denominados campamentos :"Tolderias Nacionales" esta persona es activista en el sector del F. Amplio de San José.-(DD)
19/V/72	D.1051	Indica lo mismo que el anterior.- (II)

SERVICIO DE INFORMACION
DE DEFENSA
Dep. 1

078019-F

P5-1

Confeccionado el 2/V/73

VARIOS

FOTO

Apellidos HERNANDEZ

Nombres Camilo

Fecha de Nacimiento

Lugar de Nacimiento

Est. Civil

Cred. Cívica Céd. Identidad

Otros Documentos

Ocupación

Padre

Madre

Domicilio Michigan 143 bis. Ciudad

Otros datos

68534

Fo. 2

FICHA COMPLEMENTARIA

DOCUMENTO		078019 ANTECEDENTES
Fecha	Origen	
Año 1970	Informe del Dpto.	- Figura en una relación de personas que reciben el Libro "Recopilación Documental de la Reunión del Comité Ejecutivo de la F.M.J.D."(R)

3/Marzo/72

FS-1

078020-5

MINISTERIO DE DEFENSA NACIONAL
S. I. D.

Dep. E Secc I

Sub-Sec

Ficha No. ..... Confec. .....

HERNANDEZ — Apellidos

Caracé — Nombres

DOCUMENTOS: C/C ..... Serie ..... N.o ..... C/I ..... N.o ..... Dpto.

OTROS DOC. ..... Pasaporte ..... Lib. Enrol. ..... etc.

NACIMIENTO ..... Fecha ..... Lugar

DOMICILIO: ..... Calle ..... N.o ..... Teléf ..... Ciudad o Localidad

PROFESION U OCUPACION: .....

LUGAR: ..... CARGO. .....

IDEOLOGIA POLITICA ..... CLASIFICACION

DATOS COMPLEMENTARIOS ..... Est Civil ..... Conyuge ..... Hijos

..... Otros familiares

Fecha	Documentos	078020 ANTECEDENTES A REGISTRAR
15/2/72.	D.183	El reseñado figura en un documento incautado a Elsa Dubre. (BB).

MINISTERIO DE DEFENSA NACIONAL 078021-3

S. I. D.

20 SET. 197[illegible] A-1

Dep. I Secc, I

Sub - Secc. G

Ficha Nro. _____ Confec. _____

HERNANDEZ — Apellidos

Carlos — Nombres

DOCUMENTOS: C/C. _____ Serie _____ Nro. C/I. _____ Nro. _____ Dpto. _____

OTROS DOC. _____ Pasaporte _____ Lib. Enrol. _____ etc.

NACIMIENTO: _____ Fecha _____ Lugar _____

DOMICILIO: _____ Calle _____ Nro. _____ Teléf. _____ Ciudad o Localidad _____

PROFESION U OCUPACION: Empleado

LUGAR: Curtiembre Ramponi CARGO: _____

IDEOLOGIA POLITICA: _____ CLASIFICACION: _____

DATOS COMPLEMENTARIOS: _____ Est. Civil _____ Conyuge _____ Hijos _____

Otros familiares

Fecha	Documentos	078021 ANTECEDENTES A REGISTRAR
15.8.73	2365	Figura en información obtenida en interrogatorios a detenidos gremiales en la E.A.y S. (K)

2 JUL 1976-1

MINISTERIO DE DEFENSA NACIONAL 078022-1

S. I. D.

Dep. I Secc, I

Sub - Secc. G

Ficha Nro._____ Confec._____

[illegible] Carlos

Apellidos Nombres

DOCUMENTOS: C/C._____ C/I._____

Serie Nro. Nro. Dpto.

OTROS DOC. _____

Pasaporte Lib. Enrol. etc.

NACIMIENTO: _____

Fecha Lugar

DOMICILIO: _____

Calle Nro. Teléf. Ciudad o Localidad

PROFESION U OCUPACION: _____

LUGAR: _____ CARGO: _____

IDEOLOGIA POLITICA: _____ CLASIFICACION: _____

DATOS COMPLEMENTARIOS: _____

Est. Civil Conyuge Hijos

_____

Otros familiares

078022

82

Fecha	Documentos	ANTECEDENTES A REGISTRAR
5.7.73	1556	Figura en lista de personas que apoyan y colaboran con comité de base e activistas de C.S.E.(Evaluación F-6 .) (E)
55.10.81	. . ..	Se contesto en Memo (A) Nº 1901/81 para la 2da. Div. del E.M.G.A. (UU)

SERVICIO DE INFORMACION DE DEFENSA

Dep. 1

078023-9

Confeccionado el 26 ABR. 1974

F. 1

V A R I O S

FOTO

Apellidos HERNANDEZ

Nombres Carlos

Fecha de Nacimiento

Lugar de Nacimiento

Est. Civil

Cred. Cívica Céd. Identidad

Otros Documentos

Ocupación Estud. de la Fac. de C. Económicas.

Padre

Madre

Domicilio Ciudad

Otros datos

FICHA COMPLEMENTARIA

F5-2

DOCUMENTO		ANTECEDENTES
FECHA	ORIGEN	078023
13.7.73	Doc. 1661 Evsl. F-6	Figura en una relación de personas incautada en un local del Movimiento Universitario Nacionalista...qo
5.10.81	. . . . .	Se contesto en Memo(Â) Nº 1901/81 para la 2da. Div. E.M.G.A. (UU)

A-1

MINISTERIO DE DEFENSA NACIONAL
S. I. D.

078024-F

Dep. I Secc. I
Sub-Secc. **A/N**
Ficha N.o..... Confec.....

HERNANDEZ (Apellidos) Carlos (Nombres)

DOCUMENTOS: C/C ..... (Serie, N.o) C/I ..... (N.o, Dpto.)

OTROS DOC. ..... (Pasaporte, Lib. Enrol., etc.)

NACIMIENTO ..... (Fecha, Lugar)

DOMICILIO: ..... (Calle, N.o, Teléf., Ciudad o Localidad)

PROFESION U OCUPACION: 1ºSuplente a la Intendencia Municipal y 3º a la Junta Dptal. por Cerro Largo (1950)

LUGAR: ..... CARGO: .....

IDEOLOGIA POLITICA Comunista CLASIFICACION Partido Comunista

DATOS COMPLEMENTARIOS ..... (Est. Civil, Conyuge, Hijos)

..... (otros familiares)

Ficha confeccionada, en Mdeo, el 26 de Noviembre de 1950.

5.2

Fecha	Documentos	078024 ANTECEDENTES A REGISTRAR
26/X1/50		Lista 163 P.C. en Cerro Largo.-
10/V111/68	B.24/D.19	-Asistió a un acto del F.I.deL. en Melo;Dpto. de Cerro Largo.-

Ficha confeccionada el 14/10/72

F-1

078025-4

MINISTERIO DE DEFENSA NACIONAL
S. I. D.

Dep. I Secc. I
Sub-Secc. A/N
Ficha Nro. ..... Confec. .....

HERNANDEZ BENTANCOR (Apellidos) Carlos (Nombres)

DOCUMENTOS: C/C. GFE 87 (1) (Serie / Nro.) C/I. ..... (Nro. / Dpto.)

OTROS DOC. ..... (Pasaporte / Lib. Enrol. / etc.)

NACIMIENTO: 66 años (1969) (2) Melo (Fecha / Lugar)

DOMICILIO: La Rosa y Brandzen (3) (Calle / Nro.) Teléf. ..... Dpto. CERRO LARGO (4) (Ciudad o Localidad)

PROFESION U OCUPACION: Jubilado rural (5)

LUGAR: ..... CARGO: .....

IDEOLOGIA POLITICA: Comunista. CLASIFICACION: .....

DATOS COMPLEMENTARIOS: ..... (Est. Civil / Conyuge / Hijos)

..... (Otros familiares)

5-2

Fecha	Documentos	078025 ANTECEDENTES A REGISTRAR
1971.	Lista 2001 CERRO LARGO	-Candidato en el 15 lugar a la Junta Departamental, en las listas del P.Comunista para las elecciones de 1971. "PP".-
Nov. 1971.	lista 4190 Lavalleja.	Figura como 4º Suplente a la Junta Departamental en las Elecciones Nacionales de 1971. (R)
30.4.76	D. 0572	Afiliado al P.C. de Cerro Largo con el Carnet No. 41346, con fecha de ingreso el 30.9.69, Secc. C.Largo (Melo).- Indica del (1) al (5) Evaluación B-1.-(I).-

11941 / 82
PAG. 25 12

- POSEE ANTECEDENTES EN EL CO.NA.E -
EVAL - A - 1. (CD) INDICA ( ) ( ) ( )

4/2/84

F-1

078026-2

JUNTA DE COMANDANTES EN JEFE

S. I. D.

Dep. I Secc. I

Sub Secc. A/N

Ficha Nro. ..... Confec 16.11.76

HERNANDEZ BONILLA — Apellidos

Carlos — Nombres

DOCUMENTOS: C/C ..... (Serie / Nro.) C/I. 1.258.525 (Nro. / Dpto.)

OTROS DOC. ..... (Pasaporte / Lib. Enrol. / etc.)

NACIMIENTO: 32 años (1976) — Fecha

Uruguay — Lugar

DOMICILIO: Ceballos 1392 — Calle / Nro. / Teléf. / Ciudad o Localidad

PROFESION U OCUPACION: .....

LUGAR: ..... CARGO: .....

IDEOLOGIA POLITICA: ..... CLASIFICACION: Afiliado No. 37.491 P.C.

DATOS COMPLEMENTARIOS: Casado — Est. Civil / Cónyuge / Hijos

.....

Otros datos

Fecha	Documentos	078026 ANTECEDENTES A REGISTRAR	B-2
11.10.76 PD. 7 a 7	1303	6.10.76 -Detenido al arribar al Puerto Metropolitano portando permiso consular al haber extraviado su documento de identidad. Al figurar como afiliado No. 37.491 al P. Comunista se le inspeccionó el domicilio, obteniendose resultados negtaivos. Efectuados los trámites correspondientes recuperó la libertad. En las declaraciones expresó que regresaría a Bs. Aires definitivamente con su familia. Es de constar que éste caso se reitera a diario con personas que arriban a nuestro País desde la vecina orilla.- (DD)	

078020 2 SET. 1976

5-3

nt, Secc: A B C D E G V

Secreto

078026 **ANTECEDENTES**

B-48

Doc. 0001. 8.1.76 (II) EVAL. B-2

F. INGRESO: 21.4.69 Edad: 23 años

Cno. Méndez 2159 (Paso de la Arena)

Pastero

SERVICIO DE INFORMACION DE DEFENSA

078027-0

F-1

Dep. 1

Confeccionado el 9 de Junio de 1970

VARIOS

FOTO

Apellidos HERNANDEZ CABRERA

Nombres Carlos

Fecha de Nacimienlo

Lugar de Nacimiento

Est. Civil

Cred. Cívica Ced. Identidad

Otros Documentos

Ocupación Func.Bco.República -Sec.Valores el Cobre Plaza e Interior.-

Padre

Madre

Domicilio Ciudad

Otros d tos

F-2

FICHA COMPLEMENTARIA

DOCUMENTO		078027 ANTECEDENTES
Fecha	Origen	
4/VII/968	B.18-D.22	- Concurre a recibir Instrucción Militar a la Escuel de Armas y Servicios durante la vigencia de Medidas Prontas de Seguridad.-

SERVICIO DE INFORMACION
DE DEFENSA
Dep. 1

07802 B-8

Confeccionado el 18.8.72.

F-1

VARIOS

FOTO

Apellidos HERNANDEZ FRATTINI

Nombres Carlos

Fecha de Nacimiento

Lugar de Nacimiento

Est. Civil

Cred. Civica Céd. Identidad

Otros Documentos

Ocupación

Padre

Madre

Domicilio Matto Grosso No. 5602. Ciudad

Otros datos

68583

FICHA COMPLEMENTARIA

F5-2

DOCUMENTO		078025 ANTECEDENTES
Fecha	Origen	
18.3.72.	Doc. 365.	Figura en una relación de personas que en diciembre de 1971 reciben correspondencia de Editorial "Grito de Asencio" y Revista "Para Todos".. (W).Evolución 4-6.
Dep.III-71	Informe Especial (30)23	-Es agitador enlos ámbitos de enseñanza,liderado por el Dr.Liberoff.(E)

PS1

078029-6

SERVICIO DE INFORMACION DE DEFENSA

Dep. 1

V A R I O S

Confeccionado el 26.2.75

FOTO

Apellidos HERNANDEZ MALAUX

Nombres Carlos.- Norberto (1)

Fecha de Nacimiento 2.11.35 (2)

Lugar de Nacimiento Uruguay (3)

Est. Civil

Cred. Cívica BQA 8565 (4) Céd. Identidad 742.215 (5)

Otros Documentos

Ocupación Médico.

Padre Raimundo (6)

Madre Edith (7)

Domicilio Estero Bellaco Nro.2781 (8) Ciudad

Otros datos:

F52

FICHA COMPLEMENTARIA

DOCUMENTO		07802 ANTECEDENTES
Fecha	Origen	
[illegible]	"[illegible]" ([illegible])	Firmante de un manifiesto de adhesión de [illegible] "Frente Amplio".-([illegible])
[illegible]	[illegible]	Indica lo [illegible] que lo [illegible].-([illegible])
30.12.81	CHCP 7227 PERMANENCIA-Mdeo,	2.6.82- En la fecha se contestó dicha constancia a nombre del causante solicitada por la I.M. de Mdeo. para su permanencia.-(EE) Indica (1) al (8)
20.10.83	31109/294	Indica idem al doc. "MARCHA" (pag.28) del 26.11.71. Eval.A-2. (ME)

1 JUN 1971

MINISTERIO DE DEFENSA NACIONAL 078030-4

S. I. D.

Dep. I Secc, I

Sub - Secc. G

Ficha Nro._____ Confec._____

HERNANDEZ ROCHA — Carlos

Apellidos — Nombres

DOCUMENTOS: C/C._____ C/I._____

Serie Nro. Nro. Dpto.

OTROS DOC. _____

Pasaporte Lib. Enrol. etc.

NACIMIENTO: _____

Fecha Lugar

DOMICILIO: _____

Calle Nro. Teléf. Ciudad o Localidad

PROFESION U OCUPACION: Estudiante Ciencias econom.

LUGAR: _____ CARGO: _____

IDEOLOGIA POLITICA: _____ CLASIFICACION: _____

DATOS COMPLEMENTARIOS: _____

Est. Civil Conyuge Hijos

Otros familiares

G-2

Fecha	Documentos A-1	078030 ANTECEDENTES A REGISTRAR
12/9/73	2932	Candidato para integrar la Asamblea del Claustro Universitario, orden estudiantil lista 19 de la Facultad de Ciencias Econom. (K) Eval. A-1 17.5.78-Se contestó por MEMO(A)Nº 912/978 para el Dpto. II del M.M.M.-gg-.

SERVICIO DE INFORMACION DE DEFENSA

078031-2 61

Dep. 1

Confeccionado el 8-IV-1970.-

VARIOS

FOTO

Apellidos HERNANDEZ LERENA

Nombres Carlos Alberto

Fecha de Nacimiento 23 años (1968)

Lugar de Nacimiento Uruguay

Est. Civil: Casado

Cred. Cívica ..... Ced. Identidad .....

Otros Documentos .....

Ocupación Empleado del Banco Popular

Padre .....

Madre .....

Domicilio José Benito Lamas 2937 Ciudad Montevideo

Otros datos: .....

FICHA COMPLEMENTARIA

A-2

DOCUMENTO		078031 ANTECEDENTES
Fecha	Origen	
21-XI-968	B72-D37 Parte 322	-Detenido durante las Medidas de Seguridad, por violación del decreto de éstas.-
22/XI/968	33/90	-Figura en una relación de detenidos civiles alojados en el Grupo de Artilleria N°5.-
13/XII/968	33/102	-En esta fecha fue retirado por parte de la Jefatura de Policía.-

MINISTERIO DE DEFENSA NACIONAL

S. I. D.

078032-0

Dep. I

17 ENE. 1976

Sub Secc. G

Ficha Nro. ..... Confec. .....

HERNANDEZ GONZALEZ — Apellidos

Carlos Antonio — Nombres

DOCUMENTOS: C/C ..... (Serie / Nro.) C/I. ..... (Nro. / Dpto.)

OTROS DOC. ..... (Pasaporte / Lib. Enrol. / etc.)

NACIMIENTO: 36 años en 1975. (Fecha / Lugar)

DOMICILIO: Ameghinos Nro. 4283 (Calle / Nro. / Teléf. / Ciudad o Localidad)

PROFESION U OCUPACION: Chofer de la Fab. Nal. de Cervezas.

LUGAR: ..... CARGO: .....

IDEOLOGIA POLITICA: ..... CLASIFICACION: .....

DATOS COMPLEMENTARIOS: ..... (Est. Civil / Cónyuge / Hijo)

.....

Otros Datos

Fecha	Documentos	078032 ANTECEDENTES A REGISTRAR
3.X.75 JPM PD	Doc.1797 07.00 a 07.00	- Dº tenido el 29.9.75, en averiguación sobre un material incautado en el Sindicato Obreros y Empleados de la Bebida.Se le inspeccionó su domicilio con resultados negativos.-(SS)-
11.X.75 JPM PD	Doc.1834 07.00 a	+ Recuperó su libertad el día 3.10.75.- (SS)- 07.00.-

JUNTA COMANDANTES EN JEFE
Dep. 1

078033-8

5-1

Confeccionado el 28/4/77

V A R I O S

FOTO

Apellidos HERNANDEZ GONZALEZ

Nombres CARLOS D.

Fecha de Nacimiento .....

Lugar de Nacimiento .....

Est. Civil .....

Cred Cívica ..... Céd. Identidad .....

Otros Documentos .....

Ocupación .....

Padre .....

Madre .....

Domicilio ..... Ciudad .....

Otros datos .....

.....

.....

IMP. CHESA Hnos. Ltda. 3.000 - 5 - 76

B-2

FICHA COMPLEMENTARIA

DOCUMENTO		078033 ANTECEDENTES
Fecha	Origen	
13/11/76	D. 1421	Figura en una nómina de ciudadanos uruguayos emigrados a otros países por intermedio de las Naciones Unidas. Partió hacia la Habana el 02/9/76, con el Trav.Doc.301.635,-desde Argentina (Bs.Aires) (i) Eval.B-2 (MM).-

FS1

JUNTA DE COMANDANTES EN JEFE

S. I. D.

078034-6

Dep. I Secc. I

Sub Secc. A/N

Ficha Nº ..... Confec. 26.II.82

HERNANDEZ MELGAREJÒ — Apellidos

Carlos Domingo — Nombres

DOCUMENTOS: C/C GFE 1407 — Serie / Nº

C/I. 25.430 (C. Largo) — Nº / Dpto. (1)

OTROS DOC. ..... — Pasaporte / Lib. Enrol. / etc.

NACIMIENTO: 20.12.932 (1) — Fecha / Lugar

DOMICILIO: Paraje Conventos - Cerro Largo (pasando Aero Club 5a. casa)(2) — Calle / Nº / Teléf. en 1966(5) / Ciudad o Localidad

PROFESION U OCUPACION: campesino(6)

LUGAR: CIMARRA (3) CARGO: Auxiliar (4)

IDEOLOGIA POLITICA: ..... CLASIFICACION: .....

DATOS COMPLEMENTARIOS: ..... — Est. Civil / Cónyuge / Hijos

..... — Otros familiares

Fecha	Documentos	ANTECEDENTES A REGISTRAR
		~~078034~~
26.V.978	635	Figura como Delegado de Mesa en las elecciones del año 1966, por los Partidos de Izquierda. Listas: 1001, 2001 3001 y 4001. Circuito 3; por el Departamento de Cerro Largo.- EVAL. A-1.
5.X.981	. . . .	Se contestó en Memo (A) Nº 1901/81 para la 2da. Div. del E.M.G.A..- (UU)
26/2/982	12221/43	Funcionario de la D.I.S.S.E. paso a situacion de disponibilidad el 06/11/80 en aplicacion del Acto Institucional N.7 de fecha 27/6/977.EVALUACION. A-1. (GM) Indica ( ) ( ) ( ) ( ) ( )
19.10.83	31211/10	- Indica (1) al (4).- Eval.:A-1.- (MB)
27.10.83	31103/49	Indica idem al doc. 635 del 1978; aportando que se desempeñó en el ~~Circuito~~ SERIE GFB Nro.3. 12.12.1966: Afiliado al P.C. con el Nro.26.370 desde la fecha. 1971: Candidato para integrar la Junta Departamental de Cerro Largo, en representación del F.A., Lista 2001, en las Elecciones Nacionales de este año. 2.3.978: Presentó para su afiliación al P.C. [illegible] ARAUJO ALANIS, José [illegible]

FECHA	DOCUMENTOS	HERNANDEZ MELGAREJO ANTECEDENTES A ... TAR 078634 CARLOS DOMINGO Fs3
	///...	... ANDRADE, Josino AFFONSO MACHADO; Roberto ALVAREZ OVIEDO, Antolín Salvador ALVEZ FERREIRA; Miguel Angel CARDOZO ROZANO, y Luis Alberto CASTRO MAILLOT. Eval.A-2.Indica(5) y (6).(ME)
11.2.84	8400781/006 009	-Indica Idem anotaciones de fecha 26.5.78 y año 1971, y al Doc. 0572/76, aportando: -Año 1971: Figura en la nómina de ciudadanos inhabilitados por aplicación del Acto Institucional No.4. -11.10.973 al 19.10.973 y 22.4.975 al 3.5.975: Detenido por Reg. C. No.8, en averiguaciones. (TL) --12.3.84-Referente al P.E.I.No.08/84 del Dpto.II(E-2)EME, se incluyó al causante por un error de informe de la Oficina A.S.S.E., el mismo fue baja el 18.12.80.Eval:A-1(M).-

FECHA	DOCUMENTOS	078034 ANTECEDENTES A REGISTRAR B-Y FS4

078034 Ficha confeccionada 13/10/72 FS 3 5-5

MINISTERIO DE DEFENSA NACIONAL
S. I. D.

Dep. 1 Secc. I
Sub-Secc. A/N
Ficha Nro..... Confec. .....

HERNANDEZ (Apellidos) Carlos Domingo. (Nombres)

DOCUMENTOS: C/C. GFE 1407 (1) (Serie / Nro.) C/I. ..... (Nro. / Dpto.)

OTROS DOC. ..... (Pasaporte) ..... (Lib. Enrol.) 301.635 (6) (etc.)

NACIMIENTO: 34 años (1966) (Fecha) (2) Melo (Lugar)

DOMICILIO: Pasaje Conventes 11a. Secc. (3) (Calle / Nro.) ..... (Teléf.) Dpto. CERRO LARGO (4) (Ciudad o Localidad)

PROFESION U OCUPACION: Campesino (5)

LUGAR: ..... CARGO: .....

IDEOLOGIA POLITICA: Comunista CLASIFICACION: P.C. (7)

DATOS COMPLEMENTARIOS: ..... (Est. Civil) ..... (Conyuge) ..... (Hijos)

..... (Otros familiares)

56 154

Fecha	Documentos	078034 ANTECEDENTES A REGISTRAR
1971.	Lista 2001 CERRO LARGO	-Candidato en el 1er. lugar Suplente del 1er Titular a la Junta Departamental, en las listas del P.Comunista para las elecciones Nacionales de 1971. "PP".-
30.4.76	D. 0572	Afiliado al P.C. de Cerro Largo con el Carnet No. 26370, con fecha de ingreso el 12.12.66, Secc. Pasaje Conventos.- Indica del (1) al (5).- Evaluación B-1.-(I).-
04.8.83	Doc.26314-Pag.2423	1971-78: En información referente al P.C. obtenida por el Dpto.III/SID, en éste período se establece que el causante participa de la Conferencia Nacional del Partido por el Dpto de Cerro Largo, llevada a cabo entre los días 1° y 2 DIC/72 02/SEM/976: Emigró a la Habana por intermedio de las Naciones Unidas.-Eval:A-2.-Indica (6) y (7).-(SM)
15.10.83.	31109/97	Indica IDEM. Docs. "Lista 2001" 0572/76.-Eval.A-2.-(FE)

4/2/84

11941 / 82 PAG. 2572 - POSEE ANTECEDENTES EN EL [illegible] EVAL - A - 1. C (D) INDICA ( ) ( ) ( )

61

JUNTA DE COMANDANTES EN JEFE

S. I. D.

078035-3

Dep. I Secc. I

Sub Secc. A/N

Ficha Nº ..... Confec. 21.3.83

HERNANDEZ MORALES ..... Carlos Guillermo .....

Apellidos Nombres

DOCUMENTOS: C/C. ..... C/I. .....

Serie Nº Nº Dpto.

OTROS DOC. AA243053 .....

Pasaporte Lib. Enrol. etc.

NACIMIENTO: ..... Uruguay .....

Fecha Lugar

DOMICILIO: .....

Calle Nº Teléf. Ciudad o Localidad

PROFESION U OCUPACION: .....

LUGAR: ..... CARGO: .....

IDEOLOGIA POLITICA: ..... CLASIFICACION: .....

DATOS COMPLEMENTARIOS .....

Est. Civil Cónyuge Hijos

.....

Otros familiares [signature]

Fecha	Documentos	078035 ANTECEDENTES A REGISTRAR	5-2
21.3.83	25053/83 Inc 025 (90)	Viajó como pasajero desde Montevideo a Porto Alegre en el 2do. coche de CIDA, que salió el 28/3/83. (Posible asistente a reuniones con Wilson FERREIRA ALDUNATE). Eval.A-1.(RR)	

Fs. 1

F A L L E C I D O (15)

MINISTERIO DE DEFENSA NACIONAL
S. I. D.

078036-1

Dep. I Secc. I
Sub-Secc. A/N
Ficha N.o C

Mdeo., 12 de Mayo de 1971.-

HERNANDEZ MACHADO — Apellidos
Carlos Julián (a) "[illegible]" — Nombres
(a) "Heber" (14)

DOCUMENTOS: C/C SHD 3942 — Serie, N.o
C/I 1.387.147 LAVALLEJA — N.o, Dpto.
Reg. Fot. 589.928 (19)

OTROS DOC. 162.916 — Pasaporte
Lib. Enrol. Front. 234.777 (13) — etc.
13.3.940 (10)
10a. Sec. J.P. Varela (16)

NACIMIENTO (1) 31 años (1971) — Fecha
(1) Uruguay (11) Lavalleja — Lugar
(2) Joanicó 3603 (1964) (3) Treinta y Tres 1512 (974)

DOMICILIO: (2) Río Grande 882 — Calle, N.o
Montevideo — Teléf.
SO/70 (11) — Ciudad o Localidad
BME/MITRE 1488. (2) Destacamento Punta Rieles (18)

PROFESION U OCUPACION: Vendedor de artículos de oficina

LUGAR: ..... CARGO: .....

IDEOLOGIA POLITICA ..... CLASIFICACION (5) [illegible]

DATOS COMPLEMENTARIOS (3) (6) [illegible] — Est. Civil
Iris Amel Perez — Conyuge
Patricia — Hijos

PADRE: Felipe Hernandez . MADRE: Modesta Machado
Otros familiares

Sus hermanos: Juan [illegible]
[illegible] C[illegible]na, [illegible]

HERNANDEZ MACHADO
Carlos Julian.-

F32

Fecha	Documentos	078036 ANTECEDENTES A REGISTRAR
19/IV/71	~~75/365~~	-Cuando el Teniente de la Guardia de la Metropolitana Carlos Jesús Dos Santos, transitaba por Maldonado a la altura de Edo Acevedo, fue sorpresivamente atacado por varios sediciosos que lo esperaban en el lugar, al repeler la agresión se estableció un tiroteo, en donde resultó herido el Tte. y muerto un sedicioso CORREA PAEZ. Tras llegar a su domicilio, el Tte. se comunicó con la Mesa Central de Operaciones, concurriendo al lugar en su ayuda un equipo de la Guardia de la Metropolitana que se hallaba en las inmediaciones, los que persiguen a los ocupantes de un taxi, cuyo rodado se estrella contra un árbol del ornato público, en Capelones y Juan Paullier, donde finalmente se logra la detención de algunos de sus ocupantes, los que previamente, habían hecho un disparo con una bazooka, contra la camioneta policial. En la refriega resultó muerto el oficial Dos Santos.-
		-Es uno de los ocupantes del taxi, quién fuera detenido junto con Luis Bolívar [illegible] VIAS, los otros lograron [illegible].
		-La policía se incautó dentro del taxi robado [illegible] la, 2 revólveres Colt calibre 38, de los sustraídos al [illegible] 19 proyectiles para los mismos. [illegible]
21/IV/71	75/369	-Fue procesado por la [illegible] [illegible]

Hernández Machado FICHA COMPLEMENTARIA [illegible]

DOCUMENTO		078036 ANTECEDENTES Fs. 3
Fecha	Origen	
5/I/72	50	Puesto en libertad el 9/XI/971. Abog. D. f.: GIURIA.
5/I/72	67	Fué internado en Punta de Rieles el 1a/11/71. y salió para Chile el 22-Dic.71.- CARLOS CANETTI (Abogado visita profesional) OLIVERA JACKSON(" " ")(AA)
10/XI/71	313	Internado por M.P.S.(M.M.)
22.7.72	R.M. No.1 (2100)	En el dia 21 fue internado por M.P.S . Fue puesto e libertad de l Penal de Punta Crretas quien habia sido remitido por actividades sediciosas. (Q.Q.)
31/10/71.	Doc.3904.	Partio para CHILE el día 23/12/71, amparandose en el art.168 Inc.17 de nuestra constitución.(bb).
27/4/74.	0918.	Indica: (Y). Eval. B-2 (BB).-
20.[illegible].76	[illegible]	En 1972 comenzó a militar en Chile y fue [illegible] [illegible]

FECHA COMPLEMENTARIA Fs.4

DOCUMENTO		078036 ANTECEDENTES
Fecha	Origen	
		... un grupo de Información y estuvo relacionado con la gente de la "Escuelita". En Chile estuvo en el entrenamiento con un grupo de los G.A.P. en "El Cañaveral". Se encontraba entre los cuestionados por el golpe al Comité Central. Integraba la Tendencia Proletaria. Trabajó en el equipo de Frente de Masas hasta que cayó la Regional.- Evaluación: A-1 (Z)
20.1.77 PD. 7 a 7	34	14.1.77 -Se tuvo conocimiento de que había sido muerto en la República Argentina al efectuar un atentado contra personal policial en Buenos Aires.- (DD) (10) a (11)
4/74 P.P. de I.	Dec.1477. No. 4/974	El día 23/4/74 se realiza otro allanamiento en otro local del causante, ubicado en Santa Lucia No5811 - Apto 1, sin que se produzcan detenciones.- (I)
17.4.78 P. Inf. 11/78	D.0444 DIII POR	- Mayo 75 - Luego de las caídas producidas en la Dirección del P.L.N. tanto en Montevideo como en Buenos Aires, quedando como responsable de la Regional Buenos Aires.- Marzo 76 - Participa en una reunión que se realiza con el fin de unificar los grupos. En la misma se [illegible]

FICHA COMPLEMENTARIA F.S.

Documento		078036 **ANTECEDENTES**
Fecha	**Origen**	
		liza la formación de la COORDINADORA nombre que llevará la Dirección de Cuadros hasta que se realice la Convención Nacional. Además establece que ni MAIDANA BENTIN ni CASTILLO LIMA pueden formar parte de la Dirección porque ambos estan cuestionados. Nov./76 - Es colaborador de la coordinadora hasta que posteriormente muere en un enfrentamiento Eval. A-1.- (S).-
26.9.76 Rem. I 42/974	1213	Ampliación Doc. 366. En mayo del 72 se integra al Grupo Militar de la Regional Bs. Aires, teniendo responsabilidades en la "Colorada" -Cul[illegible] Vuelve a Chile en mayo de 1973, viajando luego al Uruguay donde tiene responsabilidades en una zona de Montevideo a la vez de vivir en una chacra de Piedras Blancas. Se lo tiene que [illegible] "[illegible]uario"; [illegible] (S)
15.12.81	D.10371	[illegible]

FICHA COMPLEMENTARIA

Fs. 6

Documento		078036 ANTECEDENTES
Fecha	Origen	
16.02.82	D. 5757/81/85	-Figura en una relacion de la Corte Electoral, de ciudadanos inscriptos en el Registro Civico Nacional, que se encuentran comprendidos en el Art. 1, Literal "B" del Acto Institucional No. 4, con prohibicion de ejercer el derecho de voto. (Procesados por delitos de "Lesa Nacion").EVALUACION A-1(VL) Indica (11) ( )
16.02.82	D.6004/81/20	-Se encuentra comprendido en el Art.1o. literal b) del Acto Institucional No.4,por haber sido procesado el 20/4/71 por los delitos previstos en. C.P.M. C.P.O. NO 7 171 EVALUACION A-1 (LA)
14.06.82	(5968	IDEM DOC 1032, AFORTUNADO FECHA DE DESAPARICION 31/12/76. EVOL: F-6(6M)

FECHA	DOCUMENTOS	078036 ANTECEDENTES A REGISTRAR - Fs.7
24.07.82	17100	Según lo publicado por el diario "El Día", del 27/07/82, bajo el título "URUGUAYOS DESAPARECIDOS EN ARGENTINA SUMAN 114", figura el causante como "desaparecido" el 31/12/76. (CM)(LA)
03.08.82		Se hizo Memo (A) No.1657/82 para Sr. Director S.I.D.-(SS)
2.9.82	D.18386	23.1372: Parte para Chile siendo visitado por : Padre, madre esposa y hermanos y Abogados: Carlos CANETTI y Olivera JACKSON.- En Chile se reintegra al M.L.N.en la columna denominada "IA GUACHA".- 14.1.77:Se tuvo conocimiento por intermedio de las autoridades argentinas, via INTERPOL; que el causante fue muerto en la República Argentina por las Fuerzas Policiales, al atentar contra personal policial en Bs.As.- Anteriormente viajó a CUBA, donde realizó curso de"manejo de explosivos"; "Guerrilla Urbana y Rural" y "Tiro"en Marzo/972.- En setiembre de 1973, ingresa clandestinamente en la Argentina y es nombrado miembro de la dirección del Movimiento en la Regional Bs.As., donde su tarea es mantener contactos con las Organizaciones Subversivas Argentinas, en especial con el PRT; el ERP; Mattini; Albert; otros.-

FECHA	DOCUMENTOS	078036 ANTECEDENTES A REGISTRAR Fs. 8
///...		En Febrero-Marzo de 1975 ingresa clandestinamente al Uruguay junto a otros sediciosos, con la finalidad de montar una infraestructura para actuar en el país, pero procedimientos de las FF.CC.uruguayas desmantelan dicha invasión y hacen que el mencionado, regrese a la Argentina acompañado por Atalivа CASTILLO LIMA (a) "Enrique". Se pudo establecer que el arma que portaba cuando fue muerto (SEGUN INTERPOL BRUSELAS)a pedido de INTERPOL Bs.As.) informó que:concerniente a pistola marca BROWNING 5 ST-3555508 GP.PARABELLUM fue vendida el 22.11.71, por esta firma a la Embajada de Cuba en Bruselas. Eval.A-1 (Y`
14.4.83	25305/17-182.	Indica idem documentos anteriores. [illegible], las motivaciones [illegible] Indica (12)(13)(14)(15). [illegible]
8.10.83	30855/13	-Indica Idem. Doc. 15968 anotación del 14.6.82.- Eval.:A-1. (MB)
4.1.84	[illegible] 002/001	-Indica idem. docs. 10371 y 15968.- Eval:A-1 (OS)
4/2/84	11341 / 82 PAG. 2512	-POSEE ANTECEDENTES EN EL SO.NA.E- EVAL - A - 1. (CD) INDICA ( ) ( ) ( )

07906

HERNANDEZ MACHADO Carlos Julian — ANTECEDENTES A REGISTRAR

Fecha	Documentos	
20.2.84	8401107/ 739 y 740	- FEB/MAR/976 - Indica anotaciones registradas en la ficha.- EVAL.:A-1 (K) Indica (16) y(17) .-
08.3.984	0383/80 Pag.006	**Figura en una nómina de ciudadanos uruguayos "desaparecidos" en la República Argentina, publicada en el No. 75 del periódico "COMPAÑERO" del P.V.P. del mes de Setiembre de 1979.- EVAL: B-2 (CC)**
15.3.84	8401372 Pag.001	29/FEB/984 - Según lo publicado por el Semanario "BUSQUEDA" se establece que la Comisión Uruguaya para los Derechos Humanos, que preside el Arquitecto Horacio TERRA AROCENA, envió una carta al Ministerio del Interior de la República Argentina, en procura del esclarecimiento de la "desaparición" de unos 130 ciudadanos uruguayos en ese país, entre 1974 y 1978. Dicha Comisión acompañó sus gestiones con una lista de las personas en esa situación, en la que figura el causante como "desaparecido" desde el 31/DIC/976. EVAL: B-2 (CC)
24.4.984	8402539 Pag.003	11/ABR/984 - En la edición del Semanario "BUSQUEDA" y dentro de un informe especial titulado "Los Uruguayos Desaparecidos' en Argentina", se entrevista [illegible]

Fecha	Documentos	078036 ANTECEDENTES A REGISTRAR	F5-10
///...		causante: " el 31.12.76 en Puyrredón y Juan B. Justo, personas vestidas de particular le dan la voz de alto; lo balean y herido lo introducen en un patrullero ante testigos". EVALUACION: A-2 (CC)	
19.5.84	33007	-Indica (18)(19). Eval: A-1 (M)	

6-1

JUNTA DE COMANDANTES EN JEFE 078037-9

Dep. I Secc. I

Sub Secc. A/N

Ficha Nº ..... Confec. .....

S. I. D.

HERNANDEZ MAESO — Carlos María

Apellidos — Nombres

DOCUMENTOS: C/C B.D.A. Nº 33.220 C/I. 951.764

Serie — Nº — Nº — Dpto.

OTROS DOC. .....

Pasaporte — Lib. Enrol. — etc.

NACIMIENTO: 24 de Marzo de 1941 - Montevideo

Fecha — Lugar

DOMICILIO: Cno. del Andaluz Km.21.500 - Barrio Traversa - Toledo.-

Calle — Nº — Teléf. — Ciudad o Localidad

PROFESION U OCUPACION: Navegante en Barco "Albar 2do."(A.[illegible].) desde 1968 a 1970 - Aspirante a Ingreso en [illegible].([illegible])

LUGAR: ..... CARGO: .....

IDEOLOGIA POLITICA: ..... CLASIFICACION: .....

DATOS COMPLEMENTARIOS: .....

Est. Civil — Cónyuge — Hijos

.....

Otros familiares

FO-2

Fecha	Documentos	078037 ANTECEDENTES A REGISTRAR
16/I/980	- - -	- Datos filiatorios extraídos de la C.M.C.N. Nº 7597/79 (Canelones) solicitada en ese Departamento el 15/I/979 con el objeto de ingresar a la A.N.C.A.I. -(CC)
16/I/980	D.0001	- El Directorio de A.N.C.A.I. remite al S.I.D. fotocopia de C.R.O.N. Categoría "A" otorgada al causante el 23 de Julio de 1973, mencionando que el mismo se presentó en ese organismo a realizar un trámite interno presentando dicho Certificado y al revisarse su ficha y al observarse los antecedentes que posee, se eleva a este Servicio el presente Memorandum, ante la eventualidad de un error en la expedidición del documento de referencia. -Antecedentes que registra en A.N.C.A.I. proporcionados por la 2da. División del Estado Mayor Naval 12/VIII/959 - Afiliado al Partido Comunista con [illegible] (Esta [illegible] también se registra en el [illegible] [illegible] de afiliación al [illegible] [illegible]).- 13/VI/960 - [illegible] conducta de [illegible]

FECHA	DOCUMENTOS	ANTECEDENTES A REGISTRAR 078037 Carlos María [illegible] MAESO
		- 30.I.980- Por Of. Nº 040/D-I/980 de este Servicio se comunica al Sr. Presidente de la Administración Nacional de Combustibles Alcohol y Portland, que esta Dirección ha resuelto incluir al causante en la Categoría "C" de CHCP. Acotando que el Delegado del S.I.D. en el Departamento de Canelones, le otorgó al causante, el 23.VI.79 C.H.C.P Cat. "A" en forma prècaria; en virtud de que èl causante tenía más de 10 años residia en ese Departamento, por lo cual se le comunicó por Of. 037/D-I/981 de este Servicio la rectificación acaecida.- (C)
9.3.83	01070/80	Indica idem. doc. 0001/80.- Eval: [illegible]-1 (FS)

FECHA	DOCUMENTOS	078037 ANTECEDENTES A REGISTRAR	B-4

JUNTA DE COMANDANTES EN JEFE 078037-9

S. I. D.

Dep. I Secc. I

Sub Secc. A/N

Ficha N.° Confec. 7.9.83

HERNANDEZ — Carlos María

Apellidos — Nombres

DOCUMENTOS: C/C. ..... C/I. .....

Serie N.° N.° Dpto.

OTROS DOC. .....

Pasaporte Lib. Enrol. etc

NACIMIENTO: .....

Fecha Lugar

DOMICILIO: Cisneros 8009 (1959)

Calle N.° Teléf. Ciudad o Localidad

PROFESION U OCUPACION: Transportista Marítimo

LUGAR: ..... CARGO: .....

IDEOLOGIA POLITICA: ..... CLASIFICACION: .....

DATOS COMPLEMENTARIOS: .....

Est. Civil Cónyuge Hijos

Otros familiares

Fecha	Documentos	078037 ANTECEDENTES A REGISTRAR	56 52
19.2.79	274	12.8.959 - Afiliado al Partido Comunista con el Nº 9600, según material incautado por O.C.O.A. en febrero de 1976.- EVAL: A - 1	
30.[illegible].83	. . . .	Se contestó en memo(A) Nº 1936/83 para DPTO.II/S.I.D..- (UU)	

MINISTERIO DE DEFENSA NACIONAL

S. I. D.

078038-F

Dep. I

Sec.

29 MAR. 1976

Sub Secc. F-1

Ficha Nro. ..... Confec. .....

HERNANDEZ LUISSI — Apellidos

Carlos María — Nombres

DOCUMENTOS: C/C ..... (Serie / Nro.) C/I. ..... (Nro. / Dpto.)

OTROS DOC. ..... (Pasaporte / Lib. Enrol. / etc.)

NACIMIENTO: ..... (Fecha / Lugar)

DOMICILIO: ..... (Calle / Nro. / Teléf. / Ciudad o Localidad)

PROFESION U OCUPACION: Profesor

LUGAR: ..... CARGO: .....

IDEOLOGIA POLITICA: ..... CLASIFICACION: .....

DATOS COMPLEMENTARIOS: ..... (Est. Civil / Cónyuge / Hijos)

Otros datos

F-2

Fecha	Documentos	078038 ANTECEDENTES A REGISTRAR
29/10/75	D.1881	-De acuerdo a informes de la Oficina de Sumarios, suspendido por un mes.- Según Oficio 190 de la Jefatura de Policía de Colonia: detenido por transgredir las M.P.de Seguridad (marcha no autorizada).-Eval.A-2.-(H).-

6-1

JUNTA DE COMANDANTES EN JEFE

S. I. D.

078039-5

Dep. I Secc. I

Sub Secc. A/N

Ficha Nº ..... Confec. 26.2.82

HERNANDEZ VILLAFAN — Apellidos

Carlos Numen — Nombres

DOCUMENTOS: C/C OFA 2725 — Serie — Nº — C/I. ..... — Nº — Dpto.

OTROS DOC. ..... — Pasaporte — Lib. Enrol. — etc.

NACIMIENTO: ..... — Fecha — Lugar

DOMICILIO: ..... — Calle — Nº — Teléf. — Ciudad o Localidad

PROFESION U OCUPACION: .....

LUGAR: ..... CARGO: .....

IDEOLOGIA POLITICA: ..... CLASIFICACION: .....

DATOS COMPLEMENTARIOS: ..... — Est. Civil — Cónyuge — Hijos

..... — Otros familiares

Fecha	Documentos	078030 ANTECEDENTES A REGISTRAR	F-2
25.IX.78	1197	Figura como Delegado de Mesa por las elecciones del año 1971 por el Frente Amplio. Listas: 77 177 90 190 1001 2001 4190 4191 9988 808 1808 1811.- Circuito 3; por el Departamento de Florida.- EVAL. A-1	
5.X.981	. . . .	Se contestó en Memo(A) Nº 1901/81 para la 2da. Div. del E.M.G.A..- (UU)	

5-1

JUNTA DE COMANDANTES EN JEFE
S. I. D.

078040-3 02.06.82 Dep. I Secc. I

Sub Secc. A/N

Ficha Nº ..... Confec. .....

FERNANDEZ LUISI — Apellidos
Carlos Sergio — Nombres

DOCUMENTOS: C/C NCB 9523 (Serie / Nº) C/I. 47.332 Colonia (Nº / Dpto.)

OTROS DOC. ..... (Pasaporte / Lib. Enrol. / etc.)

NACIMIENTO: 23-07-1937(1) (Fecha / Lugar)

DOMICILIO: Presidente Oscar D. Gestido 2533 Ap.2(2) (Calle / Nº / Telef. / Ciudad o Localidad)

PROFESION U OCUPACION: Profesor de Dibujo, Física, Mat. y Ciencias Aplicadas

LUGAR: Centro Docente Cerro CARGO: .....

IDEOLOGIA POLITICA: ..... CLASIFICACION: .....

DATOS COMPLEMENTARIOS: casado (Est. Civil) Dely AUECHAIN(3) (Cónyuge) Hijos

Otros familiares

Fecha	Documentos	078040 ANTECEDENTES A REGISTRAR
25.05.82	D. 15210 84	Funcionario del CONAE que fue sumariado en aplicación del procedimiento disciplinario previsto en la Ordenanza No. 17. Destituído por R. I. No. 5/08/78, de 28/2/78.- Evaluación: A-1. Indica ( ) ( ) ( ) ( ) (VL)

4/2/84

11941 / 82
PAG. 25/3

- POSEE ANTECEDENTES EN EL CO.NA.E -
EVAL - A - 1. C (D) INDICA (1) (2) (3)

078041-1

F-1

JUNTA DE COMANDANTES EN JEFE

S. I. D.

Dep. I Secc. I

Sub Secc. A/N

Ficha Nro. _____ Confec. 29.3.83

[redacted] Carlos Washington

Apellidos Nombres

DOCUMENTOS: C/C [redacted] C/I. [redacted]

Serie Nro. Nro. Dpto.

OTROS DOC. 975.705

Pasaporte Lib. Enrol. etc.

NACIMIENTO: 40 años en 19[illegible] Uruguay

Fecha Lugar

DOMICILIO: .....

Calle Nro. Teléf. Ciudad o Localidad

PROFESION U OCUPACION: .....

LUGAR: ..... CARGO: .....

IDEOLOGIA POLITICA: ..... CLASIFICACION: .....

DATOS COMPLEMENTARIOS: [illegible]

Est. Civil Cónyuge Hijos

.....

Otros familiares

Fs. 2

Fecha	Documentos	078041 ANTECEDENTES A REGISTRAR
20.3.83	25053/83 PAG. 038 (DO)	Viajó como pasajero desde Montevideo a Porto Alegre en un coche de TTL, que salió el [illegible] (Posible asistente a reuniones con Wilson FERREIRA ALDUNATE). Eval.A-1. (Form.7507.(ME)

SERVICIO DE INFORMACION DE DEFENSA
División I

MINISTERIO DE DEFENSA NACIONAL
SERVICIO DE INFORMACION DE DEFENSA
M/F
078042-9

.....Sección
Act. Ant. Nac.
Ficha [illegible]

FS-1

Nombres y Apellidos: HERNANDEZ, Carmelo.

Fecha de Nacimiento: .....

Lugar de Nacimiento: .....
(País - Ciudad o Localidad - etc.)

Cred. Civ.: Serie ..... Nº ..... Ced. Identidad: .....

Otros documentos: .....
(Pasaporte - Libreta Enrolam. - etc.)

FOTO

Domicilio: .....
(Ciudad o Localidad) (Calle) Nº Telef.

Filiación

Edad Aparente ..... Color del Cutis .....

Color del Cabello ..... Estatura Aproximada .....

Complexión ..... Aspecto Social .....

Señas particulares .....

Ficha confeccionada en [illegible]

078042

F-2

ACTIVIDADES

(1) **Laborales:** Profesión ..... Lugar de trabajo .....

Cargo ..... Antigüedad .....

Otras Actividades .....

.....

(2) **Políticas:** Ideología ..... Actuación .....

Antecedentes .....

Antecedentes familiares .....

(3) **Sociales:** Estado Civil ..... Religión ..... Figuración .....

Grado Instrucción ..... Lugares que frecuenta .....

(4) **Económicas:** Situación ..... Capital aprox. ..... Vehículo .....
marca y Nº

Otros datos .....

Datos Complementarios .....

Apreciación Personal Gral. .....

.....

.....

HERNANDEZ FICHA COMPLEMENTARIA Carmelo.- F-3

Documento		078042 Antecedentes
Fecha	Origen	
28-Ene-66.	B-75-D-1.-	Con motivo de cumplir el diario "El Popular", el IX Aniversario, firma una carta abierta dirigida a los trabajadores, dirigentes y personalidades sindicales y populares, en la cual hace un llamamiento en adhesión del homenaje al diario de referencia que se realizará en el Palacio de Sud América, el 11 de febrero del corriente año.-

SERVICIO DE INFORMACION
DE DEFENSA
Dep. 1

078043-7

G-1

Confeccionado el 22 de junio de 1973.-

V A R I O S

FOTO

Apellidos HERNANDEZ

Nombres Carmelo

Fecha de Nacimiento .....

Lugar de Nacimiento .....

Est. Civil .....

Cred. Cívica ..... Céd. Identidad .....

Otros Documentos .....

Ocupación Sacerdote

Padre .....

Madre .....

Domicilio ..... Ciudad .....

Otros datos .....

.....

.....

FICHA COMPLEMENTARIA

62

DOCUMENTO		078043 ANTECEDENTES
Fecha	Origen	
1972.-	mem.IGLESIA EN EL URUGUAY (Pág.5)	-Firmante conjuntamente con mas de 90 Sacerdotes uruguayos, de un documento enviado en 1968, a los Obispos de Latino América, (CELAM).- Dicho documento entre otras cosas, pedía se le permitiera al pueblo cristiano el uso de "la mas amplia libertad, en la elección de los medios mas aptos, para pbtener la liberación", etc.etc.(PP).-

11941 / 82
PAG. 2515

- POSEE ANTECEDENTES EN EL CO.NA.E -
EVAL - A - 1. C (D) INDICA ( ) ( ) ( )

4/2/84

FALLECIDO

NOMBRE HERNANDEZ, CARMELO 078045

EDAD

DIRECCION

C. C. o C. IDENTIDAD

ESTATURA, PESO, y CUTIS

PROFESION

OBSERVACIONES

078045-2

FJ-1

MINISTERIO DE DEFENSA NACIONAL
S. I. D.

22 MAYO 1975

Dep. I Secc. I
Sub - Secc. G
Ficha Nro. ..... Confec.

HERNANDEZ — Apellidos
CARMEN — Nombres

DOCUMENTOS: C/C ..... Serie ..... Nro. C/I. ..... Nro. ..... Dpto.

OTROS DOC. ..... Pasaporte ..... Lib. Enrol. ..... etc.

NACIMIENTO: ..... Fecha ..... Lugar

DOMICILIO: Oficial 3 — Calle — 6834 Paso Carrasco — Nro. — Teléf. — Ciudad o Localidad

PROFESION U OCUPACION: .....

LUGAR: ..... CARGO: .....

IDEOLOGIA POLITICA: Demócrata CLASIFICACION: Dirigente

DATOS COMPLEMENTARIOS: ..... Est. Civil ..... Conyuge .....

Fs. 2

Fecha	Documentos	078045 ANTECEDENTES A REGISTRAR
22.5.75	842	Tesorera del Sindicato Obreros de "MISOL".(Industria del Pescado).-
		Evaluación A-1.-(E).-
29.4.82	. .	Se contestó en Memo(A) Nº829/982 del E.M.G.A..- (UU)

Fs-1

JUNTA DE COMANDANTES EN JEFE

S. I. D. 078046-0

Dep. I Secc. I

Sub Secc. A/N

Ficha Nro. ..... Confec. 83

[illegible] ..... Carmen .....

Apellidos Nombres

DOCUMENTOS: C/C ..... C/I. .....

Serie Nro. Nro. Dpto.

OTROS DOC. .....

Pasaporte Lib. Enrol. etc.

NACIMIENTO: .....

Fecha Lugar

DOMICILIO: .....

Calle Nro. Teléf. Ciudad o Localidad

PROFESION U OCUPACION: [illegible] .....

LUGAR: ..... CARGO: .....

IDEOLOGIA POLITICA: ..... CLASIFICACION: .....

DATOS COMPLEMENTARIOS: .....

Est. Civil [illegible] Cónyuge Hijos

.....

Otros familiares

Fs. 2

Fecha	Documentos	078046 ANTECEDENTES A REGISTRAR
4.4.83	25090/83 P.O. Pag 002 (WJ)	--16.3.83.-Apoderada de la Asociación Laboral de la "Sociedad de Conductores y Guardas Unidos,Funcionarios de C[illegible] [illegible] Val:A-1.([illegible])

Fs. 1

SERVICIO DE INTELIGENCIA
División I
(Seguridad)

MINISTERIO DE DEFENSA NACIONAL
SERVICIO DE INFORMACION DE DEFENSA
M / E
078047-8

Sección
Act. Ant. Nac.
Ficha N.

Nombres y Apellidos: [illegible]

Fecha de Nacimiento:

Lugar de Nacimiento:
(País - Ciudad o Localidad - etc.)

Foto

Cred. Civ.: Serie ..... N.º ..... Ced. Identidad: .....

Otros documentos:
(Pasaporte - Libreta Enrolam. - etc.)

Domicilio: .....
(Ciudad o Localidad) (Calle) (N.º) (Telef.)

Filiación

Edad Aparente ..... Color del Cutis .....

Color del Cabello ..... Estatura Aproximada .....

Complexión ..... Aspecto Social .....

Señas particulares .....

Ficha confeccionada en ..... el .....

078047

Fs. 2

ACTIVIDADES

(1) Laborales: Profesión Maestra Lugar de trabajo .....

Cargo ..... Antigüedad .....

Otras Actividades .....

.....

(2) Políticas: Ideología ..... Actuación .....

Antecedentes .....

Antecedentes familiares .....

(3) Sociales: Estado Civil ..... Religión ..... Figuración .....

Grado Instrucción ..... Lugares que frecuenta .....

(4) Económicas: Situación ..... Capital aprox. ..... Vehículo .....
marca y N.o

Otros datos .....

Datos Complementarios .....

Apreciación Personal Gral. .....

.....

.....

FICHA COMPLEMENTARIA

Fs. 3

Documento		078047 Antecedentes
Fecha	Origen	
3/XI/965	72/167.-	-Maestra-En representación del Sub-Comité de Maestros del FIDEL de Pocitos, hace uso de la palabra en el acto inaugural de la Segunda Conferencia Nacional de Maestros de Izquierda, convocado por el Sub. de Maestros de ese Barrio y realizada en el día de la fecha en 18 de Julio 1913 (sede del FIDEL).-
29-V-65.	75/837. El Popular.	-Con motivo de cumplirse el 90. aniversario de la revista ESTUDIOS firma un telegrama de salutación dirigido al Director de la misma Rodney Arismendi, en representación de la clase obrera y de los intelectuales progresistas del Uruguay.-
4/IX/65	75/1701	- La reseñada hablo en representacion del Sub-Comité Pocitos, en la inaguracion de la 2da. Conferencia de Maestros de Izquierda convocada por el FIDEL, realizada anoche 3 de los corrientes en el local central del FIDEL, y trasmitida por CX 30 Radio Nacional.-
5-IX-965	75/1715	-En el diario "El Popular" de la fecha se publica un artículo a raíz de la 2da. Conferencia Nacional de Maestros de Izquierda, donde la reseñada hizo uso de la palabra, ocupándose del tema "Anal[illegible] mo. La reseñada es integrante del Sub-Comité de Pocitos.-

FICHA COMPLEMENTARIA

Documento		078047 Antecedentes	Fs. 4
Fecha	Origen		
23/XI/65	75/2570	-En el diario El Popular de la fecha, se notifica de la Mesa Redonda que se llevará a cabo el viernes 26 de los corrientes a las 19y30 horas, en los salones de la Prensa Uruguaya (Plaza Cagancha 1356 Piso 1) organizado por el Movimiento Uruguay por la Paz, donde el reseñado intervendrá sobre el tema "La Guerra y la Educación".-	
1o/XII/965	75/2722		
2/XII/965	75/2674	En el diario "El Popular" de la fecha se invita a concurrir al llamado "Acto Testimonio" que se llevará a cabo en Casa de Galicia, en la fecha donde intervendrán diversas personalidades que forman el Movimiento de Trabajadores de la Cultura del Frente Izquierda de Liberación.- La reseñada intervendrá dentro el grupo de personas que representan la Cultura del Frente Izquierda de Liberación.-	
6-XII-65.	75/2710. El Popular.	-Participará en la mesa redonda donde se tratará el tema "La Guerra", enfocando desde el punto de vista biológico, salud mental y educativa.-Esta serie de actos culminará con una gran asamblea el 20 del corriente, con motivo de celebrarse el 5o. aniversario de la creación del Frente Liberación vietnamita.-	

HERNANDEZ PANELA : Cármen

FECHA	DOCUMENTOS	078047 ANTECEDENTES A REGISTRAR	F.5
4/X/68-79/160		- Estuvo presente en la Asamblea Constitutiva del Movimiento Uruguayo de Iglesia y Sociedad que se realizó en el Parque 17 de Febrero de la Plaza de Fomento.-	
1.12.83	D.2161/83 Pág.04	17.12.80:Figura en una nómina de Docentes de la Facultad de Humanidades y Ciencias declarados cesantes en el período OCT/73 a la fecha.Causal: cese por supresión del Instituto de Psicología.- Eval:A-1(AD)	

SERVICIO DE INFORMACION DE DEFENSA

078048-6

F-1

Dep. 1

Confeccionado el 8-IV-1970.

VARIOS

FOTO

Apellidos HERNANDEZ CABRERA

Nombres Carmen Ivonne

Fecha de Nacimiento 25 años (1968)

Lugar de Nacimiento Uruguay

Est. Civil Soltera

Cred. Cívica ..... Ced. Identidad .....

Otros Documentos .....

Ocupación Estudiante de Agronomía

Padre .....

Madre .....

Domicilio Garzón 1516 Ciudad Montevideo

Otros datos: .....

FICHA COMPLEMENTARIA

DOCUMENTO		078048 ANTECEDENTES
Fecha	Origen	
27-VII-968	B72-D37 Parte 88	-Detenida por manifestar en contra de las Medidas Prontas de Seguridad y arrojar panfletos.-

Ficha confeccionada el 14/10/72

078049-4

F-1

MINISTERIO DE DEFENSA NACIONAL
S. I. D.

Dep. 1 Secc. I
Sub-Secc. A/N
Ficha Nro. ..... Confec. .....

HERNANDEZ MELGAREJO (1) — Apellidos
Casto Angel (2) — Nombres

DOCUMENTOS: C/C. GFE-1771 (3) — Serie / Nro.
C/I. ..... — Nro. / Dpto.

OTROS DOC. ..... — Pasaporte / Lib. Enrol. / etc.

NACIMIENTO: 32 años (1967) (4) — Fecha / Lugar

DOMICILIO: Paraje Conventos (5) — Calle / Nro. / Teléf.
Cerro Largo (6) — Ciudad o Localidad

PROFESION U OCUPACION: Jornalero Agrícola (7)

LUGAR: ..... CARGO: .....

IDEOLOGIA POLITICA: Comunista. CLASIFICACION: .....

DATOS COMPLEMENTARIOS: ..... Est. Civil / Conyuge / Hijos

..... Otros familiares

Fs-2

Fecha	Documentos	078049 ANTECEDENTES A REGISTRAR
1971.	Lista 2001 CERRO LARGO	-Candidato en el 12 lugar a la Junta Departamental, en las listas del P.Comunista, para las elecciones de 1971. "PP".-
17.7.74	D.1776	-Afiliado al Partido Comunista con el Nro.26.469, fecha ingreso: 14.12.66.- Eval: B-2 (M).- Indica del (2) al (7).- 25.11.78 - Indica (1) Dato extraído de los Padrones Electorales año (1971).-

11941 / 82 - POSEE ANTECEDENTES EN EL CO.NA.E -
PAG. 2615 EVAL - - 1.C(D) INDICA ( ) ( ) ( )

4/2/84

SERVICIO DE INFORMACION DE DEFENSA

Dep. 1

078050-2 Confeccionado el 1 OCT. 1973 FJ-1

VARIOS

FOTO

Apellidos HERNANDEZ FERNANDEZ de UBILLOS

Nombres Celba

Fecha de Nacimiento

Lugar de Nacimiento

Est. Civil

Cred. Cívica Céd. Identidad 983.361

Otros Documentos

Ocupación

Padre

Madre

Domicilio Monas Rosas 6365 Ciudad

Otros datos

85588

FICHA COMPLEMENTARIA

E-2

DOCUMENTO		078050 ANTECEDENTES
FECHA	ORIGEN	
12.7.72	Doc.1987 val. A-2	Dicha persona visito al extremista ROCCO BARRENECHE,Américo (SS)-
12.7.72	Doc. 1987 Eval A-2	**Figura en una relación de personas que visitan al extremista Eduardo Javier Ubilles. ..qq..**

61

MINISTERIO DE DEFENSA NACIONAL 978651-0

S. I. D.

Dep. I Secc. I

Sub Secc. A/N

Ficha Nro. ..... Confec. .....

HERNANDEZ de CORREA — Apellidos

Celia Renée — Nombres

DOCUMENTOS: C/C ..... (Serie, Nro.) C/I. ..... (Nro., Dpto.)

OTROS DOC. ..... (Pasaporte, Lib. Enrol., etc.)

NACIMIENTO: ..... (Fecha, Lugar)

DOMICILIO: Orleans 2283. (1962) ..... Uruguay
Calle, Nro., Teléf., Ciudad o Localidad

PROFESION U OCUPACION: Labores.

LUGAR: ..... CARGO: .....

IDEOLOGIA POLITICA: Comunista ..... CLASIFICACION: .....

DATOS COMPLEMENTARIOS: .....
Est. Civil — Cónyuge — Hijos

.....
Otros familiares

Fecha	Documentos	078051 ANTECEDENTES A REGISTRAR
21.4.75	Doc. 656	Afiliado al Partido Comunista el 22.01.62 con el No. 16931. (Microfilm incautado a RODNEY ARISMENDI). Eval. B-2.(E).-

Fs. 1

078052-8

JUNTA DE COMANDANTES EN JEFE

S. I. D.

DEP. I SECC. I

SUB SECC. A/N

FICHA Nº ..... CONFEC. 22.1.80

HERNANDEZ MARTIRENA — Apellidos

Cesagues Bonifacio — Nombres

DOCUMENTOS: C/C Nº ..... Dpto. ..... C/I. 1.088.425 - (1) Serie Nº

OTROS DOC. ..... Pasaporte ..... Li. Enrol ..... etc.

NACIMIENTO: 05.06.1936(4) Fecha — Uruguay(5) Lugar

(6)

DOMICILIO: Caridad 1473 Ap.1 Calle Nº Teléf. Ciudad o Localidad

PROFESION U OCUPACION: Periodista (2)

LUGAR: "LA MAÑANA" "EL DIARIO" (3) CARGO: FOtog. e Impresor

IDEOLOGIA POLITICA: ..... CLASIFICACION: .....

DATOS COMPLEMENTARIOS: ..... Est. Civil ..... Cónyuge ..... Hijos

..... Otros familiares

078052

FECHA	DOCUMENTOS	ANTECEDENTES A REGISTRAR
Ene.80	DNII	N/o registra antecedentes.
22/4/82	D.14008	Indica datos filiatorios.- (FE)
30.[illegible].83	[illegible]	Acreditado [illegible] para cubrir la visita de SS.[illegible] los [illegible] de [illegible], realizada entre el [illegible] y el 22 de los corrientes. [illegible]
[illegible]	[illegible]	[illegible]
15.11.83	27003/149	Aporta datos filiatorios.-Eval:A-1(Indica 4 al 6)(AD)
28.3.84	.....	Se hizo Memo (A) No. 619/84 para la D.E.IV(SS)-

Fs. 2

MINISTERIO DE DEFENSA NACIONAL 078053-6

S. I. D.

Dep. PE Sec. 1

Sub-Secc. A/N

Ficha Nº..... Confed. 31272

HERNANDEZ — Apellidos

CESAR — Nombres

DOCUMENTOS: C/C. ..... Serie ..... Nro. C/I. ..... Nro. ..... Dpto.

OTROS DOC. ..... Pasaporte ..... Lib. Enrol. ..... etc.

NACIMIENTO: ..... Fecha ..... Lugar

DOMICILIO: ..... Calle ..... Nro. ..... Teléf. ..... Ciudad o Localidad

PROFESION U OCUPACION: .....

LUGAR: ..... CARGO: .....

IDEOLOGIA POLITICA: ..... CLASIFICACION: .....

DATOS COMPLEMENTARIOS: ..... Est. Civil ..... Cónyuge ..... Hijos

DESCONOCIDO

..... Otros familiares

Fecha	Documentos	078053 ANTECEDENTES A REGISTRAR	62
14.9.72	3028	Detenido en el Reg. de Infantería No.5.Región Militar No.2.- (DD)	
23/9/72 D.1753 PPI R2		Liberado el 23/9/72 al comprobarse su desvinculación a actividades sub-	
	Hoja 5.(J)	versivas.-(J).-	
P.P.P	3301	-Indica lo mismo que el documento anterior.-(D)	
19/9 a 22/9/72			
Hja.2-Anex.2			

JUNTA DE COMANDANTES EN JEFE

S. I. D.

078054-1

C/G

81

Dep. I Secc. I

Sub Secc. A/II

Ficha Nº ..... Confe 15.4.82

FERNANDEZ COSSIO César

Apellidos Nombres

DOCUMENTOS: C/C ..... C/I. .....

Serie Nº Nº Dpto.

OTROS DOC. .....

Pasaporte Lib. Enrol. etc.

NACIMIENTO: .....

Fecha Lugar

DOMICILIO: .....

Calle Nº Telef. Ciudad o Localidad

PROFESION U OCUPACION: .....

LUGAR: ..... CARGO: .....

IDEOLOGIA POLITICA: ..... CLASIFICACION: .....

DATOS COMPLEMENTARIOS: .....

Est. Civil Cónyuge Hijos

.....

Otros familiares

Fecha	Documentos	078054 ANTECEDENTES A REGISTRAR	12
1.4.82	0.13417	-En la ciudad de Salto se viene realizando la reactivación de la actividad política en los sectores del Partido Colorado.-El causante asiste a una reunión en el domicilio del Profesor Miguel Bellagamba, donde concurrieron los dirigentes departamentales, Wilfredo Paiva y el Dr. Nelson Vigo.- Los temas abordados estuvieron referidos a los Estatutos de los Partidos Políticos y la realización de las elecciones internas.- Eval: B-1. (SJ)	
17.9.83	16379/46	31.5.82:En la fecha se establece que el causante es uno de los principales dirigentes del sector de Jorge PACHECO ARECO(Lista 22)del P.Colorado en el Dpto.de Salto.Cabe agregar que dicho grupo politico apoya al actual Proceso.- Eval:B-1(AD)	
8.2.84	8400736/1	"EL DIA" 3.2.84 - En su edición de la fecha informa que junto con otros integrantes de la Junta Electoral de Salto, designados ante s tres por el actual Poder Ejecutivo, presentó renuncia a su cargo a raíz de un diferendo que mantuvieron por la restitución de un funcionario por problemas administrativos.La Corte Electoral habría elevado las dimisiones al Poder Ejecutivo, para que éste obre en consecuencia.(C)	

23/VI/1977

B1

JUNTA DE COMANDANTES EN JEFE

S. I. D.

078055-1

Dep. I Secc. I

Sub Secc. A/N

Ficha Nro. ..... Confec.....

[redacted] OSCAR OMAR (1)

Apellidos Nombres

DOCUMENTOS: C/C JCC 2.082 (1) C/I. 52.009 (2)

Serie Nro. Nro. Dpto.

OTROS DOC. .....

Pasaporte Lib. Enrol. etc.

NACIMIENTO: .....

Fecha Lugar

DOMICILIO: MATACO 990 (4) Rio Branco 422 (1982) (5) Sa Lo (3)

Calle Nro. Teléf. Ciudad o Localidad

PROFESION U OCUPACION: .....

LUGAR: ..... CARGO: .....

IDEOLOGIA POLITICA: ..... CLASIFICACION: .....

[redacted]

DATOS COMPLEMENTARIOS: .....

Est. Civil Cónyuge Hijos

.....

Otros Datos

Fecha	Documentos	078055 ANTECEDENTES A REGISTRAR Fs-2
11/VI/76	D.0804	-Por resolución del día 27/III/76 se decretó su procesamiento y prisión por hallarse incurso en el delito de "Asistencia a la Asociación Subversiva".(P).-
10.10.77 PEI (I) No. II - FME	D.1945 691/B/SM/77	- 21.2.76 - Detenido por personal del Bn. I. No. 7 por su presunta vinculación con el proscripto "Partido Comunista".- 31.3.76 - Según Oficio del Juez Militar de Instrucción de 3er. Turno se dispuso su procesamiento y prisión sin incomunicación por encontrarse incurso "prima facie" en los delitos previstos en los Art. 60 (VI) :"Asistencia a la Asociación Subversiva".- Eval. A-1.- (S) Indica (1) y (2).-
30.X.76	1370PM	-Figura en una relación de privados de libertad.Recluido en el Bn.I.7.Procesado.Fecha detenido:2.2.76.(P).-
28/10/7[illegible]	D.11[illegible] [illegible]	- 22/4/76-Por [illegible] 07/976 la Jefatura de Policía de Salto, establece su procesamiento por actividades ilegales del proscripto [illegible].- (P).- Indica (3)
17.3.78 OF. [illegible]	D.268 [illegible]	- Figura en una nómina de liberados de la C.P.M. comprendido entre el 25.3.78 y el 3.3.78.- (S).-
17.4.78	Doc.453	-Figura en relación de ALTAS al Bn.I.7 al 25.2.78. -Figura en relación de Movimientos de Recluídos al 28.2.78 Fué BAJA del Bn.I.7 el 25.2.78.-CAUSA DEL MOVIMIENTO:Libertad Provisional.JUEZ:M.1a.I.5to.T.FECHA DE DETENIDO:21.2.76.-ANTECEDENTES:Art.60(VI)CPM.-Eval.A-1.- (S).

078055

FECHA	DOCUMENTOS	ANTECEDENTES A REGISTRAR
16.02.82	D. 5757/ 69	-Figura en una relacion de la Corte Electoral, de ciudadanos inscriptos en el Registro Civico Nacional, que se encuentran comprendidos en el Art. 1, Literal "B" del Acto Institucional No. 4, con prohibicion de ejercer el derecho de voto. (Procesados por delitos de "Lesa Nacion").EVALUACION A-1(VL) Indica (4) ( )
16.02.82	D.6004/81/ 30	-Se encuentra comprendido en el Art.1o. literal b) del Acto Institucional No.4,por haber sido procesado el 27/ 3 /976 por los delitos previstos en. C.P.M. 60 (VI) C.P.O. EVALUACION A-1 (LA)
18.02.83	D.24456 PAG/007 (VI)	31.12.82 - Baja por Base a Categoría "C". Unidad:Bn.I.7.- EVAL:A-1.-(NN)Ind:(5)

FS3

078055

FECHA	DOCUMENTOS	ANTECEDENTES A REGISTRAR
21.05.83	24738/83 Pág. 010	-03.03.83-Figura en una relación procedente de la P.M.F. de libertades vigiladas, categorías A y B.Unidad de control: Bn.I.7.Detenido el 21.02.76, liberado el 25.02.78.Perteneciente al M.C.-EVAL:A-1 (Q)
20.5.83	24852/83 Pág.056	-03.03.83-Indica idem Doc. 24738/83.-EVAL:A-1 (Q)
20.5.83	24810/83 Pág.007	-04.03.83-Indica idem Doc. 24456/83.-EVAL:A-1 (Q)

F5.4

SERVICIO DE INFORMACION DE DEFENSA

078056-9

F. 1

Dep. 1

Confeccionado el 8-IV-1970.-

VARIOS

FOTO

Apellidos HERNANDEZ RAIMONDI

Nombres César W.

Fecha de Nacimiento 18 años (1968)

Lugar de Nacimiento Uruguay

Est. Civil Soltero

Cred. Cívica ..... Ced. Identidad .....

Otros Documentos .....

Ocupación Obrero de una barraca de lana.-

Padre .....

Madre .....

Domicilio Pedro de Valdivia 5354 Ciudad Montevideo

Otros datos: .....

66567

FICHA COMPLEMENTARIA

Fs 2

DOCUMENTO		078056 ANTECEDENTES
Fecha	Origen	
22/23-VI-968	B72-D37 Parte 20	-Detenido por manifestación y pedreo durante las Medidas Prontas de Seguridad.-

F-1

JUNTA DE COMANDANTES EN JEFE

S. I. D.

ANTINACIONAL

078057-F

Dep. I Secc. I

Sub Secc. A/N

Ficha Nº ..... Confec. 1.8.83

HERNANDEZ — Apellidos

Cirio — Nombres

DOCUMENTOS: C/C. ..... Serie ..... Nº ..... C/I. ..... Nº ..... Dpto.

OTROS DOC. ..... Pasaporte ..... Lib. Enrol. ..... etc.

NACIMIENTO: ..... Fecha ..... Lugar

DOMICILIO: ..... Calle ..... Nº ..... Teléf. ..... Ciudad o Localidad

PROFESION U OCUPACION: Obrero Textil

LUGAR: ..... CARGO: .....

IDEOLOGIA POLITICA: ..... CLASIFICACION: .....

DATOS COMPLEMENTARIOS ..... Est. Civil ..... Cónyuge .....

..... Otros familiares

Fecha	Documentos	078057 ANTECEDENTES A REGISTRAR	F52
1.8.83	7966/414	ACTIVIDADES EN EL EXTRANJERO CANADA MAY-79 - Dirigente de la CNT, participó en un llamamiento a amnistía con el Uruguay, auspiciado por la Federacion Mundial de Trabajadores, realizado en Montreal. 5/05/79 - Se entrevista en la ciudad de Montreal, con el Presidente de la Confederacion Mundial de Trabajadores. MEXICO - 25 al 27/8/80 - Designado integrante de la "Regional America", del Comite Coordinador de la CNT en el exterior, luego de la reunion efectuada en la sede del Congreso de Trabajadores de Mexico. Asimismo en delegado de la CNT en Canada. Aval:A-1 (OO)	

Fs. 3

JUNTA DE COMANDANTES EN JEFE

A. N.

Dep. I Secc. I

Sub Secc. A/N

S. I. D.

078057

Ficha Nº ..... Confec. 24.8.81

HERNANDEZ — Apellidos

CIRIO — Nombres

DOCUMENTOS: C/C ..... Serie ..... Nº ..... C/I. ..... Nº ..... Dpto.

OTROS DOC. ..... Pasaporte ..... Lib. Enrol. ..... etc.

NACIMIENTO: ..... Fecha ..... Lugar

DOMICILIO: ..... Calle ..... Nº ..... Teléf. ..... Ciudad o Localidad

PROFESION U OCUPACION: OBRERO TEXTIL.-

LUGAR: ..... CARGO: .....

IDEOLOGIA POLITICA: ..... CLASIFICACION: .....

DATOS COMPLEMENTARIOS: ..... Cónyuge ..... Est. Civil ..... Hijos

..... Otros familiares

Fecha	Documentos	078057 ANTECEDENTES A REGISTRAR Fs 4
30.11.979	2516	- ANTECEDENTES EN EL EXTRANJERO: CANADA - . .05.979 - Dirigente de la CNT, participó en un llamamiento a amnistía con el Uruguay, auspiciado por la Federación Mundialde Trabajadores, efectuado en la ciudad de Montreal.- CANADA - 05.05.979 - Se entrevista en Montreal con el presidente de la Confederación Mundial de los Trabajadores .- Eval. a - 1 .- (SF) .-
6.5.83	26067/83	-20.4.83-Figura en una nómina de integrantes del Partido Comunista Uruguayo en la Convención Nacional de Trabajadores. Actualmente se encuentra en Canadá.-Eval A-1 (V) Pag.21
9.6.83	27347/30	2.6.83 - En la fecha se establece que integra el Comité Coordinador de la C.N.T. en el Exterior, dentro de la Regional América, siendo responsable de la Mesa de Trabajo en Canada. Eval:A-1 (00)
13.2.84	27076/83 P.13/83	- 04.11.82 - En información actualizada a la fecha por el SID, indica idem doc. 26067/83.- Eval: A-2.- (AA).-

078057 H- 064 F35

NOMBRE HERNANDEZ, Cirio.

EDAD Uruguayo.-

DIRECCION

C. C. o C. IDENTIDAD

ESTATURA, PESO, y CUTIS

PROFESION Dirigente de la CNT (Uruguay).-

OBSERVACIONES En mayo de 1979 y en Montreal, el mencionado dirigente de la CNT, participó en un llamamiento a [illegible]

078057

F5.6

OBSERVACIONES

auspiciada por la Federación Mundial de Trabajadores.(Inf. del Doc. con N° 2346/79)(Ficha confeccionada el 8-6-79).- (FALTA DOCUMENTO)

Fs 1

MINISTERIO DE DEFENSA NACIONAL 078058-5

S. I. D.

Dep. I Secc. I

Sub Secc. A/N

Ficha Nro. ..... Confec. .....

HERNANDEZ COR — Apellidos

Claudina — Nombres

DOCUMENTOS: C/C ..... Serie ..... Nro. C/I. ..... Nro. ..... Dpto.

OTROS DOC. ..... Pasaporte ..... Lib. Enrol. ..... etc.

NACIMIENTO: ..... Fecha ..... Lugar

DOMICILIO: ..... Calle ..... Nro. ..... Teléf. Montevideo (1959) Ciudad o Localidad

PROFESION U OCUPACION: Peluquera

LUGAR: ..... CARGO: .....

IDEOLOGIA POLITICA: Comunista CLASIFICACION: .....

DATOS COMPLEMENTARIOS: ..... Est. Civil [redacted] Cónyuge ..... Hijos .....

Otros familiares

Fecha	Documentos	07805 R ANTECEDENTES A REGISTRAR	Fs 2
21.4.75	Doc. 656	Afiliado al Partido Comunista el 11.01.59 con el No. 04695. (Microfilm incautado a RODNEY ARISMENDI). Eval. B-2. (E).	

078059-3

F3-1

MINISTERIO DE DEFENSA NACIONAL
S. I. D.

Dep. I Secc I
Sub-Secc. A/N
Ficha No. ..... Confec. .....

ó Clever (6)

HERNANDEZ BONAUDI (Apellidos) Cleber Maximo (Nombres)

DOCUMENTOS: C/C TAA- 24948 (3) (Serie, N.o) C/I No.35335 (N.o, Dpto.)

OTROS DOC. Carnet del P.C. No. 30182 (Pasaporte, Lib. Enrol., etc.)

NACIMIENTO (Fecha, Lugar)

DOMICILIO: 9a. Sec. de P Nuevo (1) (Calle) Cerro Chato 446 (4) (N.o, Teléf, Ciudad o Localidad)

PROFESION U OCUPACION: Empleado - Canillita (1972) (2) Mecánico (5)

LUGAR: Pizería SABO CARGO:

IDEOLOGIA POLITICA CLASIFICACION

DATOS COMPLEMENTARIOS (Est Civil, Conyuge, Hijos)

Otros familiares

Fecha	Documentos	ANTECEDENTES A REGISTRAR 078059 Fs 2
20/V/70.	15(1)/42.	-Se constata ; que hicieron llegar a la Jefatura de Pol. de Rivera documentos encontrados en la vía publica a nombre del reseñado, también se encontró su carnet del Partido Comunista No. 30182. El mismo es pariente de Homero Alberti Bonaudi Presunto Extremista.-(R)
1971	Lista 1001 RIVERA	-Candidato en el 2do. Lugar Suplente del 3 Titular a la Junta Departamental, en las listas del P.Comunista. "PI".-
10/XI/72	.D.4101.	Distribucio diario el Popular. (R) Indica. (1) al (2)
10/5/74	1109	Fech.det. 2May.74 U.actual de rec.DE111 (VV)
Mayo/74	Doc.1520 [illegible]	-Fué detenido el día 2 de Mayo de 1974 en la ciudad de Rivera por [illegible] confección de panfletos.-Con fecha [illegible] del mismo mes fué puesto en libertad.- ((C.C))
31.5.76	Doc.0754	-Afiliado al Partido Comunista con el Nro. 30182, fecha ingreso: 16.12.67, seccional: Ciudad.- Eval: B-1 (M).- Indica del (3) al (6).-
4/2/84	11941 / 82 PAG. 2515	-POSEE ANTECEDENTES EN EL S.O.N.A.E.- EVAL - A - 1.C (D) INDICA ( ) ( ) ( )

078058 ANTECEDENTES

84

Doc.0001/76.-(00)

F. Ingr. 26.12.67

Dom: Cerro Chato 416 (Rivera).-

C.C. TAA 24948

Mecánico.-

Eval. B-2.-

F 1

JUNTA DE COMANDANTES EN JEFE 078060-1

S. I. D.

Dep. I Secc. I

Sub Secc. A/N

Ficha Nro. ..... Confec. .....

HERNANDEZ GARCIA — Apellidos

Clemente Salustiano — Nombres

DOCUMENTOS: C/C ABB 2502 — Serie Nro. C/I. ..... — Nro. Dpto.

OTROS DOC. ..... — Pasaporte Lib. Enrol. etc.

NACIMIENTO: ..... — Fecha Lugar

DOMICILIO: ..... — Calle Nro. Teléf. Ciudad o Localidad

PROFESION U OCUPACION: .....

LUGAR: ..... CARGO: .....

IDEOLOGIA POLITICA: ..... CLASIFICACION: .....

DATOS COMPLEMENTARIOS: .....

Est. Civil [redacted] Cónyuge Hijos

.....

Otros familiares

Fecha	Documentos	078060 ANTECEDENTES A REGISTRAR	F.2
07.11.78	Doc.1513	-- Delegado de Mesa por las listas :1001 , en las elecciones nacionales del año 1971, por el Departamento de Montevideo .- Circuito N° 301 (Inf. Corte Electoral).- (Pág. N° 0319) (J)	

MINISTERIO DE DEFENSA NACIONAL

S. I. D.

078060

Dep. I 63 Sec

Sub-Secc.

Ficha Nº ..... Confec. 10

HERNANDEZ — CLEMENTE S.

Apellidos — Nombres

16-8-68

DOCUMENTOS: C/C ..... Serie ..... Nº ..... C/I ..... Nº ..... Dpto.

OTROS DOC.: ..... Pasaporte ..... Lib. Enrol. ..... etc.

NACIMIENTO: ..... Fecha ..... Lugar

DOMICILIO: ..... Calle ..... Nº ..... Telef. ..... Ciudad o Localidad

PROFESION U OCUPACION: OBRERO GRAFICO

LUGAR: IMPRESORA URUGUAYA **CARGO** .....

IDEOLOGIA POLITICA COMUNISTA **CLASIFICACION** DIRIGENTE.-

DATOS COMPLEMENTARIOS ..... Est. Civil 3853 Conyuge ..... Hijos

..... otros familiares

DOCUMENTOS	078060 ANTECEDENTES A REGISTRAR 54
l VERDAD 21-6-51	Integrante de la lista 2 del Centro de Obreros Gráficos que presentará en las elecciones a realizarse el 8 de julio para integrar la Dirección del Consejo de Salarios del mencionado Centro Ugetista.-
7/9-52 III-Gl-Ast.21D/1	Suplente en la única lista presentada en las elecciones internas del Centro de Obreros Gráficos (UGT) para integrar su nueva Comisión directiva.-
11-9-52 El Pop.	-De acuerdo con el resultado de las elecciones resultó electo por la Lista Nº1, para integrar la Comisión Directiva del Sindicato de Artes Gráficas.-(T).-
10-1-53 4364	Interviene como miembro del Sindicato de Artes Gráficas para solucionar un conflicto originado entre los obreros y la Imprenta Colombino al no permitir ésta que se diera una charla sobre la Ley de Enseñanza dentro del local de trabajo-(EE)

16.9.76 87

078060

Z

S.

lo al P.C. Nº 17865

A	B	C	D	E	G	V
X						

Secreto

078060 ANTECEDENTES 58

Doc.0001/76.-(00)

F. Ingr. 07.06.62 37 años

Dom: Molinos de Raffo 914/1

C.C. ABB 2502

Gráfico Impresora Uruguaya. Fue Afil. en 1946

Eval. B-2.-

078061-9

61

SERVICIO DE INFORMACION DE DEFENSA

Dep. 1

Confeccionado el 29 de mayo de 1963

V A R I O S

FOTO

Apellidos HERNANDEZ

Nombres Clemontino

Fecha de Nacimiento

Lugar de Nacimiento

Est. Civil

Cred. Cívica Ced Identidad

Otros Documentos

Ocupación

Padre

Madre

Domicilio Ciudad

Otros datos

6893

FICHA COMPLEMENTARIA

DOCUMENTO		078061 ANTECEDENTES
Fecha	Origen	
27/X/962	"EPOCA"	Adherido al Frente Izquierda de Liberación.-

62

FS-1

078062-F

JUNTA DE COMANDANTES EN JEFE
S. I. D.

Dep. I Secc. I

Sub Secc. A/N

Ficha Nro. _____ Confec. 27.11.78

HERNANDEZ GONZALEZ (1) — Clementino
Apellidos — Nombres

DOCUMENTOS: C/C BZB-14094 C/I. _____
Serie Nro. Nro. Dpto.

OTROS DOC. _____
Pasaporte Lib. Enrol. etc.

NACIMIENTO: 37 años (1967) _____
Fecha Lugar

DOMICILIO: Edison 4615/1 _____
Calle Nro. Teléf. Ciudad o Localidad

PROFESION U OCUPACION: Carpintero Perez Nob

LUGAR: _____ CARGO: _____

IDEOLOGIA POLITICA: _____ CLASIFICACION: _____

DATOS COMPLEMENTARIOS: _____
Est. Civil Cónyuge Hijos

Otros Datos:

Fecha	Documentos	078062 ANTECEDENTES A REGISTRAR	F2
17.7.74	Doc.1776	-Afiliado al Partido Comunista con el Nro. 29.176, fecha ingreso: 6.11.67.- Eval:B-2 (M).- 27.11.78 - Indica (1) Dato extraído de los Padrones Electorales del año (1971).- (M).-	

678001 ANTECEDENTES 54

Doc.0001/76.-(00)

F. Ingr. 06.11.67 37 años

Dom: Edison 4615/1 Lafayette y Gustavo Becquer.-

C.C. BZB 14094

Carpintero . Construcción PEREZ NOBLE.-

Eval. B-2.-

Ficha confeccionada el 21/10/72

FSL

MINISTERIO DE DEFENSA NACIONAL
S. I. D.

078063-S

Dep. I Secc. I

Sub-Secc. A/N

Ficha Nro..... Confec. .....

HERNANDEZ (Apellidos) Gono Raúl (1.) (Nombres)

DOCUMENTOS: C/C. QAA 23348(2) (Serie / Nro.) C/I. ..... (Nro. / Dpto.)

OTROS DOC. ..... (Pasaporte / Lib. Enrol. / etc.)

NACIMIENTO: ..... (Fecha / Lugar)

DOMICILIO: ..... (Calle / Nro. / Teléf. / Ciudad o Localidad)

PROFESION U OCUPACION: .....

LUGAR: ..... CARGO: .....

IDEOLOGIA POLITICA: ..... CLASIFICACION: .....

DATOS COMPLEMENTARIOS: ..... (Est. Civil / Conyuge / Hijos)

..... (Otros familiares)

Fecha	Documentos	078063 ANTECEDENTES A REGISTRAR	152
1971.	Lista 4190 FLORIDA	Candidato en el 11 lugar a la Junta Departamental, en las listas de la "UNION POPULAR", para las elecciones del año 1971. "pp".-	
		31/8/79 - Se contestó para CONSTANCIA DE HABILITACION PARA CARGOS PUBLICOS Nº1/186 de Florida a nombre de HERNANDEZ CANDIA, Cono Raúl.(Z).-	
1.12.83	32281/4	21.11.83 - En la fecha se establece que fue rehabilitado por no estar comprendido en el Acto Institucional Nº 4 Art 1º Inc.A y si en el Art. 2º Inc.A.Eval:A-1 (00)Ind. 1 al 2	
4/2/84	11941 / 62 PAG 2515	- POSEE ANTECEDENTES EN EL CO.NA.E - EVAL - A - 1. C (0) INDICA ( ) ( ) ( )	

Ficha confeccionada el 23/10/72

fs. 1

078064-3

MINISTERIO DE DEFENSA NACIONAL
S. I. D.

Dep. 1 Secc. I
Sub-Secc. A/N
Ficha Nro..... Confec. .....

HERNANDEZ (Apellidos) Cristina (Nombres)

DOCUMENTOS: C/C. ..... (Serie / Nro.) C/I. ..... (Nro. / Dpto.)

OTROS DOC. ..... (Pasaporte / Lib. Enrol. / etc.)

NACIMIENTO: ..... (Fecha / Lugar)

DOMICILIO: ..... (Calle / Nro. / Teléf. / Ciudad o Localidad)

PROFESION U OCUPACION: .....

LUGAR: ..... CARGO: .....

IDEOLOGIA POLITICA: ..... CLASIFICACION: .....

DATOS COMPLEMENTARIOS: ..... (Est. Civil / Conyuge / Hijos)

..... (Otros familiares)

Fecha	Documentos	078064 ANTECEDENTES A REGISTRAR	Fs-2
1971.	Lista 4190 FLORIDA	-Candidato en el 80 lugar a la Junta Departamental, en las listas de la "UNION POPULAR" para las elecciones de 1971."PP".-	

JUNTA DE COMANDANTES EN JEFE
S. I. D.

078065-0

02.06.82 Dep. I Secc. I

B-1

Sub Secc. A/N

Ficha Nº ..... Confec. .....

HERNANDEZ RODRIGUEZ (Apellidos) Cristina Elena (Nombres)

DOCUMENTOS: C/C OAA 29280 (Serie / Nº) C/I. 25.811 Florida (Nº / Dpto.)

OTROS DOC. ..... (Pasaporte / Lib. Enrol. / etc.)

NACIMIENTO: ..... (Fecha / Lugar)

DOMICILIO: ..... (Calle / Nº / Teléf. / Ciudad o Localidad)

PROFESION U OCUPACION: Maestra

LUGAR: Escuela No. 27 Florida CARGO: .....

IDEOLOGIA POLITICA: ..... CLASIFICACION: .....

DATOS COMPLEMENTARIOS: ..... (Est. Civil / Cónyuge / Hijos)

..... (Otros familiares)

Fecha	Documentos	078065 ANTECEDENTES A REGISTRAR	Fs 2
25.05.82	D. 15210 94	Funcionario del CONAE que fue sumariado en aplicación del procedimiento disciplinario previsto en la Ordenanza No. 17. Remitese copia por R. I. No. 32/125/79, de 26/11/79.- Evaluación: A-1. Indica ( ) ( ) ( ) ( ) (VL)	

11841 / 82
PAG. 2515
- POSEE ANTECEDENTES EN EL CO.NA.E -
EVAL - A - 1. C(0) INDICA ( ) ( ) ( )

4/2/84

JUNTA DE COMANDANTES EN JEFE

S. I. D. 078066-8

Dep. I Secc. I

Sub Secc. A/N

Ficha Nº ..... Confec. 1.12.81

HERNANDEZ — Apellidos

Cyro — Nombres

DOCUMENTOS: C/C ..... Serie ..... Nº ..... C/I. ..... Nº ..... Dpto.

OTROS DOC. ..... Pasaporte ..... Lib. Enrol. ..... etc.

NACIMIENTO: ..... Fecha ..... Lugar

DOMICILIO: ..... Calle ..... Nº ..... Teléf. ..... Ciudad o Localidad

PROFESION U OCUPACION: .....

LUGAR: ..... CARGO: .....

IDEOLOGIA POLITICA: ..... CLASIFICACION: .....

DATOS COMPLEMENTARIOS: ..... Est. Civil ..... Cónyuge ..... Hijos

..... Otros familiares

Fecha	Documentos	078066 ANTECEDENTES A REGISTRAR Fs 2
15.4.81	D.2879	Por medio de una llamada telefónica anoníma se estable que en el local donde funciona ASU sito en Lavalleja No. 1836 se llevaba a cabo una reunión no autorizada. Dicha reunión se efectuó a los efectos de presentar a Carlos CUSTER (Dirigente de la Central Latinoaméricana de Trabajadores), quien manifestó su interes de saber en que situaciones se encontraban los gremios como asi mismo se habló sobre la seguridad social, salarios, precios de viviendas, etc. A la salida de esta reunión se procedió a la detención de los integrantes de los gremios alli presente, constatandose la falta de el causante el cual se había alejado por problemas de salud.- Eval.A-2.- (FE)
26.2.82	D.12217	-Figura como integrante del Comite Coordinador de la C.N.T. en el Exterior, por la Regional América; teniendo su mesa de trabajo en Canada.- Eval: A-1. (SJ).
24.3.83	8876/81	1981: Realiza entre otros, diferentes tareas [illegible] C.N.T., organización que se caracteriza por la [illegible] de desprestigio de nuestro país, que [illegible] Eval. [illegible] (T)

FECHA	DOCUMENTOS	[illegible] Ciro — 078066 — ANTECEDENTES A REGISTRAR — 63
1[illegible].5.8[illegible]	2[illegible]/8[illegible] P[illegible].023/01.-	- 04.11.82 - [illegible] reunión [illegible] por el [illegible]D, se [illegible] que integra la Regional América de la C.[illegible].T. [illegible] del P.C.[illegible], [illegible] en C[illegible].- Eval: A-2.- (...).-

078067-6

17 MAR 1975

MINISTERIO DE DEFENSA NACIONAL

S. I. D.

Dep. I Fs - 1 Secc, I

Sub - Secc. G

Ficha Nro.____ Confec.____

HERNANDEZ BERNASSA — Apellidos

Dagoberto — Nombres

DOCUMENTOS: C/C. BM 13305 (1) C/I. 743.807

Serie — ro. — Nro. — Dpto.

OTROS DOC. ____

Pasaporte — Lib. Enrol. — etc.

NACIMIENTO: 09/01/36 (2) Montevideo Uruguay

Fecha — Lugar

DOMICILIO: Colorado 1639 (3)

Calle — Nro. — Teléf. — Ciudad o Localidad

PROFESION U OCUPACION: Funcionario del Banco Central

LUGAR: ____ CARGO: Auxiliar de Servicio (5)

IDEOLOGIA POLITICA: ____ CLASIFICACION: ____

DATOS COMPLEMENTARIOS: [redacted]

Est. Civil — Conyuge — Hijos

Hijos a Nacer y Hida (4)

Otros familiares

Fecha	Documentos	078067 ANTECEDENTES A REGISTRAR
31/1/75	Dec.247—	Figura en una relación de funcionarios del Banco Central, que viendo el Decreto del P.E. de fecha 4/7/73, hiciera pero no ocurriendo a desempeñar sus tareas habituales al 5/7/73.-(H).- Evaluación A-1.-
13/05/81	C.H.C.P. Nro.5203 Permanencia Bco. Central del Uruguay	-24/09/81- En la fecha se contesto dicha constancia para permanencia del causante al Bco. Central del Uruguay.- (B) Indica 1 al 4.
22.10.83	2729/79 Pag.08	30.7.79: En la fecha se establece que integra una nómina de funcionarios del Banco Central del Uruguay, considerados indiferentes con tendencia a la izquierda.- Es de destacar que se encuentra entre el personal presupuestado.- Eval.B-3 (Y) Indica (5)

078068-4

Fs 1

SERVICIO DE INFORMACION DE DEFENSA

Dep. 1

Confeccionado el 26 MAR. 1974

V A R I O S

FOTO

Apellidos HERNANDEZ

Nombres Daniel

Fecha de Nacimiento

Lugar de Nacimiento

Est. Civil

Cred Cívica Céd. Identidad

Otros Documentos

Ocupación

Padre

Madre

Domicilio Ciudad

Otros datos

078068

Imp. CHILSA

FICHA COMPLEMENTARIA

DOCUMENTO		078068 ANTECEDENTES
Fecha	Origen	
20.X.73	Doc.3477	- Regreso dem Santiago de Chile en vuelo de TAMU por intermédio de la Embajada Uruguaya en dicho país -(SS)- Evaluación a A-1. 22/X/80 - Se contestó por Memo.(A) No.70[illegible]/80 a la Of. de Com. de la Presidencia.(Z).-

fs 2

Fs-1

MINISTERIO DE DEFENSA NACIONAL

S. I. D.

078069-2

Dep. I Secc. I

Sub-Secc. **A/N**

Ficha Nº ..... Confec. .....

HERNANDEZ — Apellidos

Daniel — Nombres

DOCUMENTOS: C|C ..... Serie ..... Nº ..... C|I ..... Nº ..... Dpto.

OTROS DOC.: ..... Pasaporte ..... Lib. Enrol. ..... etc.

NACIMIENTO: ..... Fecha ..... Lugar

DOMICILIO: Cerro largo — Calle — 1495 — Nº — Telef. — Montevideo — Ciudad o Localidad

PROFESION U OCUPACION: .....

LUGAR: ..... **CARGO** .....

IDEOLOGIA POLITICA (1) Comunista -UJC. **CLASIFICACION** (2) Circ. Aguada-Carnet Nº 3001

DATOS COMPLEMENTARIOS .....

Est. Civil ..... Conyuge ..... Hijos

..... otros familiares

Ficha confeccionada en: Montevideo, 29 de agosto de 19[illegible]

FECHA	DOCUMENTOS	078069 ANTECEDENTES A REGISTRAR	Fs. 2
III/62	**Mondel Nº161 - Indica ① y ②**		
		22/X/80 - Se contestó por Memo.(A) No.769/80 a la Cía.de Com.de la Presidencia. (Z).-	
13.7.81	- - - -	**Memo.(A) Nº 310/80 al Banco Central.-(PP).-**	

078070-0

Fs. 1

JUNTA DE COMANDANTES EN JEFE

S. I. D.

DEP. I V. SECC. I

SUB SECC. A/N

FICHA Nº ..... CONFEC 7/11/78

HERNANDEZ RODRIGUEZ — Apellidos

Daniel — Nombres

DOCUMENTOS: C/C ..... (Nº / Dpto.) C/I. 1.450.166 (Serie / Nº)

OTROS DOC. Reg. Fot. Serie (No tiene) 2.297.521 (d) — Pasaporte / Li. Enrol. / etc.

NACIMIENTO: 1.4.956 (Fecha) Montevideo (Lugar)

DOMICILIO: Miguel Barreiro 3214 ap. 6 — Calle / Nº / Teléf. / Ciudad o Localidad

PROFESION U OCUPACION: Periodista

LUGAR: Servicio Oficial de Difusion CARGO: Radio Electrico

IDEOLOGIA POLITICA: ..... CLASIFICACION: .....

DATOS COMPLEMENTARIOS: ..... (Est. Civil / Cónyuge / Hijos)

Hijo de Humberto y Carlota Rodriguez

..... (Otros familiares)

FECHA	DOCUMENTOS	078070 ANTECEDENTES A REGISTRAR	FS 2
Agosto 70	Dep6	-Condurrio a la Conferencia Regional de la FAO como periodis a del Servicio Oficial de Difución Electrica.	
30/1/63	D.F.I.I.	-Según material publicado por "U" en marzo de 1962 el titular es afiliado número 3001 a la Unión de la Juventud Comunista Pertenece al Círculo Aguada.	
5/5/82	D. 14440	Indica lo mismo que el Doc. Agosto 128 del Dpto 6.- (FE)	
5/5/82	D. 14442	Indica (1) - (FE)	
8.5.84	8402413/4	25.4.84 - En la fecha se establece que pertenece al Radio Club Oriental. Eval: A-1(00)	

078070

F3

JUNTA DE COMANDANTES EN JEFE

S. I. D.

DEP. V. SECC. I

SUB SECC. A/N

FICHA Nº ..... CONFEC. 23/8/79

HERNANDEZ — Apellidos

DANIEL — Nombres

DOCUMENTOS: C/C ..... Nº ..... Dpto. C/I. 1.450.166 Serie Nº

OTROS DOC. ..... Pasaporte Li. Enrol. etc.

NACIMIENTO: ..... Fecha Lugar

DOMICILIO: Miguel Barreiro 3214/6 — Calle Nº

Teléf.

Montevideo — Ciudad o Localidad

PROFESION U OCUPACION: Técnica

LUGAR: S.O.D.R.E. CARGO: .....

IDEOLOGIA POLITICA: ..... CLASIFICACION: .....

DATOS COMPLEMENTARIOS: ..... Est. Civil Cónyuge Hijos

..... Otros familiares

FECHA	DOCUMENTOS	078070 ANTECEDENTES A REGISTRAR Fs 4
ENE80	DNII.	-No registra antecedentes
4/5/82	D.14381	Indice datos filiatorios.- (RE)
10.4.84	. . .	Se contestó en Memo(A) Nº 688/84 para DINARP..- (UU)

Ficha confeccionada el 21/V/74

F5

MINISTERIO DE DEFENSA NACIONAL

S. I. D.

078071-8

Dep. 1 Sec. 1

Sub - Secc. A/N

Ficha Nro. ..... Confec. .....

Galceran (1)

HERNANDEZ CALCERAN — Daniel Enrique

Apellidos — Nombres

DOCUMENTOS: C/C. B.O.A 60088 (2) C/I. 1.335.768 (3)

Serie Nro. — Nro. Dpto

OTROS DOC. .....

Pasaporte — Lib. Enrol. — etc.

NACIMIENTO: 19 años en 1973

Fecha — Lugar

DOMICILIO: Michigan 1436

Calle — Nro. — Teléf. — Ciudad o Localidad

PROFESION U OCUPACION: Estudiante y artesano

LUGAR: ..... CARGO: .....

IDEOLOGIA POLITICA: ..... CLASIFICACION: 12/

DATOS COMPLEMENTARIOS: soltero

Est. Civil — Cónyuge — Hijos

Otros familiares

Fecha	Documentos	078071 ANTECEDENTES A REGISTRAR 5-2
20.6.77 PIE	475 B	6.8.76 -Detenido el 21.9.73. Procesado. Eval. A - 1.- (D)
24/I/74	0107 Inf.Mens. Dic/73	- Fue procesado en el mes de diciembre de 1973, tipificándosele el delito de:"Asociaciones subversivas".-(D)
22/12/73	4356(VV)	
20/V/977	Doc.0475 PME	-Figura en una nómina de privados de libertad en el Ambito del Ejército al 6/Agosto/976.Lugar de Reclusión:EMR.No.1. Eval.A-1.(P).-
29.3.77 Libro	D.0190 EMR No.1	- 21.9.73 - Detenido por el Bn. I. No.3,- Actividades comprobadas:Voluntedas,Pintas,Correos,Contactos, Fabricación de b rricadas,Quemas de neumáticos.- 9.11.73 - Ingresó al E.M.R. No.1 - No. Recluso 1324.- El J.M.I. 6to. Turno lo procesó por Asociación Ilícita.-
20.4.78	D.0462	- De acuerdo a Oficio No. 65/R/78 de O.J.M., se establece que figura en una nómina de personas que fueron condenadas por la Justicia Militar, en el período comprendido entre el 8 al 14 de abril de 1978.Fue condenado por el J.M.I.Ter. Instancia 2do. Turno a 5 años de penitenciería, [illegible]

FICHA COMPLEMENTARIA

Documento		078071 ANTECEDENTES
Fecha	Origen	
		incurso en los delitos previstos en los Arts. 60 (V),60 (I) inc. 6to.,60 (XII) y 7 del CPM y en el Art. 56 del C.P.O..- (S).-
17-4-78	D.453	-Figura en una relación de Movimiento de Recluídos al - 28-2-78.Fue condenado el 4-10-77,a 5 años de Penitenciaría.Juez:M.1a.I.2do T.FECHA DE DETENIDO:21-9-73.ANTECEDENTES: Art.60(V),60(I)inciso 6,60(XII),7 CPM,56 CPO. Eval.A-1 (V)
16/6/78 PNC	Doc.7 0 2	- Figura en relación de Movimientos de Recluídos al 30/4/78, del EMIR.1.- Fué CONDENADO a 5 años de Penitenciaría.-JUEZ:M.1ra.I.2do.T.-FECHA DE DETENIDO:21/9/73.- ANTECEDENTES:Art.60(V)60(I).6,60(XII)CPM,7 56 CPO.- Eval.A-1.- (i).
20/12/78	Doc.1692	Figura en relación de LIBERADOS desde el 21/11/78 al 8/12/78.-SITUACION:Libertad Definitiva.-RECIBIDO:Unidad de Presentación;E.A.S. (i).

FICHA COMPLEMENTARIA

Documento Fecha	Origen	078071 ANTECEDENTES F54
21-3-79	Doc.0403	-Figura en una relación de reclusos liberados del Esrablecimiento Militar de Reclución No.1 al 11 de enero de 1979.- Lugar de presentación.E.A.y S..- (V)
16.02.82	D. 5757/ pag 25	-Figura en una relacion de la Corte Electoral, de ciudadanos inscriptos en el Registro Civico Nacional, que se encuentran comprendidos en el Art. 1, Literal "B" del Acto Institucional 4, con prohibicion de ejercer el derecho de voto. (Procesados delitos de "Lesa Nacion").EVALUACION A-1(VL) Indica (1) (2)
16.02.82	D.6004/81/ pag 30	-Se encuentra comprendido en el Art.1o. literal b) del Acto Institucional No.4,por haber sido procesado el 1/11/73 por los delitos previstos en. C.P.M. 60 (V) C.P.O. EVALUACION A-1 (LA)

078071

FECHA	DOCUMENTOS	HERNANDEZ GALCERAN, [illegible] ANTECEDENTES A REGISTRAR	fs 5
21.05.83	24739/83 Pág.028	-03.03.83-Figura en una relación procedente de la P.M.E., de libertades vigiladas, categoría "C". Unidad de control: [illegible].I.3. Detenido el 21.09.73, liberado el 30.11.78. Perteneciente al P.C.-EVAL:A-1 (Q)	
21.05.83	24862/83 Pág.015	-08.03.83-Indica idem Doc. 24739/83.-EVAL:A-1 (Q)	
21.05.83	18378/82	-08.09.82-Ficha del [illegible].1, [illegible] 21.09.73.-EVAL:B-2 (Q) Indice (3)	
29.7.83.	28709/106	Rev. DIALOGO" 2da. EPOCA MAR/83; 28/11/82: Firmante de una declaración realizada por uruguayos en París publicada en el Diario "LE MONDE", titulada "POR LA LIBERTAD Y LA REUNIFICACION DEL PUEBLO URUGUAYO"./Eval. A-1.-(FE)	

078072-6

Fs/

JUNTA DE COMANDANTES EN JEFE

S. I. D.

Dep. I Secc. I

Sub Secc. A/N

Ficha Nº ..... Confec. .....

HERNANDEZ RODRIGUEZ — Daniel Uberfil

Apellidos — Nombres

DOCUMENTOS: C/C C.A.A. 20.848 C/I. 54.817(1)

Serie — Nº — Nº — Dpto.

OTROS DOC. .....

Pasaporte — Lib. Enrol. — etc.

NACIMIENTO: .....

Fecha — Lugar

DOMICILIO: Aparicio Saravia 713 (2) — Canelones (3)

Calle — Nº — Teléf. — Ciudad o Localidad

PROFESION U OCUPACION: Empleado de la Tutela de Piriápolis(4)

LUGAR: ..... CARGO: .....

IDEOLOGIA POLITICA: ..... CLASIFICACION: .....

DATOS COMPLEMENTARIOS: .....

Cónyuge — Est. Civil — Hijos

.....

Otros familiares

Fecha	Documentos	078072 ANTECEDENTES A REGISTRAR Fs 2
1979	354	Delegado de Mesa en las Elecciones Nacionales de 1971, por el Departamento de Canelones, Listas 90-190, Cto. 1 (C)
22/9/80	D.1321	-Con fecha 1º de Setiembre de 1980 presenta recurso ante el Delegado en Canelones por adjudicación de Certificado de Constancia de Habilitación Cat. "C" el que es elevado a este Servicio el 11/9/80 para consideración.- 18/2/81 -En la fecha por exp. Nº 031/D-I/81 se comunica al Sr. Delegado en Canelones que esta Dirección ha resuelto mantener al causante en la Cat. "C" de Constancia de Habilitación, pudiendo acceder a otras instancias.- (U)
8/6/81	D.4663	10/3/81-Presenta 2da. Instancia, la que es elevada a este Servicio por el Sr. Delegado el 26 de Mayo de 1981, para consideración.- (U) Indice (1) al (4). 14/VII/81 - Por Exp. Nº481/D-I/81 se elevan a la JCJ todos los obrados para su consideración y resolución correspondiente, con la opinión de la Dirección del S.I.D. de mantener la Cat. "C" asignada. (E).-

FECHA	DOCUMENTOS	HERNANDEZ RODRIGUEZ ANTECEDENTES 078072 REGISTRAR Daniel Uberfil Fs3
14.8.81	7043	- Por Exp.Nº769/JUC/81 la Junta de Comandantes en Jefe comunica que ha resuelto mantener al causante en la Categoría "C" de Constancia de Habilitación.-(K) - Por Exp.685/D-I/81 se vuelven los obrado al Delegado del S.I.D. en Canelones para su conocimiento y notificación del interesado.-(K).- - 4.9.81- El Delegado Departamen al del S.I.D. luego de comunicar al causante del resultado de su redlamo, devuelve a este Servido el expediente del causante.(C)

078073-4

Fs. 1

SERVICIO DE INFORMACION DE DEFENSA

Dep. 1

V A R I O S

Confeccionado el 18/II/78

FOTO

Apellidos HERNANDEZ

Nombres David

Fecha de Nacimiento

Lugar de Nacimiento

Est. Civil

Cred. Cívica ..... Céd. Identidad

Otros Documentos

Ocupación Presbítero Pastoral

Padre

Madre

Domicilio ..... Ciudad

Otros datos: Ideología izquierdista

FICHA COMPLEMENTARIA

Fs 2

DOCUMENTO		078073 ANTECEDENTES
Fecha	Origen	
1 3/I/78	D. 0064	-Confeccionó un panfleto conteniendo conceptos izquierdistas, con el conocimiento del Obispo de Canelones Monseñor NUTI, el cuál fué distribuido el 27 de diciembre de 1977, en Santa Lucía (Dpto.CANELONES).- (Eval.A-1)(LL).-

SERVICIO DE INFORMACION
DE DEFENSA
Dep. I

078074-2

f.s.1

..... Sección
Act. Ant. Nac.
Ficha Nº [redacted]

Nombres y Apellidos: HERNANDEZ, Delbo.

Fecha de Nacimiento: .....

Lugar de Nacimiento: .....
(País - Ciudad o Localidad - etc.)

FOTO

Cred. Cív.: Serie ..... Nº ..... Ced. Identidad: .....

Otros documentos: .....
(Pasaporte — Libreta Enrolam. — etc.)

Domicilio: RIVERA. 9a.. Sección P. Nuevo. 4
(Ciudad o Localidad) (Calle) Nº Teléf

Filiación

Edad aparente ..... Color del Cutis .....

Color del Cabello ..... Estatura Aproximada .....

Complexión ..... Aspecto Social .....

Señas particulares .....

.....

Ficha confeccionada en Montevideo el 12 de junio de 1964

Form. 1

0780

Fs 2

ACTIVIDADES

(1) **Laborales:** Profesión Canillita ② Lugar de trabajo

Cargo Antigüedad

Otras Actividades

(2) **Políticas:** Ideología FIDELISTA. Actuación

Antecedentes

Antecedentes familiares

(3) **Sociales:** Estado Civil Religión Figuración

Grado Instrucción Lugares que frecuenta

(4) **Económicas:** Situación Capital aprox. Vehículo marca y Nº

Otros datos

Datos Complementarios

Apreciación Personal Gral.

FICHA COMPLEMENTARIA

Documento		078074 ANTECEDENTES	f3
Fecha	**Origen**		
Año 1966.	Lista "FIDEL" Rivera.	-Figura como 2o.Suplente del 3o.Título al Consejo Departamental de Rivera, en las listas del "FRENTE IZQUIERDA DE LIBERACION" en la elecciones Nacionales del corriente año.-	
Año 1971.	Lista 1001 de RIVERA	-Candidato en el 3er. lugar Suplente del 10mo. Titular a la Junta Departamental, en las listas del P.Comunista. "[illegible]".-	
10/XI/72	D. 4101..	Dist. Diario popular. Indica: (1) al (2) (R)	

11941 / 82
PAG 2516

- POSEE ANTECEDENTES EN EL CO.NA.E -
EVAL - - 1.C(0) INDICA ( ) ( ) ( )

4/2/84

078075-9

PE 81

MINISTERIO DE DEFENSA NACIONAL
S. I. D.

Dep. 1 Sec. 1

Sub-Secc. A/N

Ficha Nº..... Confec. 10/4/73

HERNANDES FERNANDEZ (1) Delfor GUSTAVO (2)
Apellidos Nombres

DOCUMENTOS: C/C..... C/I 1.662.710 (3)
Serie Nro. Nro. Dpto.

OTROS DOC. .....
Pasaporte Lib. Enrol. etc.

NACIMIENTO: 25-2-54 (4) MONTEVIDEO (5)
Fecha Lugar

DOMICILIO: MARIANO SACASTA 64 (6)
Calle Nro. Teléf. Ciudad o Localidad

PROFESION U OCUPACION: IMPRENTA (7)

LUGAR: ..... CARGO: .....

IDEOLOGIA POLITICA: ..... CLASIFICACION: .....

DATOS COMPLEMENTARIOS: SOLTERO (8)
Est. Civil Cónyuge Hijos

.....
Otros familiares

Fecha	Documentos	078075 ANTECEDENTES A REGISTRAR	F2
5/4/973	D. 674	-Es liberado el 9/6/972 del Reg. C.7.De acuerdo a lo dispuesto por el Jefe del Reg.C.7.-(J).-	
25.03.82	D.10166/81/ 101	Fue internado en el C.G.I.O.R. en M.P.S. desde 9-01-72 al por .Evaluacion.A-1 (GM) Indica ( ) (2) (3) (9) (5) (6) (7) (8) ( ) ( ).	

078078-F

Fs-1

JUNTA DE COMANDANTES EN JEFE

S. I. D.

Dep. I Secc. I

Sub Secc. A/N

Ficha Nro. ..... Confec. 11-10-78

HERNANDEZ BARROSO — Apellidos

Delia CATALINA — Nombres

DOCUMENTOS: C/C ..... Serie ..... Nro. ..... C/I. ..... Nro. ..... Dpto. .....

OTROS DOC. ..... Pasaporte ..... Lib. Enrol. ..... etc. .....

NACIMIENTO: ..... Fecha ..... Lugar .....

DOMICILIO: Simón Martinez 5234 — Calle — Nro. — Teléf. — Ciudad o Localidad

PROFESION U OCUPACION: .....

LUGAR: ..... CARGO: .....

IDEOLOGIA POLITICA: COMUNISTA CLASIFICACION: .....

DATOS COMPLEMENTARIOS: ..... Est. Civil [redacted] Cónyuge ..... Hijos .....

Otros familiares

Fecha	Documentos	078076 ANTECEDENTES A REGISTRAR	FS-2
4-10-78	Doc.1036 (0205)	-Afiliado al Partido Comunista con el Nº41201,fecha de ingreso:30-9-69.(Según carné de afiliado incautado por las FF.CC.) EvalA-1 (V)	

078077-5

Fs. 1

SERVICIO DE INFORMACION DE DEFENSA
Dep. I

..... **Sección**
Act. Ant. Nac.
Ficha Nº ~~0321~~

Nombres y Apellidos: HERNANDEZ DE IRIARTE, Délida.

Fecha de Nacimiento: .....

Lugar de Nacimiento: .....
(País - Ciudad o Localidad - etc.)

Cred. Cív.: Serie ..... Nº ..... Ced. Identidad: .....

Otros documentos: .....
(Pasaporte — Libreta Enrolam. — etc.)

VARIOS

FOTO

Domicilio: .....
(Ciudad o Localidad) (Calle) Nº Teléf

Filiación

Edad aparente ..... Color del Cutis .....

Color del Cabello ..... Estatura Aproximada .....

Complexión ..... Aspecto Social .....

Señas particulares .....

Ficha confeccionada en Montevideo, el 11 de julio de 1967.

Fórm. 1

06571

078077

fs 2

ACTIVIDADES

(1) **Laborales:** Profesión ..... Lugar de trabajo .....

Cargo ..... Antigüedad .....

Otras Actividades .....

.....

(2) **Políticas:** Ideología ..... Actuación .....

Antecedentes .....

Antecedentes familiares .....

(3) **Sociales:** Estado Civil ..... Religión ..... Figuración .....

Grado Instrucción ..... Lugares que frecuenta .....

(4) **Económicas:** Situación ..... Capital aprox. ..... Vehículo .....
marca y Nº

Otros datos .....

Datos Complementarios .....

Apreciación Personal Gral. .....

.....

.....

FICHA COMPLEMENTARIA

Documento		078077 ANTECEDENTES Fs-3
Fecha	Origen	
20-XII-965.-	B-76-D-146.- Eval: F - 6.	-Figura en una relación de personas a quienes se identifican como elementos izquierdistas del Departamento de Lavalleja.-
1962	Lista 4190 U.P.	-34º Titular a la Junta Departamental de Lavalleja.-

078078-3 FS 1

SERVICIO DE INFORMACION DE DEFENSA

Dep. I

Ficha Nº .... confeccionada el 20/XI/69

Sección ....

FOTO

Apellidos HERNANDEZ

Nombres Denis Amancio

Fecha de Nacimiento: ....

Lugar de Nacimiento: ....

Cred. Cív.: .... Ced. Identidad: ....

Prontuario: .... F. Censal: ....

Padre: ....

Madre: ....

Domicilio: Dpto. de Lavalleja .... Ciudad: ....

Otros datos (documentos y señas personales) ....

0657

FICHA COMPLEMENTARIA

Documento Nº	Fecha	Origen	078078 ANTECEDENTES	F52
	11/VII/69	B75-D128	-Detenido del Departamento de Lavalleja por violacion del Decreto de Medidas Prontas de Seguridad .-	

SERVICIO DE INFORMACION DE DEFENSA

078079-1

Confeccionado el 24 MAR. 1976

fs 1

Dep. 1

VARIOS

FOTO

Apellidos HERNANDEZ

Nombres Dimas

Fecha de Nacimiento

Lugar de Nacimiento

Est. Civil

Cred. Cívica ..... Céd. Identidad .....

Otros Documentos

Ocupación

Padre

Madre

Domicilio ..... Ciudad Dpto. CANELONES

Otros datos

6.6573

CHIESA Hnos. Ltda. - 60 - 2.

FICHA COMPLEMENTARIA

1/3-2

DOCUMENTO		ANTECEDENTES 078079
Fecha	Origen	
Año 1971	PDC 1808 Canelones	Figura en el 69o.lugar para la Junta Dptal. de Canelones por el PDC, Lista 1808, Sub-Lema "Frente de Canelones".- (I)

MINISTERIO DE DEFENSA NACIONAL

S. I. D. 078080-9

Dep. I Secc. 1

4.3.76

Sub Secc. G Fs/1

Ficha Nro. ..... Confec. .....

HERNANDEZ CUADRA — Apellidos

Dionisio — Nombres

DOCUMENTOS: C/C ODB 1239 — Serie Nro. — C/I. 889.097 — Nro. Dpto.

OTROS DOC. ..... — Pasaporte Lib. Enrol. etc.

NACIMIENTO: ..... — Fecha Lugar

DOMICILIO: Pelozzi y Senda 3 -San José — Calle Nro. Teléf. Ciudad o Localidad

PROFESION U OCUPACION: Funcionario

LUGAR: AFE CARGO: .....

IDEOLOGIA POLITICA: ..... CLASIFICACION: .....

DATOS COMPLEMENTARIOS: ..... — Est. Civil Cónyuge Hijos

Otros datos

Fecha	Documentos	078080 ANTECEDENTES A REGISTRAR
11.11.75	D.1959 (Ev. A-2)	- Detenideo desde el 31/VII al 1/VIII/73.- Figura en una lista de personal de AFE, con antecedentes negativos.-(00)

078081-F

FS-1

MINISTERIO DE DEFENSA NACIONAL
S. I. D.

Dep. I Secc. I

Sub Secc. A/N

Ficha Nro. ..... Confec. .....

HERNANDEZ DE LIMA — Apellidos

Dominga — Nombres

DOCUMENTOS: C/C ..... (Serie / Nro.) C/I. ..... (Nro. / Dpto.)

OTROS DOC. ..... (Pasaporte / Lib. Enrol. / etc.)

NACIMIENTO: ..... (Fecha / Lugar)

DOMICILIO: Acrópolis 3520 (1957) (Calle / Nro. / Teléf. / Ciudad o Localidad)

PROFESION U OCUPACION: Mucama

LUGAR: Saranda CARGO: .....

IDEOLOGIA POLITICA: Comunista CLASIFICACION: .....

DATOS COMPLEMENTARIOS: ..... (Est. Civil / Cónyuge / Hijos)

[redacted]

Otros familiares

Fecha	Documentos	078081 ANTECEDENTES A REGISTRAR	Fs 2
21.4.75	Doc.656	Afiliado al Partido Comunista el 09.11.57 con el No. 07869. (Microfilm incautado a RODNEY ARISMENDI). Eval. B-2. (E).-	

PE FS 1

/4/76

vie

s (I)

d

BIESA Hnos. Ltda.

FICHA COMPLEMENTARIA

FS 2

DOCUMENTO		078082 ANTECEDENTES
Fecha	Origen	
13/11/76	D.1421	Figura en una nómina de ciudadanos uruguayos emigrados a otros países por intermedio de las Naciones Unidas. Partió hacia la Habana el 2/9/76, con el Pot169.420 Uruguayo,-desde Argentina (Bs.Aires) (i) (MM).Eval.B-2
7.4.77.	Doc 0300	**Figura en una relación de ciudadanos Uruguayos que abandonaron la República Argentina,como refugiados al amparo del Comité Internacional para la Migración europea(C.I.M.E.)entre el 26.12.1973 y el 27.2.77.- Viajó el día 2.9.76 con destino a Cuba.- Evaluación A-1 (ind.I) (JJ)**
30.10.76.	1376.	Indica idem.Doc.1421.Eval.A.1.(Y).
21.5.83.	18347/82 Pag.028.	1.9.82.Figura en una relación de personas asiladas o refugiadas en Argentina a partir de 1974.Fecha de desembarco 2.9.76. en Cuba.Eval.A.2.(Q).

5 SET. 1971

MINISTERIO DE DEFENSA NACIONAL 078082

S. I. D.

Dep. I Fs. 3 Secc, I

Sub - Secc. G

Ficha Nro. _____ Confec. _____

HERNANDEZ RUIZ — Apellidos

Domingo Silvio — Nombres

DOCUMENTOS: C/C. _____ (Serie / Nro.) C/I. 1.065.722 (Nro. / Dpto.)

OTROS DOC. _____ (Pasaporte / Lib. Enrol. / etc.)

NACIMIENTO: 3.7.943 (Fecha) Florida (Lugar)

DOMICILIO: Andalucía 3907 (Calle / Nro.) _____ (Teléf.) Montevideo (Ciudad o Localidad)

PROFESION U OCUPACION: Obrero

LUGAR: Ex-CUOPAR CARGO: [illegible]

IDEOLOGIA POLITICA: _____ CLASIFICACION: _____

DATOS COMPLEMENTARIOS: Casado (Est. Civil) Josefa Raquel De los Santos (Conyuge) _____ (Hijos)

Hijo de Juan y Fructuoso Inés

Otros familiares

Fecha	Documentos	078082 ANTECEDENTES A REGISTRAR	134
19.7.73	DNII	Fué detenido el 5.7.73 cuando ocupaba su lugar de trabajo Liberado el 21.7.73. (K)	
26.12.74 PM PD	D.3260 07.00 a 07.00	- Detenido el 23.12.74, al procederse a allanarse su finca la cual no arroje resultados positivos, Ex-operario de CUOPAR. Se ha tenido información de que este a concurrido varias veces a la puerta de su antigue trabajo a efectos de realizar actividades gremiales. Interrogado manifestó: que concurrio en tres oportunidades unicamente a recibir sus haberes del Seguro de Paro. Registra antecedentes en la DNII.-(SS)-	
30.12.74 JPM PD	D.3283 07.00 a 07.00	- Anteriormente fué despedido de la firma CUOPAR por sus actividades gremiales. Se pudo establer que habría ido a dicha fábrica a promover actividades gremiales. Posteriormente fué internado en el Cilindro Municipal en el marco de las Medidas Prontas de Seguridad.-(SS)-	

078083-3 [illegible]

Fs. 1

JUNTA DE COMANDANTES EN JEFE
S. I. D.

Dep. I Secc. I

Sub Secc. A/N 23.9.9

Ficha Nº ..... Confec. .....

Apellidos	Nombres
[illegible] MORELLI	Julio Marcelo

DOCUMENTOS: C/C ..... (Serie / Nº) C/I 1.730.327 (Nº / Dpto.)

OTROS DOC. 19613 (padre) (Pasaporte / Lib. Enrol. / etc.)

NACIMIENTO: 11.4.67 (Fecha) Mdeo. (Lugar)

DOMICILIO: Juan J. Quesada 3786 Mdeo. (Calle / Nº / Teléf. / Ciudad o Localidad)

PROFESION U OCUPACION: Estudiante

LUGAR: ..... CARGO: .....

IDEOLOGIA POLITICA: ..... CLASIFICACION: .....

DATOS COMPLEMENTARIOS: soltero (Est. Civil) ..... (Cónyuge) ..... (Hijos)

[illegible]

Otros familiares

Fecha	Documentos	078083 ANTECEDENTES A REGISTRAR	Fs 2
11.06.82	15.935	Autorizasele expedir o renovar pasarporte en el Consulado Uruguayo en Sydney.Eval: A-1.- Indica ( )( ) ( ) (LA) (VL) (M) (CM)	
11.06.82	15.863	- IDEM DOC. ANTERIOR .-(M)	
18.07.82	16.927/17	El Ministerio de Relaciones Exteriores autoriza al Consulado Uruguayo en Sidney-Australia a expedir o renovar Pasaporte a nombre del causante. Eval. :A-1. Indica ( ) ( ) (GM)(LA)	

JUNTA COMANDANTES EN JEFE
Dep. 1

078084-1

FC 1

Confeccionado el 25.5.77

V A R I O S

FOTO

Apellidos HERNANDEZ

Nombres Ebelia

Fecha de Nacimiento

Lugar de Nacimiento

Est. Civil

Cred Cívica ..... Céd. Identidad .....

Otros Documentos

Ocupación

Padre

Madre

Domicilio ..... Ciudad Fray Marcos Dpto. Florida

Otros datos

~~6657~~

IMP. CHESA Hnos. Ltda. 3.09. - 5 - 76

FICHA COMPLEMENTARIA

DOCUMENTO		07808 ANTECEDENTES
Fecha	Origen	
30.12.76	Doc. 1629	Su nombre aparece en una relación de personas destinatarias de propaganda comunista integrada por las revistas "PEKIN", "CHINA RECONSTRUYE" y "EL MENSAJERO DE SAN ANTONIO". Las anteriores publicaciones fueron requisadas en la sucursal de Correos de la ciudad de San Ramón. Eval. A-1 (BB).-

E 2

Fecha de confeccionado 6/4/972

078085-8

E Es/

MINISTERIO DE DEFENSA NACIONAL
S. I. D.

Dep. 1 Secc. I

Sub-Secc. A/N

Ficha Nro. Confec.

GARCIA (1) ADAN (15)

HERNANDEZ SANCHEZ (1) EDEN Ramón (2)
Apellidos Nombres

Alias: "FERNANDO" (3)

DOCUMENTOS: C/C. SAA.- 22.980 (4) C/I. 20.404 (9) 2.015.078 (14)
Serie Nro. Nro. Dpto.

OTROS DOC. .....
Pasaporte Lib. Enrol. etc.

NACIMIENTO: 28 Años (1972) (6) 4.2.44 (15) San José (10)
Fecha Lugar

DOMICILIO: Batlle 1009 (11) J. García (14) Lavalleja (3)
Calle Nro. Teléf. Ciudad o Localidad

PROFESION U OCUPACION: Profesor (5) Electricista. (14)

LUGAR: Liceo Dptal. Lavalleja (6) CARGO: .....

IDEOLOGIA POLITICA: ..... CLASIFICACION: TUPAMAROS

DATOS COMPLEMENTARIOS: Casado (7) SILVIA BEATRIZ CUITIÑO
Est. Civil Conyuge Hijos

Madre: MARIA SANCHEZ (12)
Otros familiares

Fecha	Documentos	078085 ANTECEDENTES A REGISTRAR
20-3-972	D.404	Esta persona integra la lista de los colaboradores de "Mov.26 de Marzo" de la ciudad de Minas obtenida en el allanamiento del domicilio de la sediciosa María Ivonne Pio Campos. (NN)
14/6/972	J.P.M.P.M.	-Indica: (1)/(1)
9/7/72 P.P.I.	D.1954 E.M.G.E. (H)	1963. Es detenido a consecuencia de diversos procedimientos efectuados por las FF.CC. en el Dpto. de Lavalleja. Integraba un grupo de extremistas que operaban en la zona. (J).-
Julio 72	D.2685 JPM.PM	Detenido el día 16/6/72. Fue procesado en el mes de Julio de 1972, por los delitos tipificados: "Atentado a la Constitución". (OO)
23/X/972	D.3708 R/D	-Permanece detenido en el Bn.I.Nº1[illegible].(Reg.M.Nº4). Integrante de la COI 21. S/S. Técnico.-(J).- Eval. A-2 (BB).-
1972 26/XI/73 15/I/973 MI.[illegible]	D. 3227 [illegible]	-Se integra al Movimiento en la última quincena de diciembre de 1971 El primero que le habló fué PERDONES, quién se presentó con otra persona llamada: "MAURICIO". Realizó contactos y traslado de sediciosos prófugos en moto y en camión, confeccionó en alguna oportunidad un berretín dentro de la carga del camión, para el traslado mencionado. En medio de una carga de ladrillos trasladó armas desde Piriápolis hasta Minas.-

SANCHEZ FICHA COMPLEMENTARIA Edén Ramón

B-3

DOCUMENTO		078085 ANTECEDENTES
Fecha	Origen	
1972.-	D.3227	..//Considerado:Carácter: NORMAL, Peligrosidad: MEDIA.-Motivo del reclutamiento:CONVENCIMIENTO.- Grado de concientización: CONVENCIDO.-Colaboración en el interrogatorio:NINGUNA.- Conducta:BUENA.- Seguridad de reclusión:REGULAR.- Aislamiento:MEDIO.-Indica: (J).-
16/6/72	1539	En base a sus declaraciones se logra establecer el lugar aproximado donde realizó una reunión el 10./.72, la finca mencionada se encuentra entre las calles Enrique Martinez(sobre ésta) entre Pando y Guaviyú, en la calle Gustavo Gallinal entre Pando y Guaviyú. o en esa zona general.-(DD)
9/7/73	D. 1502	- Se encuentra detenido en el E.M.R.No.1 Libertad . (GG).- Eval: A - 2
20/V/977	Doc.0475 PME	-Figura en una nómina de privados de libertad en el Ambito del Ejército al 6/Agosto/976.Lugar de Reclusión:EMR. No.1.Eval. A-1.(P).-
[illegible]	[illegible]	[illegible]
05/01/79	Doc.0056	-Figura en relación de CONDENADOS al 25/11/78.Fué CONDENADOyel 10/11/78 es Libertad Definitiva.-JUEZ:1a.I.1er.T.-FECHA DE DETENIDO: 2/6/72.-ANTECEDENTES:Condenado,Compurgada.- (i).-

FICHA COMPLEMENTARIA

DOCUMENTO		078085 ANTECEDENTES fs4
Fecha	Origen	
20/4/79	Doc.477	Figura en relación de movimientos de Recluídos al 28/2/79.Fué BAJA del EMR.1 el 2/2/79.CAUSA DEL MOVIMIENTO:Libertad Definitiva.-JUEZ:1a.I.1er.T.-FECHA DE DETENIDO:2/6/72.-ANTECEDENTES: Condena Compurgada.- (i).
11.8.81	- - - - -	Memo.(A) Nº 1400/81 al Dpto.III/S.I.D.-(PPO.-
16.02.82	D. 5757/81/85	-Figura en una relacion de la Corte Electoral, de ciudadanos inscriptos en el Registro Cívico Nacional, que se encuentran comprendidos en el Art. 1, Literal "B" del Acto Institucional No. 4, con prohibicion de ejercer el derecho de voto. (Procesados por delitos de "Lesa Nacion").EVALUACION A-1(VL) Indica (14) ( )
16.02.82	D.6004/81/30	-Se encuentra comprendido en el Art.1o. literal b) del Acto Institucional No.4,por haber sido procesado el 20/VI/72 por los delitos previstos en. C.P.M. C.P.O. 132 Inc.6 EVALUACION A-1 (LA)
[illegible]	[illegible]/80 Pag.37	[illegible] 20.9.83: En la fecha se establece que siendo "L.V." pasó a la clandestinidad.- [illegible] (V)

HERNANDEZ SANCHEZ, Eden

FECHA	DOCUMENTOS	078085 ANTECEDENTES A REGISTRAR Fs 5
21.05.83	16378/82	-02.09.82-[illegible] del [illegible].1, establece: [illegible] 23.06.72, por "Atentado a la Constitución". Perteneciente al [illegible] [illegible].21, sector [illegible] grupo [illegible]-[illegible]:B-2 (C) Indica (15)
21.05.83	24862/83 Pág.056	-08.03.83-Figura en una relación [illegible] de la [illegible], de libertades vigiladas, categorías A, B y C, otorgadas por la Justicia Militar. Detenido el [illegible].74, Liberado el 02.09.79.CLANDESTINO.-[illegible]:A-1 (C)
21.05.83	24737/83 Pág.018	-03.03.83-Figura en una relación de personas [illegible] en Brasil al amparo de ACNUR. Fecha de ingreso el 04.04.80, solicitó visa.-[illegible]-2 (C) Indica (11)
21.05.83	24747/83 [illegible].1 y 3	-03.03.83-Figura en una relación [illegible] [illegible], en [illegible] [illegible] [illegible], [illegible], [illegible], [illegible].- [illegible]:A-1 (C)
[illegible]	[illegible]/83 Pág [illegible]	- Figura en una nómina [illegible] [illegible] [illegible] [illegible] [illegible] (Z)

FECHA	DOCUMENTOS	078085 ANTECEDENTES A REGISTRAR	86
26.8.83.	0294/80 Pág.07	En Consolidado de la P.M.E., de fecha 31.7.80, figura como: Lib. Vigilada. Unidad de Control: Gpo.A.1.- JUL/80: Pasó a la clandestinidad :Gpo.A.1.-Eval.A-1.- (FE)	
8.7.68	44.- 8.-	Concurrió a acto del F.I. de L. en su sede del Depto de Minas ubicado en 18 de Julio esq. de La Llana, Eval A-1	
11.8.81	----------	MEMO (A) Nº 1400/81 al Depto.III/S.I.D.(PP).	
4/2/84	11541 / 82 PAG.2517	-POSEE ANTECEDENTES EN EL CONAE- EVAL - A - 1. (CD) INDICA ( ) ( ) ( )	

HERNANDEZ SANCHEZ, Eden Ramón

Fecha	Documentos	078085 ANTECEDENTES A REGISTRAR 57
15.3.84	8401107/1900,1902	-1977:Aporta información ya registrada en la ficha agregando:Actividades comprobadas:Realizó transporte de sediciosos prófugos en moto y en camión,confeccionó un berretín dentro de la carga del camión para el mencionado traslado.Confeccionó un tapa de tatucera en un camión en medio de un viaje de ladrillos efectuó el traslado de armas de Piriápolis hasta Minas. Ingresó al EMR 1 el 18.10.72 y su conducta en el penal mereció las siguientes sanciones:en los años 1973,74 y 75--14,5 y 19 días de arresto respectivamente. FORM K:C.Max.Med. Recluso Nº 129.Eval A-1 (BR) Indica (15) y (16).
22.3.84	1513/79 Pág.7	En Consolidado de P.N.E. de fecha 31.8.79 figura como: "LL.VV" Baja del Gpo.A.1 por pase a Categoría "C".- Eval:A-1(AD)

Fs. 1

MINISTERIO DE DEFENSA NACIONAL

S. I. D. 078086-6

Dep. I Secc. I

Sub Secc. G

Ficha Nro. ..... Confec. .....

HERNANDEZ
Apellidos

EDGAR (17)
Nombres

DOCUMENTOS: C/C ..... C/I. .....
Serie Nro. Nro. Dpto.

OTROS DOC. .....
Pasaporte Lib. Enrol. etc.

NACIMIENTO: .....
Fecha Lugar

DOMICILIO: .....
Calle Nro. Teléf. Ciudad o Localidad

PROFESION U OCUPACION: Profesor .....

LUGAR: ..... CARGO: .....

IDEOLOGIA POLITICA: ..... CLASIFICACION: 3

DATOS COMPLEMENTARIOS: .....
Est. Civil Cónyuge Hijos

.....

Fecha	Documentos	078086 ANTECEDENTES A REGISTRAR	f52
26-2-71	B.77.D.1 Ev.F-3.-	Figura en una nómina de Profesores de Enseñanza Secundaria (Afiliados a la Gremial de Profesores de Montevideo y Federación Nacional de Profesores) vinculados a actividades de proselitismo y agitación subversiva o simpatizantes de las mismas, en los años 1965/66/67/68.-(M).-	
7/4/77	D. 307	-Figura en una relación de profesores que serían de tendencia izquierdista, contenida en un folleto publicado por la Federación Nacional de Profesores de Enseñanza Secundaria, en ocasión de la elección de Consejeros que se llevó a cabo en la ciudad de Salto en los días 29 y 30 de Julio, entre los años 1969/1972.-(Eval. A-1)(DL).-	
06.10.81	D. 8457	-Integrante al 8/10/73 de Logia Masónica "HIRAM UNION - JULIO BASTOS". Evaluación: A-2 . (VL) (LA).-Indica (1) ( ) ( ) ( ) ( ).	

0780874

27 OCT. 1973

Fs 1

MINISTERIO DE DEFENSA NACIONAL

S. I. D.

Dep. I Secc, I

Sub - Secc. G

Ficha Nro._____ Confec._____

HERNANDEZ — Apellidos

Edgar — Nombres

DOCUMENTOS: C/C._____ Serie _____ Nro. _____ C/I._____ Nro. _____ Dpto. _____

OTROS DOC. _____ Pasaporte _____ Lib. Enrol. _____ etc. _____

NACIMIENTO: _____ Fecha _____ Lugar _____

DOMICILIO: _____ Calle _____ Nro. _____ Teléf. _____ Ciudad o Localidad _____

PROFESION U OCUPACION: Estudiante

LUGAR: Fac. de Medicina **CARGO:** _____

IDEOLOGIA POLITICA: _____ **CLASIFICACION:** 3855

DATOS COMPLEMENTARIOS: _____ Est. Civil _____ Conyuge _____ Hijos _____

Otros familiares

Fecha	Documentos	078087 ANTECEDENTES A REGISTRAR	F52
13/9/73	2920	-Integra la Lista Nº 15 para la XXXX asamblea de Claustro de dicha Fac. en las elecciones universitarias.-(G)	
C.H.C.P.Nº119/82.Secc.14a. MDEO.INGRESO.-		-23.8.82: En la fecha se contestó dicha constancia con antecedentes a nombre de HERNANDEZ SUAREZ, Edgar Germán, para ingreso en el M.S.P.(Serv.Asist.Externa), no pudiéndose establecer que los antecedentes registrados le pertenezcan al titular de la constancia.(MV)	
	5.5.83	Memo(A)959/83 para el MSP.-(i) -	

6-1 (VW)

JUNTA DE COMANDANTES EN JEFE

C/G

S. I. D. 078088-2

Dep. I Secc. I

Sub Secc. A/N

Ficha Nº ..... Confec. 01-3-83

HERNANDEZ NUÑEZ — Edgar

Apellidos — Nombres

DOCUMENTOS: C/C. J.C.C. 3650 C/I. 2.925.440-8

Serie Nº Nº Dpto.

OTROS DOC. .....

Pasaporte Lib. Enrol. etc.

NACIMIENTO: 56 años(982)

Fecha Lugar

DOMICILIO: Artigas 280 Salto

Calle Nº Teléf. Ciudad o Localidad

PROFESION U OCUPACION: Rematador

LUGAR: PARTIDO COLORADO CARGO: .....

IDEOLOGIA POLITICA: FASCISTA-TRAIDOR nov/982 CLASIFICACION: COLABORACIONISTA

DATOS COMPLEMENTARIOS CASADO

Est. Civil Cónyuge Hijos

Otros familiares

Fecha	Documentos	078088 ANTECEDENTES A REGISTRAR	B-2
13/1/83	23691/072	Electo 2 suplente del Organo Deliberante Nacional del Partido Colorado por el Departamento de Salto. Hoja de Votación J.A.B de acuerdo al resultado de las Elecciones Internas de los Partidos Políticos habilitados, efectuadas el 28-XI-82. — Eval. A-1 (93).	
3.4.84	33290/44	Integra en calidad de Titular el Organo Ejecutivo Departamental del Partido Colorado por el Departamento de Salto. Eval.- (A-1 DC 44)	

Fs. 1

JUNTA DE COMANDANTES EN JEFE
S. I. D.

VARIOS

078089-0

Dep. I Secc. I

Sub Secc. A/N

Ficha Nº ..... Confec. 23.8.82

HERNANDEZ SUAREZ — Apellidos

EDGAR GERMAN — Nombres

DOCUMENTOS: C/C. B.C.B. 24.685 (Serie / Nº) C/I. 1.274.268 (Nº / Dpto.)

OTROS DOC. ..... (Pasaporte / Lib. Enrol. / etc.)

NACIMIENTO: 17.8.1952 Montevideo (Fecha / Lugar)

DOMICILIO: Havre 2136 (Calle / Nº / Teléf. / Ciudad o Localidad)

PROFESION U OCUPACION: Médico

LUGAR: Soc.Médica O.R.E.M.C.A. CARGO: .....

IDEOLOGIA POLITICA: ..... CLASIFICACION: .....

DATOS COMPLEMENTARIOS Casado (Est. Civil / Cónyuge / Hijos)

HIJO DE: JOSE CARLOS Y MARIA LUISA

Otros familiares

Fecha	Documentos	07808 ANTECEDENTES A REGISTRAR	Fs 2
C.H.C.P.Nº 119/82. Secc.14a.	DEC.ING.	-23.8.82: En la fecha se contestó dicha constancia con antecedentes a nombre de HERNANDEZ, Edgar, para ingreso en el M.S.P.(Servicio de Asit.Externa), no pudiéndose establecer que los antecedentes registrados le pertenezcan al titular de la constancia.(MV).-	

SERVICIO DE INFORMACION DE DEFENSA

Dep. 1

078090-8

Confeccionado el 20 MAYO 1974

F5 1

VARIOS

FOTO

Apellidos HERNANDEZ

Nombres Eduardo

Fecha de Nacimiento

Lugar de Nacimiento

Est. Civil

Cred Civica Céd. Identidad

Otros Documentos

Ocupación

Padre

Madre

Domicilio Ciudad Rosario

Otros datos

[redacted]

Imp. CHIPSA

FICHA COMPLEMENTARIA

Fs 2

DOCUMENTO		078090 ANTECEDENTES
Fecha	Origen	
6.II.74 25.III.74	Doc.0176 Doc.0603	Figura en una relación de suscriptores del periódico "El Oriental" y afiliados al Partido Socialista de la ciudad de Rosario que fué encontrada en le dom. de Carlos BALLADARES en la ciudad de Colonia.=(SS)= EVAL: A-1.

078091-6

fs 1

JUNTA DE COMANDANTES EN JEFE

S. I. D.

Dep. I Secc. I

Sub Secc XXXX

Ficha Nº ..... Confec. Jun/73

HERNANDEZ COSSIO — Apellidos

Eduardo Ismael (1) — Nombres

DOCUMENTOS: C/C ..... Serie ..... Nº ..... C/I. 1.444.668-6 (5) Nº 1.444.668 (2) Dpto.

OTROS DOC. ..... Pasaporte ..... Lib. Enrol. ..... etc.

NACIMIENTO: 17 años en 1973 — Fecha — Uruguay — Lugar

DOMICILIO: Oficial 3 NO. 4918 / Castro 240 (4) — Calle — Nº — Teléf. — Ciudad o Localidad

PROFESION U OCUPACION: Pintor (3)

LUGAR: ..... CARGO: .....

IDEOLOGIA POLITICA: ..... CLASIFICACION: .....

DATOS COMPLEMENTARIOS: Soltero — Est. Civil — Cónyuge — Padres

66576

Otros antecedentes

Fecha	Documentos	078091 ANTECEDENTES A REGISTRAR fs 2
20.05.73	1041 J.F.M.	Fue detenido en averiguación por la Policía, por adulterar una receta médica proporcionada por un médico del Hosp. de Clínicas, para comprar "DEMOSEN" en una farmacia.- Posteriormente fue entregado a sus padres, por disposición del Juez de Menores de 2do. Turno.(FF)
29.10.79 P.L.294	1531	20.10.79- En el día de ayer procedente de San Pablo arribó a nuestra ciudad en carácter de deportado, por haber extraviado su documentación y por carecer de visa. Consultada la Secc. Averiguaciones, en tanto que en la D.N.I.I. posee antecedentes por drogadicto y en Identificación Criminal por hurto y lesiones, por lo que fue entregado al Dpto. de Interpol de la Direc. de Investigaciones de la Jefatura de Policía de Montevideo. Ficha: (1) a (4). (E).
29.7.82	17268/PD	-29.7.82.-Detenido por encontrarse en la finca de Juan Campistegui 2926 junto a un grupo, presumiblemente consumiendo drogas y promoviendo desórdenes. Al realizarse una inspección en la finca se incautó en un botiquín cuatro comprimidos de "Delgotrix S" y dos de "Controlex". De los interrogatorios se estableció que el grupo se reunió a instancias del causante para ingerir bebidas alcohólicas y escuchar música. Manifestó que desconocía la existencia de las referidas incautadas y que es ajeno al uso de drogas. Ficha: A-1.(FF)

FECHA	DOCUMENTOS	HERNADEZ COSSIO 078091 ANTECEDENTES A REGISTRAR Eduardo Ismael f53
30.7.82	17298/PD	-De los interrogatorios practicados no se pudo establecer que persona es la responsable de haber llevado las anfetaminas a la mencionada finca. Fue trasladado al Departamento de Operaciones Especiales Eval:A-1.(TT)

SERVICIO DE INTELIGENCIA
División I
(Seguridad)

MINISTERIO DE DEFENSA NACIONAL
SERVICIO DE INFORMACION DE DEFENSA
M/F

J.A. 078092-406

Fs. 1

Sección «A» E
Act. Ant. Nac.
Ficha N. [redacted]

Nombres y Apellidos: HERNANDEZ GISPERT, Eduardo

Fecha de Nacimiento:

Lugar de Nacimiento:
(País - Ciudad o Localidad - etc.)

Cred. Civ.: Serie ..... N.º ..... Ced. Identidad:

Otros documentos:
(Pasaporte - Libreta Enrolam. - etc.)

Foto

Domicilio:
(Ciudad o Localidad) (Calle) (N.º) (Telef.)

Filiación
- Edad Aparente ..... Color del Cutis
- Color del Cabello ..... Estatura Aproximada
- Complexión ..... Aspecto Social
- Señas particulares

Ficha confeccionada en Montevideo, el 31 de diciembre de 1963.-

078092

52

ACTIVIDADES

(1) Laborales: Profesión ..... Lugar de trabajo .....

Cargo ..... Antigüedad .....

Otras Actividades .....

.....

(2) Políticas: Ideología ..... Actuación .....

Antecedentes .....

Antecedentes familiares .....

(3) Sociales: Estado Civil ..... Religión ..... Figuración .....

Grado Instrucción ..... Lugares que frecuenta .....

(4) Económicas: Situación ..... Capital aprox. ..... Vehículo .....
marca y N.o

Otros datos .....

Datos Complementarios .....

Apreciación Personal Gral. .....

.....

.....

FICHA COMPLEMENTARIA HERNANDEZ GISPERT, Eduardo

Documento		078092 Antecedentes	fs 3
Fecha	Origen		
30-XII-1963.	B-75-(1)-D-22.	- Activista, sería uno de los elementos que actúan desde la Embajada de Cuba con fines subversivos.-	
18/XI/71	B-77 D-10	Su nombre aparece en un documento incautado a un sedicioso.-	

Ver: DIPLOMATICOS - Cuba

1963

4/2/84

11941 / 82
PAG. 2514

- POSEE ANTECEDENTES EN EL S.N.I.E.-
EVAL.-A-1.C(0) INDICA ( ) ( ) ( )

Fs 1 E

EXTREMISTA

JUNTA DE COMANDANTES EN JEFE

Dep. I Secc. I

Sub Secc. A/N

S. I. D. 078093-2

Ficha Nro. ..... Confec. 14.4.83

HERNANDEZ MARASINI — Apellidos

Eduardo Daniel — Nombres

DOCUMENTOS: C/C ..... Serie ..... Nro. C/I. 69.959 Canelones — Nro. Dpto.

OTROS DOC. ..... Pasaporte Lib. Enrol. etc.

NACIMIENTO: ..... Fecha Lugar

DOMICILIO: Suarez 280 BIS (La Paz) — Calle Nro. Teléf. Ciudad o Localidad

PROFESION U OCUPACION: .....

LUGAR: ..... CARGO: .....

IDEOLOGIA POLITICA: ..... CLASIFICACION: PVT

DATOS COMPLEMENTARIOS: ..... Est. Civil Cónyuge Hijos

..... Otros familiares

Fecha	Documentos	078093 ANTECEDENTES A REGISTRAR	FS2
14.3.83	25145/ Pag.1326	-1971/78: 1971/78: "n información referente al P.V.P., obtenida por el Depto.III/SID. en éste período, el causante figura en la misma, sin apertar otros datos. EVAL:A-2.(GG)	

078094-0

E

F51

MINISTERIO DE DEFENSA NACIONAL

S. I. D.

Dep. 1 Sec. 1

Sub-Secc. A/N

Ficha Nro. ..... Confec. 29-3-74

HERNANDEZ (Apellidos) CASTILLO

Eduardo Manuel (Nombres) (a) "Esteban"

DOCUMENTOS: C/C. ..... (Serie / Nro.) C/I. 1.347.425 (Nro. / Dpto.)

OTROS DOC. ..... (Pasaporte / Lib. Enrol. / etc.)

NACIMIENTO: 8.3.955 (Fecha) Montevideo (Lugar)

DOMICILIO: Emancipación 4082 (Calle / Nro. / Teléf.)

PROFESION U OCUPACION: .....

LUGAR: ..... CARGO: .....

IDEOLOGIA POLITICA: ..... CLASIFICACION: .....

DATOS COMPLEMENTARIOS: ..... (Est. Civil / Cónyuge / Hijos)

Hijo de Raúl y Concepción

Otros familiares

Fecha	Documentos	078094 ANTECEDENTES A REGISTRAR	f52
24.1.74 JPM PM	107 12.973	Como resultado de elementos extraidos a los sediciosos detenidos: LEITES DALTO, PEÑEYRO GIMENEZ y PAGOLA DE MARTINI se logra identificar a HERNANDEZ CASTILLO como integrante de la organización subversiva, actuando en el sector estudiantil. Al procederse a su detención y no ser hallado en los proximo días de librara su solicitud de captura.- (DD)	

078095-7

Fs. 1

JUNTA DE COMANDANTES EN JEFE

S. I. D.

Dep. I Secc. I

Sub Secc. A/N

Ficha Nº ..... Confec. 7.7.83

[redacted] Eduvigos

Apellidos Nombres

DOCUMENTOS: C/C. ..... C/I. .....

Serie Nº Nº Dpto.

OTROS DOC. .....

Pasaporte Lib. Enrol. etc.

NACIMIENTO: .....

Fecha Lugar

DOMICILIO: .....

Calle Nº Teléf. Ciudad o Localidad

PROFESION U OCUPACION: .....

LUGAR: ..... CARGO: .....

IDEOLOGIA POLITICA: ..... CLASIFICACION: .....

DATOS COMPLEMENTARIOS .....

Est. Civil Cónyuge Hijos

[redacted]

Otros familiares

Fecha	Documentos	078095 ANTECEDENTES A REGISTRAR fs 2
7.7.83	0663/80 pag.9	-16.6.80-Visita en el [illegible].1 al recluso No.1605, DE LEON Mario.Eval:A-1(")

Fs 1

JUNTA DE COMANDANTES EN JEFE "ANTINACIONAL"

S. I. D. 078096-S

Dep. I Secc. I

Sub Secc. A/N

Ficha Nº ..... Confec. 19/1/82

HERNANDEZ CABALLERO (Apellidos) ELBIO ERNESTO (Nombres)

DOCUMENTOS: C/C AVA 16.696 (1) (Serie / Nº) C/I. 1.408.002 (Nº / Dpto.)

OTROS DOC. ..... (Pasaporte / Lib. Enrol. / etc.)

NACIMIENTO: 23/5/947 (2) (Fecha) Mdeo. (Lugar)

DOMICILIO: Emancipación 4988 (3) anterior Pedro Viera No.2526 aptc.3 (Calle / Nº / Teléf. / Ciudad o Localidad)

PROFESION U OCUPACION: Comería LANDERS S.A. (4)

LUGAR: ..... CARGO: .....

IDEOLOGIA POLITICA: ..... CLASIFICACION: .....

DATOS COMPLEMENTARIOS: Casado (5) (Est. Civil / Cónyuge / Hijos)

Hijo de: Elvio Aniseto y Juana Nepomusena (6) (Otros familiares)

Fecha	Documentos	078096 ANTECEDENTES A REGISTRAR	Fs 2
19/2/79	Dco.0274	-Según material incautado por O.C.O.A., se establece que se encuentra afiliado al Partido Comunista con el Nro. 71.492.-Eval.A-1	
11/9/81 No.761/81 INGRESO-MONTEVIDEO	C.H.C.P. Secc.19a.	-19/1/82: En la fecha se contestó dicha constancia a nombre del causante, para su Ingreso a la I.M.M., indica del (1) al (6).-(EC)	

078097-3 Fs. 1

SERVICIO DE INFORMACION DE DEFENSA

Dep. I

Ficha Nº ..... confeccionada el 20/VII/69

Sección .....

FOTO

Apellidos HERNANDEZ SUAREZ

Nombres Elbio Mauro

Fecha de Nacimiento: .....

Lugar de Nacimiento: .....

Cied. Civ.: ..... Ced. Identidad: .....

Prontuario: ..... F. Censal: .....

Padre: .....

Madre: .....

Domicilio: Dpto. de Lavalleja ..... Ciudad: .....

Otros datos (documentos y señas particulares)

FICHA COMPLEMENTARIA

Documento Nº	Fecha	Origen	078097 ANTECEDENTES	Fs 2
	11/VII/69	B75-D128	Detenido del Departamento de Lavalleja por violacion del Decreto de Medidas Prontas de Seguridad .-	

078098-1

Fs. 1

MINISTERIO DE DEFENSA NACIONAL

S. I. D.

Dep. I Secc, I

Sub - Secc. G

Ficha Nro._____ Confec._____

HERNANDEZ PEREZ — Apellidos

Elbio Reynaldo — Nombres

DOCUMENTOS: C/C._____ (Serie / Nro.) C/I. 1.365.971 (Nro. / Dpto.)

OTROS DOC. _____ (Pasaporte / Lib. Enrol. / etc.)

NACIMIENTO: 14.11.53 (Fecha) Montevideo (Lugar)

DOMICILIO: Pedro Bira1 4179 Ap.2 (Calle / Nro. / Teléf. / Ciudad o Localidad)

PROFESION U OCUPACION: Peon

LUGAR:_____ **CARGO:**_____

3856-1

IDEOLOGIA POLITICA:_____ **CLASIFICACION:**_____

DATOS COMPLEMENTARIOS: _____ (Est. Civil / Conyuge / Hijos)

Otros familiares

Fecha	Documentos	078095 ANTECEDENTES A REGISTRAR	F3.2
12.9.74	D.2301	Funcionario de S.I.C.O.M. (Sociedad Italiana de Construcción y Montaje) postulante a ingreso de UTE.-qq-.	

SERVICIO DE INFORMACION
DE DEFENSA
Dep. I

MINISTERIO DE DEFENSA NACIONAL M / F
SERVICIO DE INFORMACION DE DEFENSA

I.A.C 078099-9

Fs-1
..... Sección
Act. Ant. Nac.
Ficha Nº 0.2.7.

Nombres y Apellidos: HERNANDEZ de MIER Elena

Fecha de Nacimiento: .....

Lugar de Nacimiento: .....
(País - Ciudad o Localidad - etc.)

FOTO

Cred. Cív.: Serie ..... Nº ..... Ced. Identidad: .....

Otros documentos: .....
(Pasaporte - Libreta Enrolam. - etc.)

Domicilio: Juan Paulier 1384 (1) .....
(Ciudad o Localidad) (Calle) Nº Teléf.

Filiación

Edad aparente ..... Color del Cutis .....

Color del Cabello ..... Estatura Aproximada .....

Complexión ..... Aspecto Social .....

Señas particulares .....

.....

Ficha confeccionada en Montevideo el [illegible]

078099

FS-2

ACTIVIDADES

(1) **Laborales:** Profesión maestra Lugar de trabajo .....

Cargo ..... Antigüedad .....

Otras Actividades .....

.....

(2) **Políticas:** Ideología ..... Actuación .....

Antecedentes .....

Antecedentes familiares .....

(3) **Sociales:** Estado Civil casada (2) Religión ..... Figuración .....

Grado Instrucción ..... Lugares que frecuenta .....

(4) **Económicas:** Situación ..... Capital aprox. ..... Vehículo .....
marca y Nº

Otros datos .....

Datos Complementarios esposo Julio Mier (3)

Apreciación Personal Gral. .....

.....

.....

FICHA COMPLEMENTARIA

Fs-3

Documento		078099 Antecedentes
Fecha	Origen	
16/XII/1965	75/2732	Firmante de un manifiesto de Docentes, Profesionales y Artistas en contra de las Medidas de Pronta Seguridad.
04.05.79 D. 0529/79		-Adherente a un manifiesto del Frente Amplio del año 1971, publicado en "EL POPULAR" de fecha 09/May/971, en el que ciudadanos oriundos del Dpto. de Treinta y Tres constituyen un Comité de Apoyo al Frente Amplio.- EVALUACION:A-1 (GM) (LA). Indica ( ) ( ) ( ).-
28-9-83	30257/004	7-9-83. Ampliando D.0529/79, enla fecha se establece que fue fecibido por un jefe de Ed.Primaria un manifiesto de caracteristicas similares al del Doc. de referencia, en el cual establecen como días de reunión los martes a las 19y30 hs. en la finca sita en Mercedes 936. 10-9-83. Se confeccionó T.I.No.741/83 al Dpto. III del SID solicitando se confirme si este folleto ha sido impreso en la actualidad o en el año 1971. 16-9-83. El Dpto.III del SID por Meme.440/83 informa que no se ha podido establecer ningún dato en la finca mencionada, la cual hace la excepción 1001, perteneciente a la lista presentada del F.A., como si hubiera funcionado en esa época un club político; actualmente [illegible]

FICHA COMPLEMENTARIA F5-4

Documento		078099 Antecedentes
Fecha	Origen	
		día deducirse que dicho folleto corresponde al impreso en 1971.Eval.A-1 (SI).
12.12.83	1981/79 pag.3	-Indica Idem Doc. 0529/79 y 30257/83.Eval:A-1(1).-
4/2/84	11941 / 82 PAG. 2518	-POSEE ANTECEDENTES EN EL CO.NA.F- EVAL - A - 1 (D) INDICA (1) (2) (3)

SERVICIO DE INTELIGENCIA
División I
(Seguridad)

MINISTERIO DE DEFENSA NACIONAL
SERVICIO DE INFORMACION DE DEFENSA
M/F

I.A 078100-5

Sección
Act. Ant. Nac.
Ficha N.º ~~0288~~

fs1

Nombres y Apellidos: HERNANDEZ, Eleodoro

Fecha de Nacimiento:

Lugar de Nacimiento:
(País - Ciudad o Localidad - etc.)

Cred. Civ.: Serie ..... N.º ..... Ced. Identidad:

Otros documentos:
(Pasaporte - Libreta Enrolam. - etc.)

Foto

Domicilio:
(Ciudad o Localidad) (Calle) (N.º) (Telef.)

Filiación
- Edad Aparente ..... Color del Cutis
- Color del Cabello ..... Estatura Aproximada
- Complexión ..... Aspecto Social
- Señas particulares

~~66581~~

Ficha confeccionada en Montevideo el 4 de Enero de 1966.-

078100

F5.2

ACTIVIDADES

(1) Laborales: Profesión ..... Lugar de trabajo .....

Cargo ..... Antigüedad .....

Otras Actividades .....

(2) Políticas: Ideología Socialista ..... Actuación .....

Antecedentes .....

Antecedentes familiares .....

(3) Sociales: Estado Civil ..... Religión ..... Figuración .....

Grado Instrucción ..... Lugares que frecuenta .....

(4) Económicas: Situación ..... Capital aprox. ..... Vehículo .....
marca y N.o

Otros datos .....

Datos Complementarios .....

Apreciación Personal Gral. .....

FICHA COMPLEMENTARIA

Documento		078100 Antecedentes
Fecha	Origen	
9/XI/65	42/6 Vol. 2. (X).	-Sindicado como elemento Socialista ,y afiliado a este partido en la ciudad de Fray Bentos.-

078101-3

fs. 1

JUNTA DE COMANDANTES EN JEFE

S. I. D.

Dep. I Secc. I

Sub Secc. A/N

Ficha Nro. _____ Confec. 5-10-78

HERNANDEZ de RICALDONI — Elia

Apellidos — Nombres

DOCUMENTOS: C/C ..... C/I. .....

Serie Nro. Nro. Dpto.

OTROS DOC. .....

Pasaporte Lib. Enrol. etc.

NACIMIENTO: .....

Fecha Lugar

DOMICILIO: .....

Calle Nro. Teléf. Ciudad o Localidad

PROFESION U OCUPACION: .....

LUGAR: ..... CARGO: .....

IDEOLOGIA POLITICA: COMUNISTA CLASIFICACION: .....

DATOS COMPLEMENTARIOS: .....

Est. Civil Cónyuge Hijos

Otros familiares

Fecha	Documentos	078101 ANTECEDENTES A REGISTRAR	E-2
4-10-78	Doc.1036 (0045)	-Afiliado al Partido Comunista con el Nº9892, fecha de ingreso:3-10-59.(Según Carné de Afiliado ,Incautado por las FF.CC) Eval. A-1 (V)	

078102-1

fc 1

SERVICIO DE INFORMACION DE DEFENSA

Dep. 1

Confeccionado el 26 FEB. 1975

VARIOS

FOTO

Apellidos HERNANDEZ FERNANDEZ

Nombres Elida

Fecha de Nacimiento

Lugar de Nacimiento Uruguay

Est. Civil

Cred Civica Céd. Identidad

Otros Documentos Pasaporte Nro. 120.654

Ocupación

Padre

Madre

Domicilio Ciudad

Otros datos

66582

Imp. CHIESA Hnos. Ltda. [illegible]

FICHA COMPLEMENTARIA

DOCUMENTO		078102 ANTECEDENTES
Fecha	Origen	
9.I.75	Doc. 09	- Viajó en el año 1965 a Cuba.-(SS)-

078102

3 SET. 1976

t, Secc: A B C D E G V

Secreto

VARIOS

22.07.82 B1

Dep. I Secc. I

Sub. Secc. A/N

Ficha N.º ..... Confec. .....

JUNTA DE COMANDANTES EN JEFE
S. I. D.

078103-9

HERNANDEZ GONZALEZ (Apellidos) Elin (Nombres)

DOCUMENTOS: C/C ..... (Serie) C/I. ..... (N.º) (N.º) (Dpto.)

OTROS DOC. ..... (Pasaporte) (Lib. Enrol.) (etc.)

NACIMIENTO: ..... (Fecha) (Lugar)

DOMICILIO: ..... (Calle) (N.º) (Teléf.) (Ciudad o Localidad)

PROFESION U OCUPACION: .....

LUGAR: ..... CARGO: .....

IDEOLOGIA POLITICA: ..... CLASIFICACION: .....

DATOS COMPLEMENTARIOS: ..... (Est.Civil) (Cónyuge) (Hijos)

..... (Otros familiares)

Fecha	Documentos	078103 ANTECEDENTES A REGISTRAR	Fs 2
07.07.82	16.626	Figura como Vice-Presidente de la Cooperativa Agropecuaria Caldoce de la ciudad de Florida. Eval:B-2.Indica ( ) ( ) ( ).(VL) (M).-	

078104-F

Fs 1

JUNTA DE COMANDANTES EN JEFE
S. I. D.

Dep. 1 Secc. 1

Sub. Secc. A/N

Ficha N.º 24/XI/982 Confec.

HERNANDEZ — Apellidos

Eliodoro — Nombres

DOCUMENTOS: C/C ..... Serie ..... N.º C/I. ..... N.º ..... Dpto.

OTROS DOC. ..... Pasaporte ..... Lib. Enrol. ..... etc.

NACIMIENTO: ..... Fecha ..... Lugar

DOMICILIO: ..... Calle ..... N.º ..... Teléf. ..... Ciudad o Localidad

PROFESION U OCUPACION: .....

LUGAR: ..... CARGO: .....

IDEOLOGIA POLITICA: ..... CLASIFICACION: .....

DATOS COMPLEMENTARIOS: ..... Est. Civil ..... Cónyuge ..... Hijos

..... Otros familiares

Fecha	Documentos	078104 ANTECEDENTES A REGISTRAR	F 2
17/9/82	19360 R.E.19031	10/VI/966 - Delegado del Movimiento Socialista de Mercedes, concurre a la inauguración de la Sede Central del mismo en Montevideo.- Evaluación: F - 6 (PP/LG)	

SERVICIO DE INFORMACION DE DEFENSA

Dep. 1

078105-4

Confeccionado el .....

VARIOS

FOTO

Apellidos HERNANDEZ

Nombres Elizabeth

Fecha de Nacimiento .....

Lugar de Nacimiento .....

Est. Civil .....

Cred. Cívica ..... Céd. Identidad .....

Otros Documentos .....

Ocupación .....

Padre .....

Madre .....

Domicilio ..... Ciudad .....

Otros datos .....

.....

.....

8655

FICHA COMPLEMENTARIA

DOCUMENTO		078105 ANTECEDENTES	fs 2
Fecha	Origen		
24/4/71	Marcha	Figura en una lista de adherentes al Frente Amplio de la Escuela Nnal. de Bellas Artes.-	
		10/IV/1978 - Se contestó por Mm.(A) No. 627/78 a la Universidad de la República.-(IC)	

078106-2

61

JUNTA DE COMANDANTES EN JEFE

S. I. D.

VARIOS

Dep. I Secc. I

Sub Secc. A/N

Ficha No. ..... Confec. .....

FERNANDEZ GALEOTE ..... Elizabeth Carmen .....

Apellidos Nombres

DOCUMENTOS: C/C. ..... **C/I.** .....

Serie No. No. Dpto.

OTROS DOC. Pto.027.935 .....

Pasaporte Lib. Enrol. etc.

NACIMIENTO: .....

Fecha Lugar

DOMICILIO: .....

Calle No. Teléf. Ciudad o Localidad

PROFESIÓN U OCUPACIÓN: .....

LUGAR: ..... **CARGO:** .....

IDEOLOGÍA POLÍTICA: ..... **CLASIFICACIÓN:** .....

DATOS COMPLEMENTARIOS .....

Est. Civil Cónyuge Hijos

.....

Otros Familiares

FECHA	DOCUMENTOS	078106 ANTECEDENTES A REGISTRAR
21.[illegible].83	[illegible]47/82 14[illegible].012	-01.09.[illegible]-[illegible] en [illegible] relación de personas [illegible] en Brasil el [illegible] de [illegible]-2 ([illegible])

B2

B-1

JUNTA DE COMANDANTES EN JEFE VARIOS

S. I. D. 078107-0

Dep. I Secc. I

Sub Secc. A/N

Ficha N.º .... Confec. 11.8.83

HERNANDEZ .... Elsa ....

Apellidos Nombres

DOCUMENTOS: C/C. .... C/I. ....

Serie N.º N.º Dpto.

OTROS DOC. ....

Pasaporte Lib. Enrol. etc.

NACIMIENTO: ....

Fecha lugar

DOMICILIO: ....

Calle N.º Teléf. Ciudad o localidad

PROFESION U OCUPACION: ....

LUGAR: .... CARGO: ....

IDEOLOGIA POLITICA: .... CLASIFICACION: ....

DATOS COMPLEMENTARIOS: ....

Est. Civil Cónyuge Hijos

HNA. de la reclusa: Teresita [illegible] ....

Otros familiares

[illegible]

Fecha	Documentos	078107 ANTECEDENTES A REGISTRAR	Fs-2
LL.8.83	29243/03	-8.7.83: en la fecha se establece que mantiene contactos con la L.V. Alí GRISOLIA.- Eval.:B-2.- (MB)	
12-11-83	1511/002	30-9-83. En la fecha se establece que [illegible] contactos con la "L.V." Blanca PACE. Eval.B-2 (SI)	
13-12-83	32737/003	25-11-83.En la fecha se establece que lee muchos diarios brasileños porque traen información acerca de Uruguay y del E.M.R.No.2 (incluso nombraron a varias reclusas con problemas de salud); como asimismo manifestó que cuando vuelva a Salto, tratará de encontrarse con la "LV" Alí GRISOLIA y Juana CASTILLO, madre de la reclusa Edith CASTILLO. Eval.B-2 (SI)	
1.3.84	8401145/002	-Indica idem documento 29243/83. Eval. B-2 (MT)	

078108-8

B1

JUNTA DE COMANDANTES EN JEFE

S. I. D.

A. N.

Dep. I Secc. I

Sub Secc. A/N

Ficha Nº ..... Confec. 18.12.81

HERNANDEZ — Elsa

Apellidos — Nombres

"Chela"

DOCUMENTOS: C/C ..... C/I. .....

Serie Nº Nº Dpto.

OTROS DOC. .....

Pasaporte Lib. Enrol. etc.

NACIMIENTO: .....

Fecha Lugar

DOMICILIO: .....

Calle Nº Teléf. Ciudad o Localidad

PROFESION U OCUPACION: .....

LUGAR: ..... CARGO: .....

IDEOLOGIA POLITICA: ..... CLASIFICACION: .....

DATOS COMPLEMENTARIOS: .....

Cónyuge Est. Civil Hijos

.....

Otros familiares

Fecha	Documentos	078108 ANTECEDENTES A REGISTRAR	82
15.12.81.	D. 10368	Se tomó conocimiento que Mirta PEREZ y TECHERO ROTEL se vieron con la causante de sobrenombre Chela oriunda de la ciudad de Bella Unión donde estaría viviendo a la fecha, esta persona vivió en la ciudad de Salto en el año 1979, trabajando en la Zapatería "DURATO" domiciliándose en ese período en calle Reyles Nro. 287 casa que pertenece al Requerido Nro. 322 Roberto CATENACCIO PEREZ el cual es esposo de Liggia SOTO MAJUL (Izquierdista) y cuñado de Jose SOTO MAJUL (comunista recientemente liberado del E.M.I.1, ambos hermanos oriundo de Bella Unión.- Aval.A -1.-(FE)	

078109-6

0067

SERVICIO DE INTELIGENCIA

MINISTERIO DE DEFENSA NACIONAL
SERVICIO DE INFORMACION DE DEFENSA

M / F

I.R. 0118-9707

FOTO

Fecha Montevideo, junio 21 de 1959.-

Ficha

Nombre HERNANDEZ de CABRERA, Ema.

Nacionalidad

Profesión o actividad

Lugar de nacimiento

Documentos que posee

Domicilio Km. 25 Canelones (1946) Teléf (1)

FILIACION

Edad aparente color del

cutis de los cabellos

estatura aspecto social

señas particulares

078109

Fecha	Contenido
1)21-VI-959.-	El Popular.-

052

Lugar donde frecuenta

afiliado a

actividad política y donde actúa

COMUNISMO.

Antecedentes policiales

vehículos que posee o que guía

nombre y número de

personas que forman su familia Braulio Hernández. (Padre).-

DATOS COMPLEMENTARIOS

1) Militante del Comité Seccional 11a. del Partido Comunista en Montevideo. Este diario comunista envía nota de condolencias por el fallecimiento de su señor padre.-

21.4.75.- Doc.656. Indice (1).-

078109

MINISTERIO DE DEFENSA NACIONAL
S. I. D.

Dep. I Secc. I
Sub - Secc. A/N
Ficha Nro. ..... Confec. .....

HERNANDEZ de CABRERA — Apellidos
Ema — Nombres

DOCUMENTOS: C/C ..... Serie ..... Nro. ..... C/I. ..... Nro. ..... Dpto.

OTROS DOC. ..... Pasaporte ..... Lib. Enrol. ..... etc.

NACIMIENTO: ..... Fecha ..... Lugar

DOMICILIO: Km. 25. (1946) — Calle, Nro. — Canelones — Teléf., Ciudad o Localidad

PROFESION U OCUPACION: .....

LUGAR: ..... CARGO: .....

IDEOLOGIA POLITICA: Comunista CLASIFICACION: .....

DATOS COMPLEMENTARIOS: ..... Est. Civil ..... Conyuge ..... Hijos

..... Otros familiares

Fecha	Documentos	078109 ANTECEDENTES A REGISTRAR
21.4.75	Doc.656	Afiliado al Partido Comunista el.../.../46 con el N° 02036 (Microfilm incautado a RODNEY ARISMENDI). Eval. B-2.(E).-

078109

ANTECEDENTES

B6

8.1.76 - Doc. 0001- Eval. B - 2

Dom.: Km. 25 - Canelones.-

Doc.: Carece.-

Profesión : Carece.-

078110-4 A N

JUNTA DE COMANDANTES EN JEFE
S. I. D.

Dep. I Secc. I

Sub. Secc. A/N

Ficha N.º ..... Confec. 9.11.82

HERNANDEZ ..... Emboglio Gualberto
Apellidos Nombres

DOCUMENTOS: C/C BUA-09553 ..... C/I. .....
Serie N.º N.º Dpto.

OTROS DOC. .....
Pasaporte Lib. Enrol. etc.

NACIMIENTO: .....
Fecha Lugar

DOMICILIO: Tarubi 428 y Carlos de la Vega ..... Mdeo.
Calle N.º Teléf. Ciudad o Localidad

PROFESION U OCUPACION: Empleado

LUGAR: Sec. Planta Química A.N.C.A.P. CARGO: .....

IDEOLOGIA POLITICA: ..... CLASIFICACION: .....

DATOS COMPLEMENTARIOS: .....
Est Civil Cónyuge Hijos

.....
Otros familiares

~~1795~~

Fecha	Documentos	078110 ANTECEDENTES A REGISTRAR B2
8.1.76	0001	-Afiliado al Partido Comunista con el Nro.22149 el 27.10.64 (Microfilm incautado a Rodney Arismendi)Eval: B-2 (M)

078110

JUNTA DE COMANDANTES EN JEFE

Of. 733/ de la ONSC

HERNANDEZ Umboglio Gualberto

Dom. Turubí 428

Ocup. Operario de UTCAF

Antecedentes: 2/1/76 - Afiliado al P.C. el 27/X/64 con el N° 22.149.(Microfilm 8/1/76.- Val. 3-2.-

078110

754

JUNTA DE COMANDANTES EN JEFE
S. I. D.

078111-2

Dep. I [redacted] Secc. I

Sub. Secc. A/N

Ficha N.º ..... Confec. 15.10.82

HERNANDEZ ..... Emilia .....
Apellidos Nombres

DOCUMENTOS: C/C ..... C/I. .....
Serie N.º N.º Dpto.

OTROS DOC. .....
Pasaporte Lib. Enrol. etc.

NACIMIENTO: .....
Fecha Lugar

DOMICILIO: .....
Calle N.º Teléf. Ciudad o Localidad

PROFESION U OCUPACION: .....

LUGAR: ..... CARGO: .....

IDEOLOGIA POLITICA: ..... CLASIFICACION: .....

DATOS COMPLEMENTARIOS: .....
Est.Civil Cónyuge Hijos

.....

Otros familiares

47868

Fecha	Documentos	078111 ANTECEDENTES A REGISTRAR
27.08.82.	L.18142	Escribe artículo en la Revista "CUADERNO DEL 3er. MUNDO", titulado "CONMOCION EN LA CATEDRAL", refiriéndose a las palabras expresadas por el presbitero Luis PEREZ AGUIRRE, en la Catedral Metropolitana de Montevideo durante una misa en homenaje al obispo mártir salvadoreño Monseñor Oscar ROMERO, durante la cual se dirigió a los militares, utilizando términos agraviantes y desvirtuando el actual proceso.- Eval.B-2.- (ES)
21.1.83	D.23889 Rg.044(BC)	-Escribe artículo en la Revista "CUADERNOS DEL 3er. MUNDO" No. 56 (OCT/82), titulado "LOS VOTOS Y LAS BOTAS", en el mismo se mencionan algunos documentos escritos desde prisión por SERGNI, según esta publicación con estos documentos SERGNI "pasa a asumir el liderazgo de la Oposición no consentida".- Eval.:A-1.- (ES)

078112-0

0068

SERVICIO DE INTELIGENCIA
MINISTERIO DE DEFENSA NACIONAL
SERVICIO DE INFORMACIÓN DE DEFENSA

M / F

Fecha 26/XI/950

Ficha N.º [redacted]

Nombre HERNANDEZ Enrique

FOTO

Nacionalidad

Profesión o actividad

Lugar de nacimiento

Documentos que posee

Domicilio Teléf.

FILIACION

Edad aparente color del

cutis de los cabellos

estatura aspecto social

señas particulares

◇

078112

	Fecha	Contenido
1	26/XI/50	Lista 163 P.C. en Durazno

Lugares donde frecuenta

afiliado à

actividad política y donde actúa

C O M U N I S M O .-

Antecedentes policiales

vehículos que posee o que guía

nombre y número de

personas que forman su familia

DATOS COMPLEMENTARIOS

1) Co. Suplente a la Junta Departamental por Durazno .-

MINISTERIO DE DEFENSA NACIONAL
SERVICIO DE INFORMACION DE DEFENSA

M/F

078113-8

SERVICIO DE INTELIGENCIA

División I

(Seguridad)

Sección «G»

ESCARPELLI

Nombres y Apellidos: HERNANDEZ Enrique Elbio

Fecha y Lugar Nac. 21-II-1926.-Montevideo.-

Cred. Civ.: Serie A-Z-A- N.º 9158 Ced. Identidad: 488-218.-

Otros documentos: .....
(Pasaporte - Libreta Enrolam. - etc.)

Domicilio: Montevideo.- Heredia 4330 (bis)
(Ciudad o Localidad) (Calle) (N.º) (Telef.)

Profesión: Obrero del Frigorífico Nacional

Cargo y Lugar: .....

Ideol. Política: 38562 Actuación: DIRIGENTE

Datos Complementarios: [illegible] con María Julia Sienra Gasqui [illegible]

Apreciación General: [illegible]

[illegible]

[illegible]

Ficha confeccionada: MONTEVI[illegible]

FICHA COMPLEMENTARIA

Documento		078113 Antecedentes
Fecha	Origen	
/7/963.	EL POPULAR	Presidente del Sindicato de Obreros y Obreras del Frigorífico Nacional. Prestó declaraciones para este diario, com motivo de la ocupación de este frigorifí co que comenzó el día 10 de Julio de los corrientes y terminó el día 17 de mismo.-
2/2/66	El Popular	-Secretario de la Fed. Aut. de la Carne, cerró un acto, en el día de ayer, en apoyo de los obreros del Frigorífico Carrasco, en conflicto por despido de los obreros que formaron un Sindicato en dicho establecimiento.-
VI-64	B-41-D-12.-	En un acto realizado en la Plaza Constitución de la ciudad de Paysandú el 1-V-64 hizo uso de la palabra en representación de la Federación [illegible] de la carne, acto organizado por el Plenario Obrero Estudiantil, en conmemoración al 1º de Mayo del año en curso.-
-V-65	[illegible] [illegible]/39	En representación de la Federación [illegible] carne, hizo uso de la palabra en un acto [illegible] [illegible]

FICHA PROVISORA AL CONSTATARSE FALTA DE FICHA CARATULA

JUNTA DE COMANDANTES EN JEFE

Dep. I Secc. I

Sub Secc. A/N

S. I. D. 078114-6 Ficha Nº ..... Confec. 28.8.81

HERNANDEZ SPERANZA (Apellidos) Enrique Jorge (Nombres)

DOCUMENTOS: C/C Serie B.A.B. 39845 Nº C/I. 1.550.574-6 Nº Dpto.

OTROS DOC. Pasaporte Lib. Enrol. etc.

NACIMIENTO: Fecha 25.9.57 Lugar Montevideo

DOMICILIO: Calle Maipú 1718 Bis Nº Teléf. Ciudad o Localidad Montevideo

PROFESION U OCUPACION: Funcionario

LUGAR: Banco Hipotecario CARGO:

IDEOLOGIA POLITICA: CLASIFICACION:

DATOS COMPLEMENTARIOS: Est. Civil Casado Cónyuge Hijos

Sus Padres: Emeterio y Violeta

Otros familiares

Fecha	Documentos	078114 ANTECEDENTES A REGISTRAR 52
13.6.81	4886	- Según Parte Nº450/B/SM/75 del E.M.E., se establece que el titular fue expulsado de la Escuela de Construcción por no haber cantado el Himno Nacional y cantando solamente la parte "Tiranos Temblad" el día 19/6/75, donde se conmemoraban los actos pertinentes a la fecha.-EVALUACION A - 1 - 26.1.81 - Presenta recurso ante el Delegado del SID en Montevideo por adjudicación de Constancia de Habilitación Categoría "B", el que es elevado a este Servicio el 2.6. 81 para su consideración.-(K).- - 10.9.81 - Por Exp.Nº774/D-I/81 de comunica al Delegado del S.I.D. en Montevideo que esta Dirección ha resuelto otorgar al causante Categoría "A" de Constancia de Habilitación.-(K).-
5.4.82.	20492/82	Habiendo solicitado C.H.C.[illegible]. se le otorgó Cat."B" el 9.1.81 Eval.A.1.(AE).

353

SERVICIO DE INFORMACION DE DEFENSA

Dep. 1

078114

Confeccionado el 09 SET. 1975

VARIOS

FOTO

Apellidos HERNANDEZ SPERANZA

Nombres ENRIQUE JORGE

Fecha de Nacimiento 29.9.957

Lugar de Nacimiento **Montevideo**

Est. Civil **Casado**

Cred Cívica **BAB 39.485** Céd. Identidad 1.308.649

Otros Documentos

Ocupación

Padre **Emeterio**

Madre **Violeta**

Domicilio Maipú s/n **1718 bis** Ciudad

Otros datos

Imp. CUESA [illegible] Ltda. [illegible]

FICHA COMPLEMENTARIA

854

DOCUMENTO 078114		ANTECEDENTES
Fecha	Origen	
5.7.75	Doc. 1186	Figura en una relación de alumnos que fueron expulsados del INSTITUTO DE ENSEÑANZA DE LA CONSTRUCCION por no haber cantado el HIMNO NACIONAL; cantando unicamente "TIROS TEMBLAD", durante el desarrollo de los actos relizados en el día 19 de los corrientes en el ex-Liceo Militar "Gral. Artigas". Evaluación A-1 (BB).
	DPTO.3.DNII	- Registra la misma anotación que el Dpto.I.9.I.D.- Con fecha 10.9.980, solicita C.H.C.P. N. 87 en la Secc.9na. de Policía de Montevideo para su ingreso al Banco Hipotecario del Uruguay, como ayudante de arquitecto.- (SS)-

078115-3

JUNTA DE COMANDANTES EN JEFE

S. I. D.

Dep. I Secc. I

Sub Secc. A/N

Ficha Nro. ..... Confec. 2.5.77

HERNANDEZ — Enrique Tomás

Apellidos — Nombres

DOCUMENTOS: C/C RBO 560 (Serie / Nro.) C/I. ..... (Nro. / Dpto.)

OTROS DOC. ..... (Pasaporte / Lib. Enrol. / etc.)

NACIMIENTO: 73 años (1970) (Fecha / Lugar)

DOMICILIO: República Española 270 - Varela y Larrañaga (1970) DURAZNO

Calle / Nro. / Teléf. / Ciudad o Localidad

PROFESION U OCUPACION: Comercio por cuenta propia

LUGAR: ..... CARGO: .....

IDEOLOGIA POLITICA: Comunista CLASIFICACION: .....

DATOS COMPLEMENTARIOS: ..... (Est. Civil / Cónyuge / Hijos)

Otros datos

Fecha	Documentos	078115 ANTECEDENTES A REGISTRAR
24.5.76	D. 0719	- Afiliado al P.C. con el No. 49061, fecha de ingreso el 30.9.70.- Eval. B-1.- (S).-

078116-1

MINISTERIO DE DEFENSA NACIONAL

S. I. D. Ficha confeccionada el 6/9/72

Dep. I Secc. I

Sub-Secc. A/N

Ficha Nro. ..... Confec. .....

HERNANDEZ CARDOZO — Epifiano

Apellidos — Nombres

DOCUMENTOS: C/C. ..... Serie ..... Nro. — C/I. ..... Nro. ..... Dpto.

OTROS DOC. ..... Pasaporte ..... Lib. Enrol. ..... etc.

NACIMIENTO: ..... Fecha ..... Lugar

DOMICILIO: ..... Calle ..... Nro. ..... Teléf. ..... Ciudad o Localidad

PROFESION U OCUPACION: .....

LUGAR: ..... **CARGO:** .....

IDEOLOGIA POLITICA: Comunista **CLASIFICACION:** .....

DATOS COMPLEMENTARIOS: ..... Est. Civil ..... Conyuge ..... Hijos

Otros familiares

078116

Fecha	Documentos	ANTECEDENTES A REGISTRAR
1971.	Listas 1001y143 T.Y TRES	-Candidato en el 77 lugar a la Junta Departamental por las listas del P/Comunista,en las elecciones de 1971. "FI".-
1971.	Lista 1810.	Candidato en el 9no.lugar a la Junta eleteral por el dpto.d de treinta y Tres sub lema Unidad de Treinta y Tres.(SS)

11941 / 82

PAG. 2518

- POSEE ANTECEDENTES EN EL G6.NA.E -

EVAL - A - 1. (B) INDICA ( ) ( ) ( )

4/2/84

078117-9

JUNTA DE COMANDANTES EN JEFE

S. I. D.

Dep. I Secc. I

Sub Secc. A/N

Ficha Nro. ..... Confec. .....

HERNANDEZ SUAREZ — Apellidos

Ernesto — Nombres

DOCUMENTOS: C/C BZA 24050 — Serie Nro. — C/I. ..... — Nro. Dpto.

OTROS DOC. ..... — Pasaporte Lib. Enrol. etc.

NACIMIENTO: ..... — Fecha Lugar

DOMICILIO: ..... — Calle Nro. Teléf. Ciudad o Localidad

PROFESION U OCUPACION: .....

LUGAR: ..... CARGO: .....

IDEOLOGIA POLITICA: ..... CLASIFICACION: .....

DATOS COMPLEMENTARIOS: ..... — Est. Civil Cónyuge Hijos

Otros fami[illegible]

Fecha	Documentos	078117 ANTECEDENTES A REGISTRAR
07.11.78	Doc.1513	-- Delegado de Mesa por las listas :77-177-808-988-1811-9988-11811 , en las elecciones nacionales del año 1971, por el Departamento de Montevideo .- Circuito N° 2644 (Inf. Corte Electoral).- (Pág. N° 0319) (J)

MINISTERIO DE DEFENSA NACIONAL 078118-7

S. I. D.

Dep. I Secc, I

Sub - Secc. G

Ficha Nro._____ Confec._____

HERNANDEZ MAIDANA — Apellidos

Ernesto Conrado — Nombres

DOCUMENTOS: C/C._____ (Serie / Nro.) C/I._____ (Nro. / Dpto.)

OTROS DOC. _____ (Pasaporte / Lib. Enrol. / etc.)

NACIMIENTO: _____ (Fecha / Lugar)

DOMICILIO: Nicaragua 1332 (Calle / Nro. / Teléf. / Ciudad o Localidad)

PROFESION U OCUPACION: _____

LUGAR: _____ **CARGO:** ~~3856~~

IDEOLOGIA POLITICA: _____ **CLASIFICACION:** Dirigente

DATOS COMPLEMENTARIOS: _____ (Est. Civil / Conyuge / Hijos)

Otros familiares

F2

Fecha	Documentos	078118 ANTECEDENTES A REGISTRAR
17.7.74	1778	Gestor de la solicitud de reafiliación del Sindicato de Obreros Eventuales Regusci y Voulminot, ante el Ministerio de Trabajo. (K)
28.5.75	842	Presidente del Sindicato Obreros Eventuales de Regusci y Voluminot.- Evaluación A-1.-(E).-

Confeccionada: 16/III/70

078119-5

MINISTERIO DE DEFENSA NACIONAL
S. I. D.

Dep. I Secc. I
Sub-Secc. A/N
Ficha N.o..... Confec.....

HERNANDEZ (Apellidos) Esteban (Nombres)

DOCUMENTOS: C/C ..... (Serie / N.o) C/I ..... (N.o / Dpto.)

OTROS DOC. ..... (Pasaporte / Lib. Enrol. / etc.)

NACIMIENTO ..... (Fecha / Lugar)

DOMICILIO: ..... (Calle / N.o / Teléf. / Ciudad o Localidad)

PROFESION U OCUPACION: (1) Isns. Aeronáutica

LUGAR: ..... CARGO: .....

IDEOLOGIA POLITICA (2) Comunista - UJC.- CLASIFICACION (3) Afiliado a la UJC.
Carnet Nº2925-Ingresó:8/10/60

DATOS COMPLEMENTARIOS ..... (Est. Civil / Conyuge / Hijos)

..... otros familiares

Fecha	Documentos	078110 ANTECEDENTES A REGISTRAR
VI/1962	Mondel Nº164-Indica ①a/ ③	

SERVICIO DE INFORMACION DE DEFENSA
Dep. I

078120-3

Ficha Nº ..... confeccionada el 20/XI/69

Sección .....

FOTO

Apellidos HERNANDEZ

Nombres Esteban del Sur

Fecha de Nacimiento: .....

Lugar de Nacimiento: .....

Cred. Cív.: ..... Ced. Identidad: .....

Prontuario: ..... F. Censal: .....

Padre: .....

Madre: .....

Domicilio: Dpto. de Lavalleja ..... Ciudad: .....

Otros datos (Documentos y señas personales) .....

665

Form. 3

FICHA COMPLEMENTARIA

Documento Nº	Documento Fecha	Documento Origen	078120 ANTECEDENTES
	11/VII/69	B75-D128	Detenido del Departamento de Lavalleja por violacion del Decreto de Medidas Prontas de Seguridad .-

078121-1

MINISTERIO DE DEFENSA NACIONAL
S. I. D.

Dep. I Secc. I
Sub - Secc. A/N
Ficha Nro. ..... Confec. .....

HERNANDEZ (Apellidos) Eugenio (Nombres)

DOCUMENTOS: C/C BVB 16179 (Serie / Nro.) C/I. ..... (Nro. / Dpto.)

OTROS DOC. ..... (Pasaporte / Lib. Enrol. / etc.)

NACIMIENTO: 23 años (1961) (Fecha / Lugar)

DOMICILIO: De La Marina 205. Nvo. París (1961) (Calle / Nro. / Teléf. / Ciudad o Localidad)

PROFESION U OCUPACION: Metalúrgico

LUGAR: ..... CARGO: .....

IDEOLOGIA POLITICA: Comunista CLASIFICACION: .....

DATOS COMPLEMENTARIOS: (Est. Civil / Conyuge / Hijos)

.....

Otros familiares

Fecha	Documentos	078121 ANTECEDENTES A REGISTRAR
21.4.75	Doc.656	Afiliado al Partido Comunista el 06.06.61 con el N° 15610 (Microfilm incautado a RODNEY ARISMENDI). Eval. B-2.(E).-

078122-9

0089

SERVICIO DE INTELIGENCIA
MINISTERIO DE DEFENSA NACIONAL
SERVICIO DE INFORMACION DE DEFENSA

1/F

[redacted]

FOTO

Fecha Montevideo, 25 de marzo de 1953.-

Ficha N.º [redacted]

Nombre HERNANDEZ, Eugenio.

Nacionalidad

Profesión o actividad

Lugar de nacimiento

Documentos que posee

Domicilio Mariano Soler 3121. Teléf.

FILIACION

Edad aparente color del

cutis de los cabellos

estatura aspecto social

señas particulares

[redacted]

078122

F2

Fecha	Contenido
1) 23.III.53	I-C-Ast.1 Doc.4.-

Lugares donde frecuenta .....

..... afiliado a .....

..... actividad política y donde actúa

COMUNISMO

Antecedentes policiales .....

..... vehículos que posee o que guía

..... nombre y número de

personas que forman su familia .....

DATOS COMPLEMENTARIOS

1) Figura en una relación de adictos al Partido Comunista Nacional.-

078123-7

MINISTERIO DE DEFENSA NACIONAL

S. I. D.

Dep. I Secc. I

Sub Secc. A/N

Ficha Nro. ..... Confec. .....

HERNANDEZ — Apellidos

Eulogio Ariel — Nombres

DOCUMENTOS: C/C BZB 11301 — Serie Nro. — C/I. ..... — Nro. Dpto.

OTROS DOC. ..... — Pasaporte Lib. Enrol. etc.

NACIMIENTO: 37 años (1960) — Fecha Lugar

DOMICILIO: Garzón 1516 o 1566 (1960) — Calle Nro. Teléf. Ciudad o Localidad

PROFESION U OCUPACION: Jorn. Construcción

LUGAR: ..... CARGO: .....

IDEOLOGIA POLITICA: Comunista CLASIFICACION: .....

DATOS COMPLEMENTARIOS: .....

Est. Civil Cónyuge Hijos

Otros familiares

852

078123

Fecha	Documentos	ANTECEDENTES A REGISTRAR
21.4.75	Doc. 656	Afiliado al Partido Comunista el 12.02.60 con el No. 11057. (Microfilm incautado a RODNEY ARISMENDI). Eval. B-2.(E).-

078124-5

JUNTA DE COMANDANTES EN JEFE

S. I. D.

Dep. I Secc. I

Sub Secc. A/N

Ficha Nro. ..... Confec. .....

HERNANDEZ FUNGI — Apellidos

Eusebio Walter — Nombres

DOCUMENTOS: C/C BNA 20787 — Serie Nro. — C/I. ..... — Nro. Dpto.

OTROS DOC. ..... — Pasaporte Lib. Enrol. etc.

NACIMIENTO: ..... — Fecha Lugar

DOMICILIO: ..... — Calle Nro. Teléf. Ciudad o Localidad

PROFESION U OCUPACION: .....

LUGAR: ..... CARGO: .....

IDEOLOGIA POLITICA: ..... CLASIFICACION: .....

DATOS COMPLEMENTARIOS: .....

Est. Civil [illegible] Cónyuge Hijos

.....

Otros familiares

Fecha	Documentos	078124 ANTECEDENTES A REGISTRAR
07.11.78	Doc.1513	-- Delegado de Mesa por las listas :808-1808 , en las elecciones nacionales del año 1971 por el Departamento de Montevideo .- Circuito N° 1948 (Inf. Corte Electoral).- (Pág. N° 0319) (J)

SERVICIO DE INFORMACION
DE DEFENSA
Dep. 1

078125-2

Confeccionado el 21 NOV. 1973

V A R I O S

FOTO

Apellidos HERNANDEZ

Nombres Eva

Fecha de Nacimiento

Lugar de Nacimiento

Est. Civil

Cred. Cívica Céd. Identidad 393.710

Ctros Documentos

Ocupación

Padre

Madre

Domicilio Juan Arteaga 4275 Ciudad

Otros datos ~~66566~~

FICHA COMPLEMENTARIA

DOCUMENTO		078125 ANTECEDENTES
FECHA	ORIGEN	
12.7.72	Doc.1987 Eval. A-2	Figura en una relación de visitantes al extremista BATISTA OLIVERA Jorge Néstor.-(SS).-

078126-0

JUNTA DE COMANDANTES EN JEFE

S. I. D.

Dep. I Secc. I

Sub Secc. A/N

Ficha Nro. ..... Confec. .....

HERNANDEZ DE LEON — Apellidos

Evangelina — Nombres

DOCUMENTOS: C/C BXB 5241 — Serie Nro. — C/I. ..... — Nro. Dpto.

OTROS DOC. ..... — Pasaporte Lib. Enrol. etc.

NACIMIENTO: ..... — Fecha Lugar

DOMICILIO: ..... — Calle Nro. Teléf. Ciudad o Localidad

PROFESION U OCUPACION: .....

LUGAR: ..... CARGO: .....

IDEOLOGIA POLITICA: ..... CLASIFICACION: .....

DATOS COMPLEMENTARIOS: ..... — Est. Civil Cónyuge Hijos

14412

Otros familiares

Fecha	Documentos	078126 ANTECEDENTES A REGISTRAR
07.11.78 Doc. 1513		-- Delegado de Mesa por las listas :808-1808 , en las elecciones nacionales del año 1971 por el Departamento de Montevideo .- Circuito N° 2580 (Inf. Corte Electoral).- (Pág. N° 0319) (J)

SERVICIO DE INTELIGENCIA
División I
(Seguridad)

MINISTERIO DE DEFENSA NACIONAL
SERVICIO DE INFORMACION DE DEFENSA

M / F

I.A. 078127-8

Sección Ac. Ant. Nac.

Ficha N° [redacted]

Nombres y Apellidos: HERNANDEZ Faustino

Fecha de Nacimiento:

Lugar de Nacimiento:
(País - Ciudad o Localidad - etc.)

Cred. Civ.: Serie ..... N.° ..... Ced. Identidad:

Otros documentos:
(Pasaporte - Libreta Enrolam. - etc.)

VARIOS
Foto

Domicilio:
(Ciudad o Localidad) (Calle) (N.°) (Telef.)

Filiación

Edad Aparente ..... Color del Cutis .....

Color del Cabello ..... Estatura Aproximada .....

Complexión ..... Aspecto Social .....

Señas particulares .....

Ficha confeccionada en MONTEVIDEO el abril 29 de 1964.

078127

ACTIVIDADES

(1) Laborales: Profesión ..... Lugar de trabajo .....

Cargo ..... Antigüedad .....

Otras Actividades .....

.....

(2) Políticas: Ideología SOCIALISTA Actuación .....

Antecedentes .....

Antecedentes familiares .....

(3) Sociales: Estado Civil ..... Religión ..... Figuración .....

Grado Instrucción ..... Lugares que frecuenta .....

(4) Económicas: Situación ..... Capital aprox. ..... Vehículo .....
marca y N.o

Otros datos .....

Datos Complementarios .....

Apreciación Personal Gral. .....

.....

.....

FICHA COMPLEMENTARIA

83

Documento		078127 Antecedentes
Fecha	Origen	
29.IV.964.-	B-75-(1)-D.211.	-Vocal de la Comisión Liberación del Partido Socialista, electo el pasado 6.IV.-
9.I.75	Doc. 09	- Viajó en el año 1967 a Checoslovaquía.-(SS)-

FALLECIDO 078128-6 (13)

NOMBRE HERNANDEZ, FAUSTO

EDAD

DIRECCION

C. C. o C. IDENTIDAD

ESTATURA, PESO, y CUTIS

PROFESION

OBSERVACIONES

078129-4

JUNTA DE COMANDANTES EN JEFE

S. I. D.

Dep. I Secc. I

Sub Secc. A/N

Ficha Nº ..... Confec. 11/07/83

HERNANDEZ Fausto

Apellidos Nombres

DOCUMENTOS: C/C. ..... C/I. .....

Serie Nº Nº Dpto.

OTROS DOC. .....

Pasaporte Lib. Enrol. etc.

NACIMIENTO: .....

Fecha Lugar

DOMICILIO: .....

Calle Nº Teléf. Ciudad o Localidad

PROFESION U OCUPACION: .....

LUGAR: ..... CARGO: .....

IDEOLOGIA POLITICA: ..... CLASIFICACION: "P.C."

DATOS COMPLEMENTARIOS .....

Est. Civil Cónyuge Hijos

.....

Otros familiares

Fecha	Documentos	078129 ANTECEDENTES A REGISTRAR	83
11/7/83	D.26314 Pág.1828	-1971/1978. En información referente al "P.C.", obtenida por el Dpto.III/S.I.D., en éste período, se establece que el causante figura en la misma, sin aportar otros datos. EVAL.A-2 (P)	

078130-2

JUNTA DE COMANDANTES EN JEFE

S. I. D.

Dep. I Secc. I

Sub Secc. A/N

Ficha Nro. Confec. 28.II.77.

HERNANDEZ — Apellidos

Fausto — Nombres

DOCUMENTOS: C/C ..... (Serie, Nro.) C/I. ..... (Nro., Dpto.)

OTROS DOC. ..... (Pasaporte, Lib. Enrol., etc.)

NACIMIENTO: 30 años — (Fecha, Lugar)

DOMICILIO: ..... (Calle, Nro., Teléf., Ciudad o Localidad)

PROFESION U OCUPACION: Funcionario rentado del P.Comunista

LUGAR: ..... CARGO: Seccional: 12 y 19. Ingresó 1963

IDEOLOGIA POLITICA: ..... CLASIFICACION: .....

DATOS COMPLEMENTARIOS: .....

Est. Civil: Q. — Cónyuge — Hijos

Otros familiares

Fecha	Documentos	078130 ANTECEDENTES A REGISTRAR
30.8.76.	Doc.1129.	- Figura en una nómina de funcionarios rentados del proscripto P. Comunista, según documentación incautada en el ex-domicilio del dirigente Sergio A/BARREIRO NUÑEZ. Dicha nómina de funcionarios, ésta contenida en una relación general de asistentes a la Conferencia Deptal del año 1970 realizada por el P.Comunista. Eval: A-1 (Y).-

078131-0

MINISTERIO DE DEFENSA NACIONAL

S. I. D.

Dep. I Secc. I

Sub Secc. A/N

Ficha Nro. ..... Confec. .....

HERNANDEZ — Apellidos

Felipe — Nombres

DOCUMENTOS: C/C ..... Serie Nro. C/I. ..... Nro. Dpto.

OTROS DOC. ..... Pasaporte Lib. Enrol. etc.

NACIMIENTO: ..... Fecha Lugar

DOMICILIO: Oficial 1 7 No. 4872 (1956) ..... Calle Nro. Teléf. Uruguay ..... Ciudad o Localidad

PROFESION U OCUPACION: FUNSA

LUGAR: ..... CARGO: .....

IDEOLOGIA POLITICA: Comunista CLASIFICACION: .....

DATOS COMPLEMENTARIOS: ..... Est. Civil Cónyuge Hijos

Otros familiares

B2

Fecha	Documentos	078131 ANTECEDENTES A REGISTRAR
21.4.75	Doc. 656	Afiliado al Partido Comunista el 28.01.56 con el No. 05183. (Microfilm incautado a RODNEY ARISMENDI). Eval. B-2. (E).-
6/11/980	———	Se contestó por [illegible] .(A) [illegible] 705/80 de la 2da. División del [illegible] (E).-

SERVICIO DE INFORMACION
DE DEFENSA
Dep. 1

078132-8 Confeccionado el 17 OCT. 1973

V A R I O S

FOTO

Apellidos HERNANDEZ

Nombres Felipe

Fecha de Nacimiento

Lugar de Nacimiento

Est. Civil ~~Casado (1)~~

Cred. Cívica SHD. 400 Céd. Identidad

Otros Documentos

Ocupación

Padre

Madre

Domicilio Río Grande 882 Ciudad

Otros datos [illegible] (2)

FICHA COMPLEMENTARIA

DOCUMENTO		078132 ANTECEDENTES
FECHA	ORIGEN	
12.7.72	Doc.1987 Eval. A-2	**Dicha persona visito al extremista HERNANDEZ Machado, Carlos Julián.-(SS)-**
6/11/980	———	[illegible] por [illegible].(A) [illegible] 705/80 de la 2da. División del [illegible].F. (I).-
6.9.82.	18592	Padre del extremista Carlos Julián HERNANDEZ MACHADO.-Eval.A-2.-(TJ) Ind.(1-2).

GREMIOS

JUNTA DE COMANDANTES EN JEFE

Dep. I Secc. I

S. I. D. 078133-6

Sub Secc. [redacted] 10.09.80

Ficha Nº ..... Confec. .....

HERNANDEZ — Apellidos

Fernando — Nombres

DOCUMENTOS: C/C ..... Serie ..... Nº ..... C/I. 1.761.337 Nº ..... Dpto.

OTROS DOC. ..... Pasaporte ..... Lib. Enrol. ..... etc.

NACIMIENTO: ..... Fecha ..... Lugar

DOMICILIO: Cno. Maldonado K. 27.600 — Calle — Nº — Teléf. — Ciudad o Localidad

PROFESION U OCUPACION: Funcionario de COPRAPA

LUGAR: ..... CARGO: .....

IDEOLOGIA POLITICA: ..... CLASIFICACION: ~~3856~~

DATOS COMPLEMENTARIOS: ..... Est. Civil ..... Cónyuge ..... Hijos

..... Otros familiares

Fecha	Documentos	078133 ANTECEDENTES A REGISTRAR
29.10.79	Doc.1512	-Figura como integrante de una reunión que se llevó a cabo en COPRATA el día 11 de octubre a las 17 y 30 horas; conjuntamente con los siguientes funcionarios: MASANTI, Rubens, DE MATTIAS, Ricardo, ARELLANO, Julián, PIGNENTA MERLO, José, SAN MARTIN, Alfredo, ALVEZ SOTTER, Vilmar, SESSA, Néstor Mario, FERREIRA, Pablo, SILVA ARABILLET, Wilfredo, NAVARRO, Pedro, PUGLIA, Enrique, NAVARRO, Guillermo HERBON CASALAS, Héctor Jorge, GONZALEZ, Heber, PIPOLO, Eloy María, Sergio, MOBILIO, Ernesto. Dicha reunión se realizó con fines gremiales, y en ella los mencionados trataron diversos puntos como: Reforma de Estatutos, formar una pequeña cooperativa de funcionarios para comprar alimentos y artículos del hogar; formar un fondo de ayuda mutua manejado por los empleados. Finalmente se insistió en la unión y se citó para una segunda reunión. Ev.1. A-1.- (JJ)
23/11/982	-------	Se contestó Memo. (A)Nº 2916/982 para el Dpto. III/SID - (MS)

078134-4

ficha confeccionada el 6/4/72

MINISTERIO DE DEFENSA NACIONAL
S. I. D.

PE

Dep. 1 Secc. I
Sub-Secc. A/N
Ficha Nro. ..... Confec. .....

HERNANDEZ RODRIGUEZ (Apellidos) FERNANDO DANIEL (Nombres)

DOCUMENTOS: C/C. (Serie) C/I. 40.146 (Nro.) Artigas (1).- (Dpto.)

OTROS DOC. (Pasaporte) (Lib. Enrol.) (etc.)

NACIMIENTO: 19 años oriental (Fecha) (Lugar)

DOMICILIO: Barrio "Las Piedras" (1).- (Calle) (Nro.) (Teléf.) (Ciudad o Localidad)

PROFESION U OCUPACION: jornalero - cañero (2).

LUGAR: CARGO:

IDEOLOGIA POLITICA: CLASIFICACION:

DATOS COMPLEMENTARIOS: soltero (Est. Civil) (Conyuge) (Hijos)

(Otros familiares)

Fecha	Documentos	078134 ANTECEDENTES A REGISTRAR
12/3/73	D.348	Figura en una relación parcial de integrantes de la "marcha cañera" del año 1971.-(GG).- Indica: 1,2.-
6/4/73	D.348	Conjuntamente con otros integrantes de la "marcha cañera" que arribó a Montevideo, protagonizaron distintos desórdenes, por los que fué detenido e internado por disposición del Ministerio del Interior en el marco de las M.P.S.- (GG).- Indica: 1.-
15.4.74	**D.0791.**	**Figura en una relación de integrantes de UTAA, que regresaron a Bella Unión en coche Motor el día 20 de mayo de 1971 desde Montevideo. (R)**
6.4.72.	D.72-128	- 23.4.71 - Detenido en la fecha por el Escuadrón de Prevención de la Policía en la intersección de Cerrito y Treinta y Tres conjuntamente con unas 50 personas en momentos que portaban banderas de Artigas con la inscripción "TIERRA", portando cachiporras de maderas, quienes además detenían el tránsito insultando a los conductores que no les daban dinero. (EE). Eval: A - 2.

JUNTA DE COMANDANTES EN JEFE

S. I. D.

078135-1

Dep. I Secc. I

Sub Secc. A/N

Ficha N.°.....Confec 3.6.83

HERNANDEZ ..... Flora .....

Apellidos Nombres

DOCUMENTOS: C/C..... C/I.....

Serie N.° N.° Dpto.

OTROS DOC.....

Pasaporte lib. Enrol. etc.

NACIMIENTO: .....

Fecha lugar

DOMICILIO: .....

Calle N.° Teléf. Ciudad o Localidad

PROFESION U OCUPACION: .....

LUGAR:..... CARGO:.....

IDEOLOGIA POLITICA: ..... CLASIFICACION: .....

DATOS COMPLEMENTARIOS: .....

Est. Civil Cónyuge Hijos

Cuñada del recluso BARRIOS Gerardo

Otros familiares

~~15454~~ 1

Fecha	Documentos	078135 ANTECEDENTES A REGISTRAR
3.8.83	0663/80 pag.10	-16.6.80-Visita en el EMR.1 al recluso No.2105 BARRIOS Gerardo.Eval:A-1(M).-

82

Ficha confeccionada el 12/1/1978.-

E-1

MINISTERIO DE DEFENSA NACIONAL

S. I. D. 078136-9

Dep. 1 Sec. 1

Sub - Secc. A/N

Ficha Nro..... Confec. .....

HERNANDEZ ..... Floreal Amor .....
Apellidos Nombres

DOCUMENTOS: C/C. B. Serie A. 30.017 C/I. .....
Nro. Nro. Dpto.

OTROS DOC. .....
Pasaporte Lib. Enrol. etc.

NACIMIENTO: .....
Fecha Lugar

DOMICILIO: .....
Calle Nro. Teléf. Ciudad o Localidad

PROFESION U OCUPACION: "CRISTIERIA DEL URUGUAY"

LUGAR: ..... CARGO: .....

IDEOLOGIA POLITICA: Unión Popular CLASIFICACION: .....

DATOS COMPLEMENTARIOS: .....
Est. Civil Cónyuge Hijos

.....
Otros familiares

Fecha	Documentos	078136 ANTECEDENTES A REGISTRAR
6/11/73	D-3866	-Aparece en una relación de personas pertenecientes a "Cristalerias del Uruguay", vinculadas al sector de la lista 4190, relación ésta que fué hallada en una carpeta, perteneciente an mencionado sector, en el material incautado en el Palacio Legislativo.-(PP).- Evolución C-3.

B3

MINISTERIO DE DEFENSA NACIONAL
S. I. D.

078136

Dep. I Secc. I
Sub - Secc. G
Ficha Nro. ..... Confec.

HERNANDEZ (Apellidos) FLOREAL (Nombres)

DOCUMENTOS: C/C ..... (Serie / Nro.) C/I. ..... (Nro. / Dpto.)

OTROS DOC. ..... (Pasaporte / Lib. Enrol. / etc.)

NACIMIENTO: ..... (Fecha / Lugar)

DOMICILIO: Fco. Solano López 1646 bis. (Calle / Nro. / Teléf. / Ciudad o Localidad)

PROFESION U OCUPACION: .....

LUGAR: ..... CARGO: 2do. Jefe

IDEOLOGIA POLITICA: ..... CLASIFICACION: Dirigente

DATOS COMPLEMENTARIOS: ..... (Est. Civil / Conyuge / Hijos)

Otros Datos

Fecha	Documentos	ANTECEDENTES A REGISTRAR 078136
30.6.75	842 Ev.A-1.	Integrante de la Comisión Fiscal del Sindicato de Obreros y Empleados Cristalerías del Uruguay.(E).-

VARIOS

B1

JUNTA DE COMANDANTES EN JEFE

S. I. D. 078137-F

Dep.I Secc. I

Sub Secc. A/N

Ficha Nro. ..... Confec. 13.5.82

HERNANDEZ — Apellidos

Francisco — Nombres

DOCUMENTOS C/C. ..... Serie ..... Nro. ..... C/I. ..... Nro. ..... Dpto.

OTROS DOC. ..... Pasaporte ..... Lib. Enrol. ..... etc.

NACIMIENTO: ..... Fecha ..... Lugar

DOMICILIO ..... Calle ..... Nro. ..... Teléf. ..... Ciudad o Localidad

PROFESION U OCUPACION: .....

LUGAR: ..... CARGO: .....

IDEOLOGIA POLITICA: ..... CLASIFICACION: .....

DATOS COMPLEMENTARIOS: ..... Est. Civil ..... Cónyuge ..... Hijos

..... Otros familiares

15444-9

FECHA	DOCUMENTOS	078137 ANTECEDENTES A REGISTRAR
06.10.81	D. 8457	-Integrante al 8/10/73 de Logia Masónica "LIBRES PENSADORES". Evaluación: A-2 . (VL) (LA).-Indica ( ) ( ) ( ) ( ) ( ).

078138-5

MINISTERIO DE DEFENSA NACIONAL

S. I. D.

Dep. I Secc. 1

Sub. Secc. A/N

Ficha Nro. ..... Confec. .....

HERNANDEZ — Francisco

Apellidos — Nombres

DOCUMENTOS: C/C BVA 00268 C/I. .....

Serie Nro. Nro. Dpto.

OTROS DOC. .....

Pasaporte Lib. Enrol. etc.

NACIMIENTO: 32 años (1960) .....

Fecha Lugar

DOMICILIO: José Ma. Vidal 268. (1960) .....

Calle Nro. Teléf. Ciudad o Localidad

PROFESION U OCUPACION: Furman .....

LUGAR: ..... CARGO: .....

IDEOLOGIA POLITICA: Comunista ..... CLASIFICACION: .....

DATOS COMPLEMENTARIOS: .....

Est. Civil Cónyuge Hijos

.....

Otros familiares

Fecha	Documentos	078138 ANTECEDENTES A REGISTRAR
21.4.75	Doc. 656	Afiliado al Partido Comunista el08.08.60. con el No. 12374. (Microfilm incautado a RODNEY ARISMENDI). Eval. B-2.(E).-
27.6.81	-------	Se contestó Memo.(A) Nro.1257/81 para el S.I.F.A.(LG).-
08/12/81	. . . .	MEMORANDUM (A) Nº 2461/81 PARA EL D/III/S.I.D. (P)

078139-3

JUNTA DE COMANDANTES EN JEFE

S. I. D.

Dep. I Secc. I

Sub Secc. A/N

Ficha Nº ..... Confec. 28.10.82

HERNANDEZ — Apellidos

Francisco — Nombres

DOCUMENTOS: C/C. ..... Serie ..... Nº ..... C/I. ..... Nº ..... Dpto.

OTROS DOC. ..... Pasaporte ..... Lib. Enrol. ..... etc.

NACIMIENTO: ..... Fecha ..... Lugar

DOMICILIO: ..... Calle ..... Nº ..... Teléf. ..... Ciudad o Localidad

PROFESION U OCUPACION: .....

LUGAR: ..... CARGO: .....

IDEOLOGIA POLITICA: ..... CLASIFICACION: .....

DATOS COMPLEMENTARIOS ..... Est. Civil ..... Cónyuge ..... Hijos

..... Otros familiares

1220

Fecha	Documentos	078139 ANTECEDENTES A REGISTRAR	82
07.09.82	D.18648	26.06.78 - Figura en una Nómina de Delegados "Marxistas y Pro-Marxistas" sin fecha, de la Jef. de Policía de San José-Sec.Inf. e Inteligencia, que actuaron en las Elecciones Nacionales del año 1971.- 01.09.78 - Ampliando anotación anterior, se establece que fue Delegado de Mesa, Listas 4190 y 4191 del P.D.C., Gto.. Nº.198.-(NT)	

JUNTA DE COMANDANTES EN JEFE

S. I. D. 078140-1

Dep. I Secc. I

Sub Secc. A/N

Ficha Nº ..... Confec 15/5/81

HERNANDEZ — Apellidos

Francisco — Nombres

DOCUMENTOS: C/C ..... Serie ..... Nº ..... C/I. ..... Nº ..... Dpto.

OTROS DOC. ..... Pasaporte ..... Lib. Enrol. ..... etc.

NACIMIENTO: ..... Fecha ..... Lugar

DOMICILIO: ..... Calle ..... Nº ..... Teléf. ..... Ciudad o Localidad

PROFESION U OCUPACION: .....

LUGAR: ..... CARGO: .....

IDEOLOGIA POLITICA: ..... CLASIFICACION: .....

DATOS COMPLEMENTARIOS: ..... Est. Civil ..... Cónyuge ..... Hijos

Otros familiares

Fecha	Documentos	078140 ANTECEDENTES A REGISTRAR
1976	0274	- Segun material incautado por OCOA, se establece que se encuentra afiliado al Partido Comunista con el No.61296.-EVALUACION A-1.-
15/5/81	---	- Se contesto C.N.C.P. No.3861/80 Permanencia Montevideo para Permanencia de la Direccion General de Infraestructura Aeronautica a nombre de HERNANDEZ CARDOZO, Francisco, no pudiéndose establecer que se trate de la persona registrada.(VV)
08/12/81	. . . . .	MEMORANDUM (A) Nº 2461/81 PARA EL D-III/S.I.D. (P)

JUNTA DE COMANDANTES EN JEFE

S. I. D.

078141-9

V.

Dep. I Secc. I

Sub Secc. X/X

Ficha Nº ..... Confec. 9.12.81

HERNANDEZ SANTANA (Apellidos) Francisco (Nombres)

DOCUMENTOS: C/C ..... (Serie / Nº) C/I. 851.555 (Nº / Dpto.)

OTROS DOC. Nº 306.456 (Pasaporte) ..... (Lib. Enrol.) ..... (etc.)

NACIMIENTO: 57 años en 1980 (Fecha) Las Palmas(España) (Lugar)

DOMICILIO: Bvar.Artigas 3883 Ap.101 (Calle / Nº / Teléf. / Ciudad o Localidad)

PROFESION U OCUPACION: .....

LUGAR: ..... CARGO: .....

IDEOLOGIA POLITICA: ..... CLASIFICACION: .....

DATOS COMPLEMENTARIOS: Casado (Est. Civil) 66566 (Cónyuge) Hijos: Susana del Rosario y Gloria Elizabeth (Hijos)

..... (Otros familiares)

F52

Fecha	Documentos	078141 ANTECEDENTES A REGISTRAR
22.3.80 PD 080/80	1660	-20.3.80.-Ante una información de presunta infracción aduanera por parte de un pasajero del vuelo 934 de la compañía Varig, procedente de Miami, personal de la DNII destacado en el Aeropuerto de Carrasco, inspeccionó el equipaje del causante, el cual es ciudadano legal y posee antecedentes por "contrabando". Viajó acompañado de sus hijas, y su equipaje consta de 15 bultos, y al realizarse dicha inspección no se hallaron elementos que permitan establecer una maniobra dolosa, por lo cual fue puesto en libertad. Eval: A-1. (TT)

Confeccionada 15/8/72

MINISTERIO DE DEFENSA NACIONAL

S. I. D.

078142-7

Dep. 1 Secc. I

Sub-Secc. A/N

Ficha Nro. ..... Confec. .....

HERNANDEZ QUIROGA — Francisco Antonio o Antario (2)
Apellidos — (a) "MOISES". (1)

DOCUMENTOS: C/C. Bub-15982 (3) C/I. 937.402
Serie Nro. Nro. Dpto.

OTROS DOC. .....
Pasaporte Lib. Enrol. etc.

NACIMIENTO: 31 años (1972) .....
Fecha Lugar

DOMICILIO: Ruta 1 ktro 26.500 .....
Calle Nro. Teléf. Ciudad o Localidad

PROFESION U OCUPACION: Foguista de la compañia BAO

LUGAR: ..... CARGO: .....

IDEOLOGIA POLITICA: ..... CLASIFICACION: ~~14388~~

DATOS COMPLEMENTARIOS: .....
Est. Civil Conyuge Hijos

.....
Otros familiares

Fecha	Documentos	079142 ANTECEDENTES A REGISTRAR
2/X/72	J.P.M. (1303)	Detenido en averiguacion sobre CAT Q.Q.
28.12.72	Doc.4313	-A la fecha 22.12.72, permanece detenido en la D.N.I.I. siendo indagado sobre un C.A.T..- ((FF))
26/I/973	J.P.M.(PD)	-En la fecha fué procesado por Orden del Sr. Juez Militar de Inst. de 2do. Turno; por el delito establecido en el Art. 150 del C.P.O. "ASOCIACION PARA DELINQUIR". Fué procesado junto a 5 personas, por ser integrantes de un C.A.T..- ((FF))
29/3/73.	Doc.552.	
6/II/973	J.P.M. D-39	-Indica lo mismo que el Doc. anterior.- ((FF))
17.4.73 JPM PM	752 Anexo 2	Indica lo mismo que lo mismo que el Doc. anterior.Procesado el 29.3.73.- (DD)
31/1/73 Pag.30	D.440 P.P.I. P.M.G.E.	-Indica lo mismo que Doc.1303 (J.P.M.- (H).
4.9.73 Anexo 4	2691 JPM PM	Procesado 29.3.73, Liberado 20.7.73.- (DD)
4-8-73 P.D. 07.00	2150 a 07.00	4-8-73 -Liberdade, quedando a disposición del Poder Ejecutivo, permaneciendo alojado en el Cuarto Piso de Carcel Central.- (DD)
13/2/74.-	Doc.412.-	Fué liberado bajo el régimen de "Libertad Vigilada" el día 20/7/73.(bb)
27/4/74.	0210.	Indica: (A) Y Eval. B-2 (BB).-

HERNANDEZ QUIEROGA, Francisco Antonio 753

078142

Fecha	Documentos	ANTECEDENTES A REGISTRAR
26.12.74 PD/08.00 a 07.00	3258	22.12.74 -Fue detenido. Se encontraba bajo el régimen de "Libertad Vigilada".- (DD)
2.1.75 PD. 07.00 a 07.00	3308	26.12.74 -Internado a disposicion del P. Ejecutivo en el marco de las MPS.- (DD)
16.02.82	D. 5757/ 43	-Figura en una relacion de la Corte Electoral, de ciudadanos inscriptos en el Registro Civico Nacional, que se encuentran comprendidos en el Art. 1, Literal "B" del Acto Institucional No. 4, con prohibicion de ejercer el derecho de voto. (Procesados por delitos de "Lesa Nacion").EVALUACION A-1(VL) Indica ( ) ( )
16.02.82	D.6004/81/ 30	-Se encuentra comprendido en el Art.1o. literal b) del Acto Institucional No.4,por haber sido procesado el por los delitos previstos en. C.P.M. C.P.O. EVALUACION A-1 (IA)

078149 ANTECEDENTES A REGISTRAR 754

Fecha	Documentos	ANTECEDENTES A REGISTRAR
[illegible]	[illegible]	[illegible]
[illegible]	[illegible]	[illegible] (1)
[illegible]	[illegible]	[illegible] (1)

Ficha confeccionada el 28/5/1973

85

MINISTERIO DE DEFENSA NACIONAL
S. I. D.

078142

PF

Dep. 1 Sec. 1
Sub-Secc. A/N
Ficha Nº..... Confec.....

HERNANDEZ (Apellidos) Francisco (Nombres)

DOCUMENTOS: C/C. ..... (Serie / Nro.) C/I. ..... (Nro. / Dpto.)

OTROS DOC. ..... (Pasaporte / Lib. Enrol. / etc.)

NACIMIENTO: ..... (Fecha / Lugar)

DOMICILIO: Kilómetro 26 Ruta I.- (Calle / Nro. / Teléf. / Ciudad o Localidad)

PROFESION U OCUPACION: Trabaja en B.A.O.

LUGAR: ..... CARGO: .....

IDEOLOGIA POLITICA: ..... CLASIFICACION: .....

DATOS COMPLEMENTARIOS: ..... (Est. Civil / Hijos)

..... (Otros familiares)

Fecha	Documentos	079142 ANTECEDENTES A REGISTRAR
9/6/1972	D.1529 P.E.I. Eval=BH	Solicita ayuda para los tupamaros entre compañeros de trabajo.-(C.C)
08/12/81	. . . .	MEMORANDUM (A) Nº 2461/81 PARA EL D/III/S.I.D. (P)

MINISTERIO DE DEFENSA NACIONAL

S. I. D.

078142

25 JUN. 1975

Dep. I 57 Secc. I

Sub - Secc. G

Ficha Nro. ____ Confec. ____

HERNANDEZ — Apellidos

Francisco — Nombres

DOCUMENTOS: C/C ____ Serie ____ Nro. ____ C/I. ____ Nro. ____ Dpto. ____

OTROS DOC. ____ Pasaporte ____ Lib. Enrol. ____ etc. ____

NACIMIENTO: ____ Fecha ____ Lugar ____

DOMICILIO: Ruta 1 Kmt.27.100 Parque POSTEL ____ Calle ____ Nro. ____ Teléf ____ Ciudad o Localidad

PROFESION U OCUPACION: Obrero

LUGAR: Cía "BAO" ____ CARGO: ~~3850~~

IDEOLOGIA POLITICA: ____ CLASIFICACION: ____

DATOS COMPLEMENTARIOS: ____ Est Civil ____ Conyuge ____ Hijos ____

Otros Datos

Fecha	Documentos	078142 ANTECEDENTES A REGISTRAR
16.11.74	Doc.3018 (Ev. A-2)	Conjuntamente con otros obreros de la Cía "BAO", distribuía las publicaciones "Carta Semanal del Partido Comunista.- Ideólogo del movimiento recresivo en dicha Compañía.- Fue detenido con los hermanos Ruben y Carlos GUACH PINEDA en Montevideo por las FF.CC..- (OO)

4/2/84

11941 / 82
PAG. 25 19

- POSEE ANTECEDENTES EN EL C.O.N.A.E -
EVAL - A - 1 C (O) INDICA ( ) ( ) ( )

078143-S

JUNTA DE COMANDANTES EN JEFE

S. I. D.

Dep. I Secc. I

Sub Secc. A/N

Ficha Nº ..... Confec. 5.3.81

HERNANDEZ GONZALEZ (Apellidos) Francisco Ramón (Nombres)

DOCUMENTOS: C/C B.D.A. 19.217 (2) Serie B.V.A. 22.609 Nº C.D.A. 13.171 C/I. 586,575 (1) Nº Dpto.

OTROS DOC. C.D.A. 23.626 C.D.A. 37.258
Pasaporte Lib. Enrol. etc.

NACIMIENTO: ..... (3)
Fecha Lugar

DOMICILIO: Panamá Manzana Nº 1 Solar 22 Villa del Triángulo-Las Piedras
Calle Nº Teléf. Ciudad o Localidad

PROFESION U OCUPACION: .....

LUGAR: ..... CARGO: .....

IDEOLOGIA POLITICA: ..... CLASIFICACION: .....

DATOS COMPLEMENTARIOS: .....
Est. Civil Cónyuge Hijos

.....
Otros Familiares

Fecha	Documentos	078143 ANTECEDENTES A REGISTRAR
274	1979	Afiliado al Partido Comunista con el Nº 46.513. EVALUACION A - 1.-
5.3.81	D.031	Presenta recurso ante el Delegado del S.I.D. en el Departamento de Canelones, al habérsele incluido en la Categoría "C" de Constancias de Habiliación, el que es elevado a este Servicio el 2/SET/80 para consideración.-
		24.II.81 - Por Exp. Nº 041/D-I/981, de este Servicio se comunica al Sr. Delegado Departamental del S.I.D. que esta Dirección ha resuelto mantener al causante en la Categoría "C" de Constancias de Habilitación.- (C)

VARIOS

078144-3

10.08.82

JUNTA DE COMANDANTES EN JEFE
S. I. D.

Dep. I Secc. I

Sub. Secc. A/N

Ficha N.º ..... Confec. .....

[redacted] Ivine
Apellidos Nombres

DOCUMENTOS: C/C ..... C/I. .....
Serie N.º N.º Dpto.

OTROS DOC. .....
Pasaporte Lib. Enrol. etc.

NACIMIENTO: .....
Fecha Lugar

DOMICILIO: .....
Calle N.º Teléf. Ciudad o Localidad

PROFESION U OCUPACION: .....

LUGAR: ..... CARGO: .....

IDEOLOGIA POLITICA: ..... CLASIFICACION: .....

DATOS COMPLEMENTARIOS: .....
Est.Civil Cónyuge Hijos

.....
Otros familiares

B2

Fecha	Documentos	078144 ANTECEDENTES A REGISTRAR
07.07.82	16659/18	El Ministerio de Relaciones Exteriores autoriza al Consulado Uruguayo en San Francisco, a expedir o renovar Pasaporte a nombre del causante. Eval.: A-1 Indica ( )( )(GM)(LA)

SERVICIO DE INFORMACION DE DEFENSA

Dep. 1

078145-0

Confeccionado el 17.9.75

V A R I O S

FOTO

Apellidos HERNANDEZ EFFINGER

Nombres Gelpón Reque

Fecha de Nacimiento 44 años(1975)

Lugar de Nacimiento Uruguay

Est. Civil Soltero

Cred Cívica ..... Céd. Identidad .....

Otros Documentos .....

Ocupación Sacerdote -Parroquia "Don Bosco" Cno.Maldonado 7777

Padre .....

Madre .....

Domicilio ..... Ciudad .....

Otros datos .....

Imp. CHIESA Hnos. Ltda. 10600 - 12 - 73

FICHA COMPLEMENTARIA

DOCUMENTO		078145 ANTECEDENTES
Fecha	Origen	
7.6.75 PD.07.00	1061 a 07.00	31.5.75 -Indagado en relación a unos grupos que funcionan en la Parroquá denominados: "Grupos de los 6" y "Zelavén" de los cuales eran integrantes Jorge Gonzalez Sosa, Humberto Rocco Maidana y Diana G.Carrera Milán -integrantes del "P.C.R."; a lo que expresó conocer a los detenidos y esos grupos están solamente a cargo de las tareas de limpieza y otras similares.de la Parroquia.-(DD)

SERVICIO DE INTELIGENCIA 078146-8

Div. I (Seguridad)

Sección.....

Ficha N.o..... confeccionada el 2-II-965.-

Foto

Apellidos HERNANDEZ

Nombres Gerardo

Fecha de Nacimiento:

Lugar de Nacimiento:

MINISTERIO DE DEFENSA NACIONAL M / F
SERVICIO DE INTELIGENCIA DE DEFENSA
T.V. 0203-6941

Cred. Civ.: ..... Ced. Identidad: .....

Prontuario: ..... F. Censal: .....

Padre: .....

Madre: .....

Domicilio: Moreno Arroo 3372. Ciudad: .....

Otros datos (Documentos y señas personales) .....

6682

FICHA COMPLEMENTARIA

Documento			Antecedentes
N.º	Fecha	Orígen	078140
B-75(1) D-805.-	2-XII-964.	Epoca.	En nombre de la Comisión de Organización del Movimiento de Amigos de Epoca, se publica una citación urgente, para varias personas entre las que figura el requerido, a efectos de una reunión a realizarse el día 3 del corriente a las 1930 hs.-
	17-V-965	B-77- D-27.-	Suscritor de la Editorial Pueblos Unidos (EPU) domiciliado en Horacio Areco Nº3372.-

SERVICIO DE INTELIGENCIA

Div. I (Seguridad)

Sección .....

MINISTERIO DE DEFENSA NACIONAL
SERVICIO Ficha N.o ..... M/F
FUERZA

I.V.O. 078147-6

confeccionada el 17-III-965

Foto

Apellidos HERNANDEZ BANCHERO

Nombres Gerardo

Fecha de Nacimiento: .....

Lugar de Nacimiento: Uruguay

Cred. Civ.: ..... Ced. Identidad: .....

Prontuario: ..... F. Censal: .....

Padre: .....

Madre: .....

Domicilio: Cisplatina 1290 Ciudad: Montevideo

Otros datos (Documentos y señas personales) .....

Estudiante de Medicina, soltero.

.....

.....

FICHA COMPLEMENTARIA

Documento			078147 Antecedentes
N.º	Fecha	Orígen	
	12-IX-964	B-75-(1)-D-188	Ocupó la Universidad de la República los días 9, 10 y 11 de setiembre de 1964 em señal de protesta por la ruptura de relaciones con Cuba. -Estudiante de Medicina;oriental,soltero,demiciliado en Cisplatina 1290.-

078148-4

MINISTERIO DE DEFENSA NACIONAL
S. I. D.

Dep. I Secc. I

Sub Secc. **A/N**

Ficha Nro. ..... Confec. .....

HERNANDEZ — Apellidos

Gilberto — Nombres

DOCUMENTOS: C/C ..... (Serie / Nro.) C/I. ..... (Nro. / Dpto.)

OTROS DOC. ..... (Pasaporte / Lib. Enrol. / etc.)

NACIMIENTO: ..... (Fecha / Lugar)

DOMICILIO: ..... (Calle / Nro. / Teléf.) Montevideo. (Ciudad o Localidad)

PROFESION U OCUPACION: .....

LUGAR: ..... CARGO: .....

IDEOLOGIA POLITICA: Comunista ..... CLASIFICACION: .....

DATOS COMPLEMENTARIOS: .....

Est. Civil [illegible] Cónyuge Hijos

.....

Otros familiares

F52

Fecha	Documentos	078148 ANTECEDENTES A REGISTRAR
21.4.75	Doc. 656	Afiliado al Partido Comunista el 19.09.60. con el No. 12938. (Microfilm incautado a RODNEY ARISMENDI). Eval. B-2.(E).-

078149-2

SERVICIO DE INFORMACION
DE DEFENSA
Dep. 1

Confeccionado el 18.1.73

V A R I O S

FOTO

Apellidos HERNANDEZ

Nombres Gilberto.

Fecha de Nacimiento

Lugar de Nacimiento

Est. Civil

Cred. Cívica ..... Céd. Identidad

Otros Documentos

Ocupación

Padre

Madre

Domicilio ..... Ciudad

Otros datos

~~CCSO~~

FICHA COMPLEMENTARIA

DOCUMENTO		078149 ANTECEDENTES
Fecha	Origen	
1971	Lista 988 PDC F.A.	-Candidato como 1 suplente del 24 titular a la Junta Departamental por el dpto. de Maldonado sub lema Unidad Frentista.(SS)

078150-0

JUNTA DE COMANDANTES EN JEFE

S. I. D.

Dep. I - Secc. I

Sub Secc. A/N

Ficha Nº ..... Confec. 4.3.83

(1) HERNANDEZ GONZALEZ — Apellidos

(2) Gladys ROSA — Nombres

DOCUMENTOS: C/C. ..... (Serie / Nº) C/I. 1.109.626-0 (3) (Nº / Dpto.)

OTROS DOC. ..... (Pasaporte / Lib. Enrol. / etc.)

NACIMIENTO: ..... (Fecha / Lugar)

DOMICILIO: Joaquín Campana 2785 (4) (Calle / Nº / Teléf. / Ciudad o Localidad)

PROFESION U OCUPACION: .....

LUGAR: ..... CARGO: .....

IDEOLOGIA POLITICA: ..... CLASIFICACION: .....

DATOS COMPLEMENTARIOS ..... (Est. Civil / Cónyuge / Hijos)

..... (Otros familiares)

Fecha	Documentos	078150 ANTECEDENTES A REGISTRAR
4.3.83	22542/82	"DIALOGO"/NOV/82: Firma una carta junto a otros de la Comisión Provisoria de la Asociación Profesional de trabajadores de DYMAC S.A., dirigida al Redactor Responsable de la revista universitaria "DIALOGO", Guillermo REYES.- Dicha carta tiene por finalidad informar a la opinión pública sobre las represalias tomadas por esta fábrica ante los pasos seguidos por los trabajadores para lograr formar su Asociación Profesional.- Informa de que DYMAC S.A. afecta mediante la suspensión y el desempleo a los trabajadores involucrados.- (Y)
15.3.84	8401239/025	Integra la coordinadora del PIT, en representación del sector textil. Eval.A-2 (SI) (indica 1 al 4).-

MINISTERIO DE DEFENSA NACIONAL 078151-9

S. I. D.

Dep. I ... I

Sub... Sec...

Ficha Nº ..... Confec. 8.4.82

HERNANDEZ de FALCA — Apellidos

Gladys — Nombres

DOCUMENTOS: C/C ..... (Serie, Nº) C/I. ..... (Nº, Dpto.)

OTROS DOC. ..... (Pasaporte, Lib. Enrol., etc.)

NACIMIENTO: ..... (Fecha, Lugar)

DOMICILIO: ..... (Calle, Nº, Teléf., Ciudad o Localidad)

PROFESION U OCUPACION: .....

LUGAR: ..... CARGO: .....

IDEOLOGIA POLITICA: ..... CLASIFICACION: .....

DATOS COMPLEMENTARIOS: ..... (Est. Civil, Cónyuge, Hijos)

Otros familiares ...

Fecha	Documentos	07815 ANTECEDENTES A REGISTRAR
8.4.83	24032/83 PAG/037 (VW)	30.11.83: El M.RR.EE comunica al Consulado uruguayo en COSTA RICA la autorización para expedir o renovar pasaporte a nombre del causante.-Eval.A-1.(TJ)

SERVICIO DE INFORMACION
DE DEFENSA
Dep. 1

078152 Confeccionado el 17 OCT. 1973

V A R I O S

FOTO

Apellidos HERNANDEZ TORRES

Nombres Gladys

Fecha de Nacimiento

Lugar de Nacimiento

Est. Civil

Cred. Cívica Céd. Identidad 8.563

Otros Documentos

Ocupación

Padre

Madre

Domicilio Barrio Muzio Ciudad Maldonado

Otros datos 08594

FICHA COMPLEMENTARIA

52

DOCUMENTO		078152 ANTECEDENTES
FECHA	ORIGEN	
12.7.72	Doc 1987 Eval. A-2	-Dicha persona visito al extremista HERNANDEZ TORRES, Raúl Benito.-(SS)-

DEF

MINISTERIO DE DEFENSA NACIONAL

S. I. D. 078153-4

Dep. 1 Sec. 1

Sub - Secc. A/N

Ficha Nro. ..... Confec. 20/7/1974

HERNANDEZ OLIVERA de MORALES (1) Gladys

Apellidos Nombres

DOCUMENTOS: C/C. BMB 14.702 (2) C/I. .....

Serie Nro. Nro. Dpto.

OTROS DOC. .....

Pasaporte Lib. Enrol. etc.

NACIMIENTO: 28 años (1967) (3) .....

Fecha Lugar

DOMICILIO: Tala 2185/ Madrid y Nicaragua (1967) (4) .....

Calle Nro. Teléf. Ciudad o Localidad

PROFESION U OCUPACION: Empleada de AMDET.-(AFA) (5) .....

LUGAR: ..... CARGO: .....

IDEOLOGIA POLITICA: COMUNISTA (6) CLASIFICACION: .....

DATOS COMPLEMENTARIOS: .....

Est. Civil Cónyuge Hijos

.....

Otros familiares

F52

Fecha	Documentos	078153 ANTECEDENTES A REGISTRAR
4/5/73	818	Figura en una relación de miembros del Comité de Base del Edificio de Administración Central (Rincón 508) de Funcionarios de AMDET. El mismoes de filiación comunista..(J).. Eval. F-3.(J)
21/4/975	D.656	Afiliado al Partido Comunista el 23.09.67 con el Nro. 27.830.(Microfilm incautado a RODNEY ARISMENDI) Eval. B-2,(E) Indica (1) a (6) -

83

MINISTERIO DE DEFENSA NACIONAL

S. I. D.

078153

Dep. I Secc, I

Sub - Secc. G

Ficha Nro._____ Confec._____

HERNANDEZ — Apellidos

Gladys — Nombres

DOCUMENTOS: C/C._____ (Serie / Nro.) C/I._____ (Nro. / Dpto.)

OTROS DOC._____ (Pasaporte / Lib. Enrol. / etc.)

NACIMIENTO:_____ (Fecha / Lugar)

DOMICILIO:_____ (Calle / Nro. / Teléf. / Ciudad o Localidad)

PROFESION U OCUPACION: Administrativa 3856?

LUGAR: ANDES CARGO:_____

IDEOLOGIA POLITICA: COMUNISTA CLASIFICACION: COMUNISTA

DATOS COMPLEMENTARIOS:_____ (Est. Civil / Conyuge / Hijos)

Otros familiares

Fecha	Documentos	078153 ANTECEDENTES A REGISTRAR
4/V/73	Doc.818	Integrante del Comité de Base del Edificio Administración Central, Rincón 508. Esq. T. y Tres; perteneciente a la Asociación de Funcionarios de Amdet, Tala 2185..Tel. 29 86 89.- (I).

MINISTERIO DE DEFENSA NACIONAL 078153

S. I. D.

Dep. I Secc, I

Sub - Secc. G 74

Ficha Nro._____ Confec. 9/3/

HERNANDO — Apellidos

GLADYS — Nombres

DOCUMENTOS: C/C. _____ (Serie / Nro.) C/I. _____ (Nro. / Dpto.)

OTROS DOC. _____ (Pasaporte / Lib. Enrol. / etc.)

NACIMIENTO: _____ (Fecha / Lugar)

DOMICILIO: _____ (Calle / Nro. / Teléf. / Ciudad o Localidad)

PROFESION U OCUPACION: administrativo

LUGAR: AMDET **CARGO:** _____

IDEOLOGIA POLITICA: comunista **CLASIFICACION:** activista

DATOS COMPLEMENTARIOS: _____ (Est. Civil / Conyuge / Hijos)

Otros familiares

Fecha	Documentos	078153 ANTECEDENTES A REGISTRAR	56
2/4/73	562	Sindicado como comunista por el informante. Titular del Comité de Base del Edificio de la Administración. (RR) Evaluación F-3 (BB).-	

078154-2

JUNTA DE COMANDANTES EN JEFE

S. I. D.

Dep. I Secc. I

Sub Secc. A/N

Ficha Nro. ..... Confec. .....

HERNANDEZ GIOSA — Gladys Mirta

Apellidos — Nombres

DOCUMENTOS: C/C BNB 23407 C/I. .....

Serie Nro. Nro. Dpto.

OTROS DOC. .....

Pasaporte Lib. Enrol. etc.

NACIMIENTO: .....

Fecha Lugar

DOMICILIO: .....

Calle Nro. Teléf. Ciudad o Localidad

PROFESION U OCUPACION: .....

LUGAR: ..... CARGO: .....

IDEOLOGIA POLITICA: ..... CLASIFICACION: .....

DATOS COMPLEMENTARIOS: .....

Est. Civil Cónyuge Hijos

.....

Otros familiares

Fecha	Documentos	078154 ANTECEDENTES A REGISTRAR
07.11.73	Doc.1513	-- Delegado de Mesa por las listas:90-190-808-1808-1811-1001-1968-, en las elecciones nacionales del año 1971, por el Departamento de Montevideo .- Circuito N° 926 (Inf:- Corte Electoral).- (Pág. N° 0319) (J) -Continúan listas:2001-

JUNTA DE COMANDANTES EN JEFE
S. I. D.

VARIOS

078155-9

Dep. I 21.07.82 Secc. I

Sub. Secc. A/N

Ficha N.º ..... Confec. .....

HERNANDEZ PORTUGAL
Apellidos

Glauber Basilio
Nombres

DOCUMENTOS: C/C ..... C/I. .....
Serie N.º N.º Dpto.

OTROS DOC. .....
Pasaporte Lib. Enrol. etc.

NACIMIENTO: ....
Fecha Lugar

DOMICILIO: .....
Calle N.º Teléf. Ciudad o Localidad

PROFESION U OCUPACION: .....

LUGAR: ..... CARGO: .....

IDEOLOGIA POLITICA: ..... CLASIFICACION: .....

DATOS COMPLEMENTARIOS: .....
Est.Civil Cónyuge Hijos

.....
Otros familiares

17750

B2

Fecha	Documentos	078155 ANTECEDENTES A REGISTRAR
07.07.82	16.658	Autorizasele a renovar o expedir pasaporte en el Consulado Uruguayo en Sydney.Eval.: A-1 Indica ( ) ( ) ( ) (LA) (GM).

SERVICIO DE INFORMACION DE DEFENSA
Dep. I

MINISTERIO DE DEFENSA NACIONAL
SERVICIO DE INFORMACION DE DEFENSA
M / F

I.A. 078156-7

. . . . . **Sección**
Act. Ant. Nac.
Ficha Nº [illegible]

Nombres y Apellidos: HERNANDEZ Glen

Fecha de Nacimiento:

Lugar de Nacimiento:
(País - Ciudad o Localidad - etc.)

Cred. Cív.: Serie ..... Nº ..... Ced. Identidad:

Otros documentos:
(Pasaporte - Libreta Enrolam. - etc.)

FOTO

Domicilio:
(Ciudad o Localidad) (Calle) Nº Teléf.

Filiación

Edad aparente ..... Color del Cutis .....

Color del Cabello ..... Estatura Aproximada .....

Complexión ..... Aspecto Social .....

Señas particulares .....

~~66596~~

Ficha confeccionada en Montevideo el [illegible]

078156

ACTIVIDADES

(1) **Laborales:** Profesión escultor ..... Lugar de trabajo .....

Cargo ..... Antigüedad .....

Otras Actividades .....

.....

(2) **Políticas:** Ideología ..... Actuación .....

Antecedentes .....

Antecedentes familiares .....

(3) **Sociales:** Estado Civil ..... Religión ..... Figuración .....

Grado Instrucción ..... Lugares que frecuenta .....

(4) **Económicas:** Situación ..... Capital aprox. ..... Vehículo .....
marca y Nº

Otros datos .....

Datos Complementarios .....

Apreciación Personal Gral. .....

.....

.....

FICHA COMPLEMENTARIA

Documento		078150 Antecedentes
Fecha	Origen	
16/XII/1965	75/2732	Firmante de un manifiesto de Logentes, Profesionales y Artistas en contra de las medidas de Pronta Seguridad.

078157-5

FS1

E

MINISTERIO DE DEFENSA NACIONAL
S. I. D.

Dep. 1 Secc. I

Sub-Secc. A/N

Ficha Nro. ..... Confec. 2/XI/972

HERNANDEZ POMBO de SANTANA (4) — Apellidos
Gloria Teresa — Nombres

DOCUMENTOS: C/C. BTB 21835 (5) — Serie / Nro. C/I. 73.097 — Nro. Colonia (1) — Dpto.

OTROS DOC. ..... Pasaporte / Lib. Enrol. / etc.

NACIMIENTO: 2[illegible]/[illegible]/45 (2) — Fecha / Lugar

DOMICILIO: (1) Puerto Rico Nro. 4125 / Gibraltar 4002 apto. 2 (3) — Calle / Nro. / Teléf. / Ciudad o Localidad

PROFESION U OCUPACION: .....

LUGAR: ..... CARGO: .....

IDEOLOGIA POLITICA: ..... CLASIFICACION: 1 ~~73807~~

DATOS COMPLEMENTARIOS: ..... Est. Civil / Conyuge / Hijos

..... Otros familiares

Fecha	Documentos	078157 ANTECEDENTES A REGISTRAR Fs 2
2/XI/1972	D.3705 R/D	-Permanece detenido en una Unidad de las FF.AA.Colaborador del MLN(J) Eval. A-2 (BB).-
17.4.73 JPM PM	755 Anexo 2	Procesada el 26.3.73 por el delito de:"Asistencia a la Asociación para Delinquir".- (DD)
26.3.73	Doc.614 Cdo.FF.CC Nro.776	Indica (1)
19/7/73 Anex.1A.	D.1682 P.P.I. E.M.G.E.	-Fué liberada bajo vigilancia por orden del Sr.J.M.I.de 2do.T. Deberá presentarse en el Grpo.A.1.-(H).
8/III/74	Doc.412	- Figura en una nómina de sediciosos procesados que se encuentran en libertad provisional.-(C.C)
27/4/74.	0918.(Y)	. Eval. B-2 (BB).-
26.9.81	[illegible]	[illegible] Eval.A-1

078157 Fs 3

FECHA	DOCUMENTOS	ANTECEDENTES A REGISTRAR
		HERNANDEZ ROMEO de SANTANA Gloria Teresa
16.9.[illegible]	7863	Se solicita su captura porque, encon trandose en "LV" del Grupo A-1, hizo abandono del país sin autorización. Eval. A-1. (AM).
16.02.82	D. 5757/81/ 42	-Figura en una relacion de la Corte Electoral, de ciudadanos inscriptos en el Registro Civico Nacional, que se encuentran comprendidos en el Art. 1, Literal "B" del Acto Institucional No. 4, con prohibicion de ejercer el derecho de voto. (Procesados por delitos de "Lesa Nacion").EVALUACION A-1(VL) Indica (5) ( )
16.02.82	D.6004/81/ 30	-Se encuentra comprendido en el Art.lo. literal b) del Acto Institucional No.4,por haber sido procesado el 25 / 1 / 73 por los delitos previstos en. C.P.M. C.P.O. 152 EVALUACION A-1 (LA) Indica (6)
22/4/[illegible]	25365/962 921	1971/73-En información referente al M.L.N obtenida por el Dpto. III/SID en este período se establece: Figura como I[illegible] [illegible] de Control: Gpo.A.1.-(Indice 7).-Eval:A-2 ([illegible])
14.4.84	8401544-004	-Año 1979- Indica idem doc. 25365, aportando fecha de Liberada- [illegible] Eval.A-1 (TL).-

FECHA	DOCUMENTOS	078157 ANTECEDENTES A REGISTRAR Fs 4
21.05.83	24737/83 Pág.018	-03.03.83-Figura en una relación de personas refugiadas en Brasil al amparo de ACNUR.Fecha de ingreso el 09.12.80,solicitó visa.Perteneciente al M.L.N.Encontrándose en Libertad vigilada.-EVAL:A-2 (Q)
21.05.83	24739/83 Pág.028	-03.03.83-Figura en una relación procedente de la D.N.E.de libertades vigiladas, categoría "C".Unidad de control: Grp.A.1.Detenido el 20.07.72, liberado el 09.02.77.- EVAL:A-1 (Q)
21.05.83	24862/83 Pág.056	-08.03.83-Indica idem Doc. 24739/83.-Liberado el 09.11.77.- EVAL:A-1 (Q)
11.8.72	2861	Es reclutada para el M.L.N. por Neri MUTTI SEVERO (J).-
31.8.72	2698	Según declaraciones del sedicoso Adam TORRES, la causante conjuntamente con su hermana Teresa HERNANDEZ POMBO y el sedicioso Edward LIMA, concurrían a reuniones efectuadas en el domicilio del extremista Antonio BANDERA LIMA.- (OO)
14.[illegible]	[illegible]	[illegible]

30-3-79 078158-3 B1

JUNTA DE COMANDANTES EN JEFE
S. I. D.

Dep. I Secc. I
Sub Secc. A/N
Ficha Nro. ____ Confec. ____

HERNANDEZ RODRIGUEZ de ZUNINO GLORIA ELLIT
Apellidos Nombres

DOCUMENTOS: C/C BNB-24471 C/I. .....
Serie Nro. Nro. Dpto.

OTROS DOC. .....
Pasaporte Lib. Enrol. etc.

NACIMIENTO: .....
Fecha Lugar

DOMICILIO: .....
Calle Nro. Teléf. Ciudad o Localidad

PROFESION U OCUPACION: .....

LUGAR: ..... CARGO: .....

IDEOLOGIA POLITICA: ..... CLASIFICACION: .....

DATOS COMPLEMENTARIOS: .....
Est. Civil Cónyuge Hijos

.....
Otros familiares

Fecha	Documentos	078158 ANTECEDENTES A REGISTRAR
7-11-78	Doc.1513	-- Delegado de Mesa por las listas : 90-190.- , en las elecciones nacionales del año 1971, por el Departamento de Montevideo.- .- Circuito N° 1837.- (Inf. Corte Electoral).- (Pág. N° 0320) (M).-

SERVICIO DE INFORMACION DE DEFENSA

Dep. 1

078159-1

Confeccionado el 26 FEB. 1975

VARIOS

FOTO

Apellidos HERNANDEZ

Nombres Godofredo

Fecha de Nacimiento

Lugar de Nacimiento

Est. Civil

Cred Cívica Céd. Identidad

Otros Documentos

Ocupación

Padre

Madre

Domicilio Ciudad

Otros datos

~~66587~~

Imp. CHIESA ... Ltda. 10.000 - 12 - 73

52

FICHA COMPLEMENTARIA

DOCUMENTO		078159 ANTECEDENTES
Fecha	Origen	
9.I.75	Doc. 09	- viajó en el año 1964 a Cuba.-(SS)-

078160-9

JUNTA DE COMANDANTES EN JEFE
S. I. D.

Dep. I Secc. I

Sub Secc. A/N

Ficha Nro. _____ Confec. 25.3.83

HERNANDEZ LOTTA — Graciela

Apellidos — Nombres

DOCUMENTOS: C/C [illegible] — C/I. 1.023.573-3

Serie Nro. — Nro. Dpto.

OTROS DOC. .....

Pasaporte Lib. Enrol. etc.

NACIMIENTO: 27 años en 1973 — Uruguay

Fecha — Lugar

DOMICILIO: .....

Calle Nro. Teléf. Ciudad o Localidad

PROFESION U OCUPACION: .....

LUGAR: ..... CARGO: .....

IDEOLOGIA POLITICA: ..... CLASIFICACION: .....

DATOS COMPLEMENTARIOS: [illegible]

Est. Civil Cónyuge Hijos

[illegible]

Otros familiares

F52

Fecha	Documentos	078160 ANTECEDENTES A REGISTRAR
25.3.83	25053/83 lae.030 (90)	Viajó como pasajero desde Montevideo a Porto Alegre en un coche de T.T.L., que salió el 232230 [illegible]83. (Posible asistente a reuniones con Wilson [illegible] ALDUNATE). Eval. A-1. ([illegible])

078161-F

FS

JUNTA DE COMANDANTES EN JEFE

S. I. D.

Dep. I Secc. I

Sub Secc. A/N

Ficha Nro. _____ Confec._____

HERNANDEZ RAMOS — Apellidos

Gual Isrunel — Nombres

DOCUMENTOS: C/C BMB 20092 (Serie / Nro.) C/I. 870.940(6) (Nro. / Dpto.)

CTROS DOC. ..... (Pasaporte / Lib. Enrol. / etc.)

NACIMIENTO: 33 años en 1962(1) Uruguay(2)

Fecha 28.6.928(7) Lugar 8a.Secc.del Dpto.Lavalleja(8)

DOMICILIO: San Martín 3062(3) (Calle / Nro. / Teléf. / Ciudad o Localidad)

Gral.Hornos No.4531 en 1977(9)

PROFESION U OCUPACION: Metalurgico(4)

LUGAR: Aluminio del Uruguay(5) CARGO: .....

IDEOLOGIA POLITICA: ..... CLASIFICACION: .....

DATOS COMPLEMENTARIOS: ..... (Est. Civil / Cónyuge / Hijos)

Padres: Manuel y Manuela(10)

Otros familiares

Fecha	Documentos	078161 ANTECEDENTES A REGISTRAR	FS2
07.11.78	Doc.1513	-- Delegado de Mesa por las listas :no presentó , en las elecciones nacionales del año 1971 por el Departamento de Montevideo .- Circuito N° 1690 (Inf. Corte Electoral).- (Pág. N° 0319) (J)	
8.10.83	0274/79	Afiliado al Partido Comunista con él No.17389 desde el 30.4.62, según material incautado porO.C.O.A. en Feb/76. .Operación Morgan. Eval.A-1.Indica:(1) al (5).(ME)	
8.10.83	1837/79 pág.3,4	16.4.63: Visitó el ballenero Ruso "Sovietskais Rossia" para lo cual necesitó inscribirse y munirse de una tarjeta en la embajada rusa (para efectuar este trámite debió ser recomendado por alguien vinculado a dicha embajada). Delegado de Mesa por el F.Socialista en las Elecciones Nacionales de 1971, Circuito 1690(Cadiz S/N), lista 90. 17.7.77: Solicita en Secc.20a. Constancia de Anotaciones en Fichero Policiales de Inteligencia expidiendosele Categoría "C". 8.2.78: Presenta una nota al Sr.Jefe de Policía solicitando se revean sus anotaciones.	

FECHA	DOCUMENTOS	HERNANDEZ RAMOS 07816 ANTECEDENTES A REGISTRAR GUAL ISRUAEL FS3
	///...	25.5.978: Se desestima la presente reclamación manteniendose la categoría "C", notificandose al titular de dicha resolución el 14.8.78.Eval.A-2.Indica:(6) a (10).(ME)

FECHA	DOCUMENTOS	078161 ANTECEDENTES A REGISTRAR	FS4

FSS

JUNTA DE COMANDANTES EN JEFE **078161** Dep. 1 Secc. 1

S. I. D.

Sub Secc. A/N

Ficha Nº ..... Confec. 1/III/82

HERNANDEZ RAMOS — Apellidos

Gualberto — Nombres

DOCUMENTOS: C/C ..... Serie ..... Nº ..... C/I. 870.940 Nº ..... Dpto.

OTROS DOC. ..... Pasaporte ..... Lib. Enrol. ..... etc.

NACIMIENTO: ..... Fecha ..... Lugar

DOMICILIO: ..... Calle ..... Nº ..... Teléf. ..... Ciudad o Localidad

PROFESION U OCUPACION: .....

LUGAR: ..... CARGO: .....

IDEOLOGIA POLITICA: ..... CLASIFICACION: .....

DATOS COMPLEMENTARIOS: ..... Est. Civil ..... Cónyuge ..... Hijos

..... Otros familiares

Fecha	Documentos	078161 ANTECEDENTES A REGISTRAR	56
26/2/982	12221/10	Funcionario de la Direc. Nal. de Correos paso a situacion de disponibilidad el 20/04/79 en aplicacion del Acto Institucional N.7 de fecha 27/6/977.EVALUACION. A-1. (GM) Indica ( ) ( ) ( ) ( ) ( )	

078161 16.9.76 F7

) al P.C. Nº 17389

A	B	C	D	E	G	V
X						

Secreto

078162-S

MINISTERIO DE DEFENSA NACIONAL
S. I. D.

Dep. I Secc. I

Sub Secc. A/N

Ficha Nro. ..... Confec. .....

HERNANDEZ — Apellidos

Guillermo Mario — Nombres

DOCUMENTOS: C/C BDD 11191 — Serie Nro. — C/I. ..... — Nro. Dpto.

OTROS DOC. ..... — Pasaporte Lib. Enrol. etc.

NACIMIENTO: 37 años (1959) — Fecha Lugar

DOMICILIO: Guayabos 1704/3. (1959) — Calle Nro. Teléf. Ciudad o Localidad

PROFESION U OCUPACION: Chofer ANDET

LUGAR: ..... CARGO: .....

IDEOLOGIA POLITICA: Comunista CLASIFICACION: .....

DATOS COMPLEMENTARIOS: ..... — Est. Civil Cónyuge Hijos

Otros familiares

052

Fecha	Documentos	078162 ANTECEDENTES A REGISTRAR
21.4.75	Doc. 656	Afiliado al Partido Comunista el 18.12.59. con el No. 10578. (Microfilm incautado a RODNEY ARISMENDI). Eval. D-2.(E).-

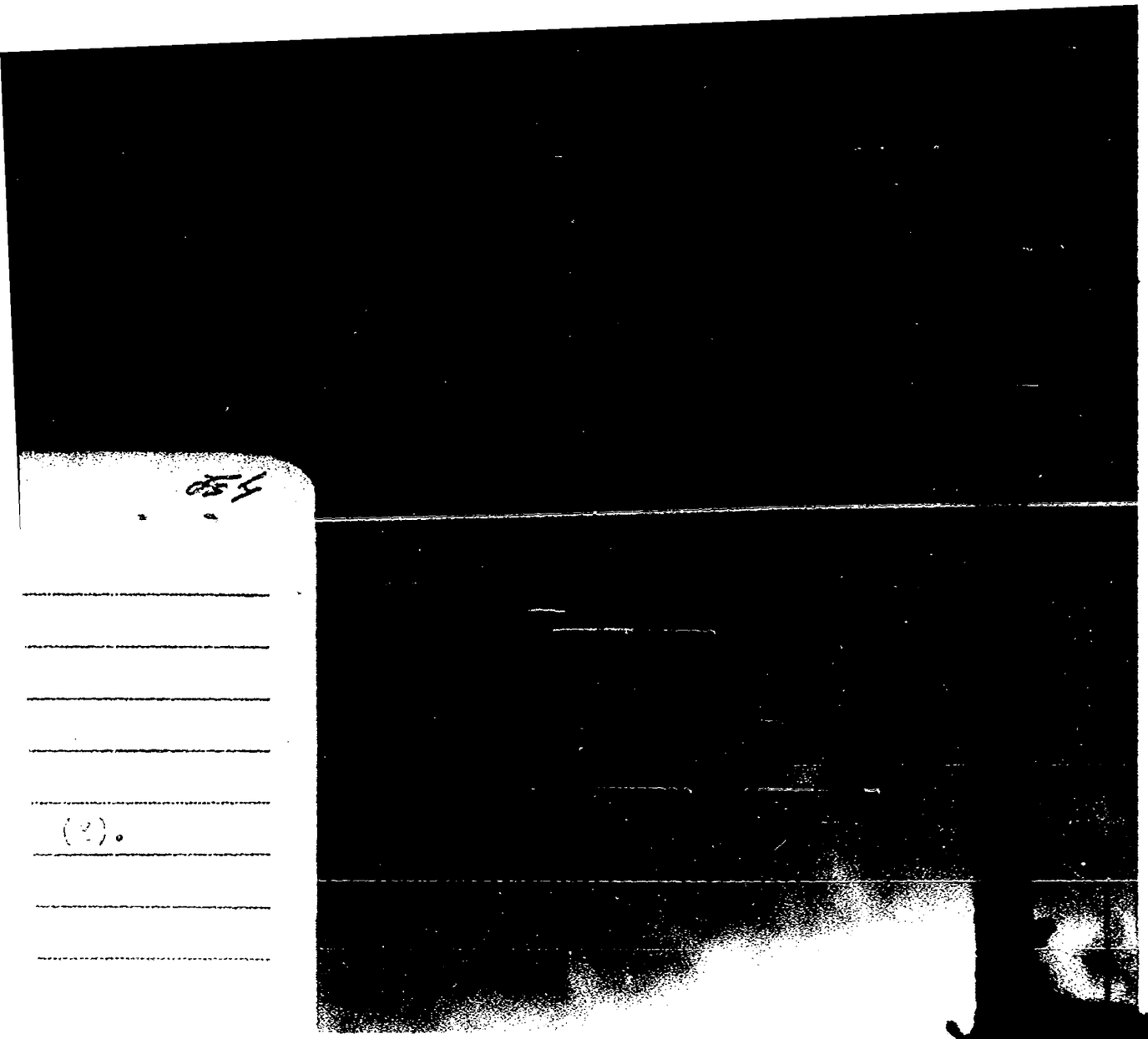

JUNTA DE COMANDANTES EN JEFE

078163-3

S. I. D.

[redacted] Gustavo

Apellidos Nombres

DOCUMENTOS: C/C. ..... Serie ..... Nº ..... C/I. ..... Nº ..... Dpto.

OTROS DOC. ..... Pasaporte ..... Lib. Enrol. ..... etc.

NACIMIENTO: ..... Fecha ..... Lugar

DOMICILIO: ..... Calle ..... Nº ..... Teléf. ..... Ciud

PROFESION U OCUPACION: .....

LUGAR: ..... CARGO: .....

IDEOLOGIA POLITICA: ..... CLASIFICACION: .....

DATOS COMPLEMENTARIOS ..... Est. Civil ..... Cónyuge

..... Otros familiares

FE1

. 1 Secc. 1

Sub Secc. A/N

a Nº ..... Confec. .....

o Localidad

Hijos

078163

Fecha	Documentos	ANTECEDENTES A REGISTRAR
20.5.82.	D.14930	Se encuentra en la página 182, del libro "EL COMUNISMO EN URUGUAY", en el año 1967 llegó a nuestro país con intenciones de participar en un encuentro del PRO, y organizar las actividades de propaganda a favor del FIDEL, fue detenido en el Aeropuerto de Montevideo, debiendo regresar a La Habana.- Eval.A-1,-(FE)

FE2

Ficha confeccionada el 26/5/75

MINISTERIO DE DEFENSA NACIONAL

S. I. D.

076164-1

Dep. I Sec. I

Sub - Secc. **A/N.**

Ficha Nro. _____ Confec. _____

HERNANDEZ SANTOS — Apellidos

Gustavo — Nombres

DOCUMENTOS: C/C. _____ Serie _____ Nro. C/I. 943.601 Nro. _____ Dpto.

OTROS DOC. _____ Pasaporte _____ Lib. Enrol. _____ etc.

NACIMIENTO: _____ Fecha _____ Lugar

DOMICILIO: [illegible] 4589 — Calle _____ Nro. _____ Teléf. _____ Ciudad o Localidad

PROFESION U OCUPACION: [illegible]

LUGAR: [illegible] CARGO: [illegible]

IDEOLOGIA POLITICA: [illegible] CLASIFICACION: _____

DATOS COMPLEMENTARIOS: _____ Est. Civil _____ Cónyuge

[illegible]

Fecha	Documentos	078164 ANTECEDENTES A REGISTRAR
17.7.74	1732	-Aparece en una listade funcionarios comunistas de ANIST.-Eval. F-6.-(PP).-

FICHA CONFECIONADA EL 9/6/72

E1

MINISTERIO DE DEFENSA NACIONAL

S. I. D. 078165-8

Dep. 1 Secc. I

Sub-Secc. A/N

Ficha Nro. ..... Confec. .....

HERNANDEZ VEGA (Apellidos) Hamlet Mario (Nombres)

DOCUMENTOS: C/C. ..... (Serie) - ..... (Nro.) C/I. 1.251.990 (Nro.) ..... (Dpto.)

OTROS DOC. ..... (Pasaporte) ..... (Lib. Enrol.) ..... (etc.)

NACIMIENTO: ..... (Fecha) ..... (Lugar)

DOMICILIO: Larravide 2810.- (Calle) ..... (Nro.) ..... (Teléf.) ..... (Ciudad o Localidad)

PROFESION U OCUPACION: Camioneta que usa asiduamente Matrícula 407.449.

LUGAR: ..... CARGO: .....

IDEOLOGIA POLITICA: COMUNISTA CLASIFICACION: .....

DATOS COMPLEMENTARIOS: ..... (Est. Civil) ..... (Conyuge) ..... (Hijos)

..... (Otros familiares)

82

Fecha	Documentos	078165 ANTECEDENTES A REGISTRAR
1972	Informe de Dirección	.-Comunista en SEUSA.-

078166-6

PE

MINISTERIO DE DEFENSA NACIONAL
S. I. D.

Dep. I Secc. I

Sub-Secc. A/N

Ficha Nro. ..... Confec. 30.IV.82

HERNANDEZ CEJAS — Apellidos

Heber. — Nombres

DOCUMENTOS: C/C. ..... Serie ..... Nro. C/I. ..... Nro. ..... Dpto.

OTROS DOC. ..... Pasaporte ..... Lib. Enrol. ..... etc.

NACIMIENTO: ..... Fecha ..... Lugar

DOMICILIO: ..... Calle ..... Nro. ..... Teléf. ..... Ciudad o Localidad

PROFESION U OCUPACION: .....

LUGAR: ..... CARGO: .....

IDEOLOGIA POLITICA: ..... CLASIFICACION: .....

DATOS COMPLEMENTARIOS: ..... Est. Civil ..... Conyuge ..... Hijos

..... Otros familiares

Fecha	Documentos	078166 ANTECEDENTES A REGISTRAR
15.IV.72	740.-	*Fué detenido el día 14.IV. en relación á lamuerte del Sub-Com.Reyes
17.iv.72	737.-	* Recuperó la libertad por Orden Superior.-(J).*
17/4/72	D.2211 SUMI 140	Indica lo mismo que el documento 740. (OO)
18/4/72	D.2212 SUMI N.141	Continúa siendo indagado en la D.N.II. (OO)
19/05/82	.....	MEMO. (A) No.910/82 PARA EL D/III/S.I.D. (P) .

NO SE UBICO

078167-4

NOMBRE HERNANDEZ CAETANO, HEBERT

EDAD

DIRECCION

C. C. o C. IDENTIDAD

ESTATURA, PESO, y CUTIS

PROFESION

OBSERVACIONES

078168-2

JUNTA DE COMANDANTES EN JEFE

S. I. D.

Dep. I Secc. I

Sub Secc. A/N

Ficha Nro. _____ Confec. 9-10-78

HERNANDEZ (Apellidos) Hebert Ariel (Nombres)

DOCUMENTOS: C/C ..... (Serie / Nro.) C/I. ..... (Nro. / Dpto.)

OTROS DOC. ..... (Pasaporte / Lib. Enrol. / etc.)

NACIMIENTO: ..... (Fecha / Lugar)

DOMICILIO: Pedro Viera 2526 (Calle / Nro. / Teléf. / Ciudad o Localidad)

PROFESION U OCUPACION: Pescador

LUGAR: ..... CARGO: .....

IDEOLOGIA POLITICA: ..... CLASIFICACION: .....

DATOS COMPLEMENTARIOS: ..... (Est. Civil / Cónyuge / Hijos)

Otros familiares

Fecha	Documentos	078168 ANTECEDENTES A REGISTRAR
4-10-78	Doc.1036 (0119)	-Afiliado al Partido Comunista con el Nº8907,fecha de ingreso:23-10-58.(Según Carné de Afiliado ,incautado por las FF.CC.) Eval.A-1 (V)

JUNTA DE COMANDANTES EN JEFE 078169-0 Dep. I Secc. I

S. I. D. Sub Secc. A/N

Ficha Nº ..... Confec. 28.10.80

HERNANDEZ BIDONDO (Apellidos) Heber Mateo (Nombres)

DOCUMENTOS: C/C ..... (Serie / Nº) C/I. ..... (Nº / Dpto.)

OTROS DOC. ..... (Pasaporte / Lib. Enrol. / etc.)

NACIMIENTO: ..... (Fecha / Lugar)

DOMICILIO: ..... (Calle / Nº / Teléf. / Ciudad o Localidad)

PROFESION U OCUPACION: .....

LUGAR: ..... CARGO: .....

IDEOLOGIA POLITICA: ..... CLASIFICACION: .....

DATOS COMPLEMENTARIOS: ..... (Est. Civil / Cónyuge / Hijos)

..... familiares

852

Fecha	Documentos	078169 ANTECEDENTES A REGISTRAR
2.10.80	0439	-Según P.E.I. No.30/I-I/80 de la Jefatura de Policía de Flores se establece que el 20/7/71 es detenido por Pers. Pol. en el Liceo Dptal.junto a: Milko Alexis MAYERO PEREZ, Alfredo CHAUD NACHER (quienes registran antecedentes que los sindican como Izquierdistas) y Hugo Daniel AMY GAZZO.Se encontraban distribuyendo Panfletos de ATELYP (Asoc.Trinitaria de Estudiantes del Liceo y Preparatorio) que lideraba el causante.Según él P.E.I.antes mencionado el causante es izquierdista.Además molestaban e impedían la entrada a otros estudiantes e incitaban a la huelga a los mismos.Eval:A-1.- (TT)
19/05/82	....	-MEMO. (A) No. 910/82 PARA EL D/III/S.I.D. (P) .

Imp. Nac

MINISTERIO DE DEFENSA NACIONAL

S. I. D. 078170-8

Dep. I Secc. I

Sub Secc. G

Ficha Nro. ..... Confec. 5.3.82

[illegible] Héctor

Apellidos Nombres

DOCUMENTOS: C/C ..... C/I. 690.262

Serie Nro. Nro. Dpto.

OTROS DOC. .....

Pasaporte Lib. Enrol. etc.

NACIMIENTO: .....

Fecha Lugar

DOMICILIO: .....

Calle Nro. Teléf. Ciudad o Localidad

PROFESION U OCUPACION: .....

LUGAR: ..... CARGO: .....

IDEOLOGIA POLITICA: ..... CLASIFICACION: .....

DATOS COMPLEMENTARIOS: .....

Est. Civil Cónyuge Hijo

148850

Fecha	Documentos	078170 ANTECEDENTES A REGISTRAR
27.2.82 P.D.Nº058/82	D.12051	-27.2.82-En la calle [illegible] 266, se llevó a cabo la Asamblea de la Asociación del Centro de Emigrantes de la [illegible] Nacional, siendo el causante, nombrado provisoriamente como integrante de la Comisión de dicha Asamblea. Evl.A-1.-(JJ)

22/VI/1977

Fs-1.

JUNTA DE COMANDANTES EN JEFE

S. I. D. 078171-6

Dep. I Secc. I

Sub Secc. A/N

Ficha Nro. ____ Confe...

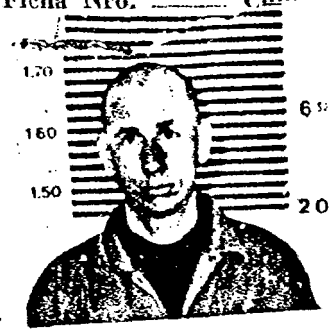

HERNANDEZ FERREIRA — Apellidos

HECTOR — Nombres

DOCUMENTOS: C/C JAC 3941 (1) (9) Serie Nro. C/I. 61.261 (2) SALTO Nro. Dpto.

OTROS DOC. ..... Pasaporte Lib. Enrol. etc.

NACIMIENTO: 7.6.51 (3) Salto (4) Fecha Lugar

A. LATORRE 1179 (10)

DOMICILIO: Batoví 990 (5) Calle Nro. Teléf. Salto (7) Ciudad o Localidad

PROFESION U OCUPACION: Zapatero (6)

LUGAR: ..... CARGO: .....

IDEOLOGIA POLITICA: Comunista CLASIFICACION: U.J.C.

DATOS COMPLEMENTARIOS: Soltero (8) Est. Civil Cónyuge [illegible] Hijos

Otros datos

Fs. 2

078171

Fecha	Documentos	ANTECEDENTES A REGISTRAR
11/VI/76	D.0804	-Por resolución del día 27/III/76 se decreto su procesamiento y prisión por encontrarse incurso en los delitos de "Asociación Subversiva" y "Atentado contra la Constitución en el grado de conspiración seguido de actos preparatorios. (P).-
30.7.77 Memorandum 068/B/SM/977	D.0775 [illegible] II	- 23.4.75 - Fue detenido en averiguaciones siendo liberado el 3.5.75 por no haberse comprobado su vinculación al Movimiento Subversivo. 2.2.76 - Fue capturado y sometido al Juzgado Militar de Instrucción de 3er. Turno, quién lo procesó por los Arts. 60 (V) y 60 (I) numeral 6to. remitido al Art. 60 del CPM actualmente continúa detenido.- Eval. A-2.- (S).- Indica del (1) al (6)
30.X.76	1370 PRE	-Figura en una relación de privados de libertad. Recluido en el Bn.I.7.(P).-
30.X.976	Doc.1373	-4.Oct.977-Esta fecha fue [illegible] en el Bn.1 (P).-
30.X.76	1370 PRE	-Figura en una nómina de detenidos que han sufrido traslados. Unidad anterior: Bn.I.7. Unidad actual: [illegible]. Proceso de [illegible] (P).-
28.10.77	D.1129	-Fue detenido el 23.4.75 [illegible] vinculación [illegible]

FECHA	DOCUMENTOS	078171 ANTECEDENTES A REGISTRAR Fs. 3
29.[illegible].70.-	72-151	- Integrante de la delegación del Dpto. de Salto, al Primer encuentro del Litoral de la UJC.- Indica-
29.4.71.-	75-2983.-	- Dirigente Estudiantil, Miembro del Comité Departamental de la Unión de Juventud Comunista de Salto.- Hace uso de la palabra en el acto de la Convención Departamental de la U.J.C. de Salto, realizada en la capital de éste departamento.- (PP).-
29.3.77.-	[illegible].0290.-	Recluso No. 2053.- Detenido:2.2.76.- Movimiento:PC.- Actividades comprobadas: Pertenecía al PC en la ilegalidad.- FórmulaK:C. Nor. Nor.- TIPIFICACION: Asociación Subversiva y Atentado a la Constitución en el grado de Conspiración.- Ingresó al EMIR: 4.9.76.- Juzgado:JMI 3T.- Unidad captora:Bn. I. No.7.- NOTA: Al realizarse el presente plan se careció de las actas de declaración del titular.- Eval.A-1. Ind. (8).- (FE)
16.02.82	D. 5757/ 66	-Figura en una relacion de la Corte Electoral, de ciudadanos inscriptos en el Registro Civico Nacional, que se encuentran comprendidos en el Art. 1, Literal "B" del Acto Institucional No. 4, con prohibicion de ejercer el derecho de voto. (Procesados por delitos de "Lesa Nacion").EVALUACION A-1(VL) Indica (9) (10)
16.02.82	D.6004/81/ 30	-Se encuentra comprendido en el Art.1o. literal b) del Acto Institucional No.4,por haber sido procesado el 27/ III/ 976 por los delitos previstos en. C.P.M. 60(V), 60(I) NRAL. 6 rem. al 60(XII) C.P.O.

EVALUACION A-1 (LA)

FECHA	DOCUMENTOS	078171 ANTECEDENTES A REGISTRAR Fs. 4
2.10.82	D.20366	-Figura en una relación de reclusos liberados (No.2053) con fecha 26.8.82 del E.M.R.No.1. Eval: A-1 (M).-
10.11.82	22053	21.8.80 - Sentenciado en 2da.Instancia por el J.M.1ro.I. 6to.Turno.a 6 años y 6 meses de Penitenciaría. 27.8.82 - Libertad Definitiva. 31.1.83 - Libertad Vigilada obtenida por el Bn.I.7. Alta en Cat "A".-Eval.: A-1 (00)
18.1.83	23764 (Pag.004/B) (BA)	Liberado por la Justicia Militar el 26.8.82. Domicilio al ser liberado es: Mataojo 990 (Salto). Eval.: A-1. (CA).
23.3.83	24324/83	FECHA DE DETENIDO:2.2.76, UNIDAD CAPTORA: Bn.I.7, CONDENADO: 6 años y 6 meses, FECHA DE LIBERTAD PROBABLE:2.9.82, Art.60 (V),60(I) Nal.6.60(XII) CPM,7CPM,56CPO.-Eval.:A-1.-(FE)
26.2.84	8400201/4(A)	En Consolidado de P.M.E. al 30.11.83 figura como: Traslado del Control de su Lib.Vig. Cat "A" del Bn.Ing.Cbte.1 al Bn.I.7.Eval:A-1 (00)

FECHA	DOCUMENTOS	078171 ANTECEDENTES A REGISTRAR Fs. 5
20.05.83	24738/83 Pág.010	-03.03.83-Figura en una relación procedente de la P.M.E, de libertades vigiladas, categorías A y B.Unidad de control:Bn.I.7.Detenido el 02.02.76, liberado el 27.08.82.Perteneciente al P.C.-EVAL:A-1 (Q)
21.5.83	22097/82 Págs:5 y 18	-10.10.82-Indica idem Doc. 22083/82.-EVAL:A-1 (Q)
21.5.83	24873/83 Pág.008	-08.03.83-En Consolidado de la P.M.E. de fecha 31.01.83, figura como:Traslado del Bn.I.7 al Bn.Ing.Obte.1. EVAL:A-1 (Q)
21.5.83	10378/82	-02.09.82-Ficha del [illegible], [illegible] Detenido el 02.02.76.Perteneciente al P.C.-EVAL:B-2 (Q)
28.9.83.	0566/80 Pág.26	En Consolidado de la P.M.E. de fecha 31.8.80, figura como: 2.2.76:Detenido, 7.2.79: Sentenciado 1a.I.5año de Penit, JUEZ:1a.I.5to.T.-21.8.80: Condenado 6años y 6 meses de Penit.-Eval.A-1.-(FE)

FECHA	DOCUMENTOS	078171 ANTECEDENTES A REGISTRAR	Fs. 6
15.4.75	631	Por declaraciones de detenidos de la U.J.C., se establece que es militante del P.C. en el Dpto. de Salto. (PP)	
1.8.83	26314/pág 2326	1971-78: En información referente al P.C. obtenida por el - DPTO.III/SID, en este período se establece que el causante participa en la Conferencia Nacional del Partido llevada a cabo entre los días 1 y 2 Dic/72 (Salto). Eval.A-2 (SM)	
24.5.84	8403364/6	En Consolidado de P.N.E. del 30.4.84 figura como: "LV" Cat."C" Unidad de Control Bn.I.7, se radicó en Francia. Eval.A-1 (SI)	

SERVICIO DE INFORMACION
DE DEFENSA
Dep. 1

078172-4

Confeccionado el 27.6.73

V A R I O S

FOTO

Apellidos HERNANDEZ MEDINA

Nombres Héctor

Fecha de Nacimiento

Lugar de Nacimiento

Est. Civil

Cred. Cívica ..... Céd. Identidad

Otros Documentos

Ocupación

Padre

Madre

Domicilio ..... Ciudad

Otros datos

6660-1

FICHA COMPLEMENTARIA

DOCUMENTO		078172 ANTECEDENTES
Fecha	Origen	
1971.	Lista 1808	Candidato en el 32.lugar a la Junta Departamental por el dpto.de Flores sub lema Frente del Pueble(SS)

4/2/84

11941 / 82
PAG. 2520

- POSEE ANTECEDENTES EN EL CO.NA.E -
EVAL - A - 1.CCD INDICA ( ) ( ) ( )

SERVICIO DE INFORMACION DE DEFENSA

078173-2

B1

Dep. 1

Confeccionado el 3 de Julio de 1970

VARIOS

FOTO

Apellidos HERNANDEZ MENDEZ

Nombres Héctor

Fecha de Nacimiento (4) 19 años (1968)

Lugar de Nacimiento

Est. Civil

Cred. Cívica Ced. Identidad

Otros Documentos

Ocupación (2) Func. Bco. República

Padre

Madre

Domicilio (3) Rivera 2166 Apto. 2 Ciudad Montevideo

Otros datos 66 [illegible]

52

FICHA COMPLEMENTARIA

DOCUMENTO		078173 ANTECEDENTES
Fecha	Origen	
29/VI/1968	B.18-D.13	- Fue remitido a la Escuela de Armas y Servicios por:"No colaborar en lA investigación de un incidente que fue testigo".-Indica ④ a/ ③
	8.X.83	Memo(A)2340/83 para D.II/EME.-(i).-

SERVICIO DE INTELIGENCIA

Div. I (Seguridad)

Sección

MINISTERIO DE DEFENSA NACIONAL
SERVICIO
Ficha, N.o M/ confeccionada el 17-III-965

E.U. 078174-0

AN

Foto

Apellidos HERNANDEZ FERRANDO

Nombres Hector Ariel

Fecha de Nacimiento: 27 años (1)

Lugar de Nacimiento: Uuguay

Cred. Civ.: B04 35 177 (4) Ced. Identidad: 1.009.016 (5)

Prontuario: F. Censal:

Padre:

Madre:

(1964) (7)

Domicilio: Dr.Albo 2780 Ap.11 -Ramón Perquez Ciudad: Montevideo

2989/1 (2)

Otros datos (Documentos y señas personales) Hijo de PAULO y LILIA(6) (9)

Estudiante de Preparatorios de Abogacía, soltero, 19 años. Inst. "Vazquez Acevedo"

Profesión: Profesor del Liceo 14 e IAVA (3)

Profesor de Filosofía (8)

052

FICHA COMPLEMENTARIA

Documento N.º	Documento Fecha	Documento Orígen	078174 Antecedentes
	12-IX-964	B-75-(1)-D-188.	Ocupó la Universidad de la República los días 9, 10 y 11 de setiembre de 1964 en señal de protesta por la ruptura de relaciones con Cuba.- -Estudiante de Preparatorios de Abogacía, oriental soltero, de 19 años de edad, domiciliado en Dr. Albo 2780 apto. 11.-
	2.1.78	D.0003	-Figura entre los afiliados a la Gremial de Profesores de Montevideo e integra una nómina de docentes que suscriben el panfleto "Manifiesto y Convocatoria a los Socios de la Gremial de Profesores" DOCUMENTO éste de claro contexto marxista-revolucionario, que propugna la lucha contra el proyecto de la ley de Enseñanza, que se difundió en marzo/7[illegible] Afiliado al Partido Comunista No. 21.564.-Eval. B-2 .(U).-Indica (1) al (3).-
			13.3.79-MEMO(A)Nº 3536/78-CO.NA.E.-qq-.

FECHA	DOCUMENTOS	078174 ANTECEDENTES A REGISTRAR	53
25.05.82	D. 15210	Funcionario del CONAE que fue sumariado en aplicación del procedimiento disciplinario previsto en la Ordenanza No. 17. Destituído por R. I. No 18/105/81, de 5/6/81.- Evaluación: A-1. Indica (1) (2) 3 (4) 5 (6) (VL)	
11.11.83	1070/79 pag.26	-Indica Idem Doc. B75 D.188, aportando: X/64-Firmante de una solicitud para realizar una asamblea solicitando la anulación de la realizada el 18 de setiembre del cte. que habia adoptado resoluciones que contrariaban a los estudiantes comunistas o filo-comunistas. Eval: A-2(M). Indica del (7) al (9).-	
4/9/84	11941/82 PAG. 2580	- POSEE ANTECEDENTES EN EL CONAE - EVAL - A - 1.C (D) INDICA ( ) ( ) ( )	

VARIOS

JUNTA DE COMANDANTES EN JEFE | Dep. I | Secc. I

S. I. D. | 078175-7 | Sub-Secc. A/N

Ficha No. ..... Confec. 20.[illegible].83

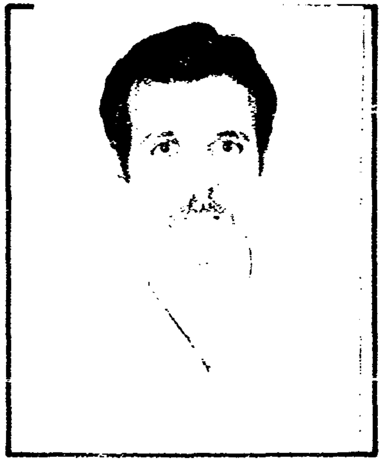

HERNANDEZ CABRERA — Héctor Eduardo
Apellidos — Nombres

DOCUMENTOS: C/C. DCB 4995 Maldonado (Serie / No.) — C/I. 1.956.460 Mdeo. (No. / Dpto.)

OTROS DOC. .... (Pasaporte / Lib. Enrol. / etc.)

NACIMIENTO: 15.8.53 Solis de Mataojo (Fecha / Lugar)

DOMICILIO: Chaná 2271 Mdeo.(1983) Telef. 413456 (Calle / No. / Teléf. / Ciudad o Localidad)

PROFESIÓN U OCUPACIÓN: [illegible]

LUGAR: 18 de Julio 1205 Locales [illegible] 15 — CARGO: Encargado de Bar [illegible]

IDEOLOGÍA POLÍTICA: .... CLASIFICACIÓN: ....

DATOS COMPLEMENTARIOS: Soltero (Est. Civil / Cónyuge / Hijos)

.... Otros familiares

FECHA	DOCUMENTOS	078175 ANTECEDENTES A REGISTRAR B2
20.5.83	26751/01 14 y 17	11.5.83-SE.FLA.CO.DI. por Nota Nº 992/83/D solicita aval para Beca a Austria, SE ARRUEBA por Memo.(A) 1051/83 del 17.5.83.-(C)

SERVICIO DE INFORMACION DE DEFENSA

Dep. 1

078170-5

Confeccionado el 13-VII-1972-

VARIOS

FOTO

Apellidos HERNANDEZ ETCHECHURY

Nombres Héctor H.

Fecha de Nacimiento

Lugar de Nacimiento ORIENTAL.-C.CARMELO.-

Est. Civil

Cred. Cívica Céd. Identidad

Otros Documentos

Ocupación Funcionario Usinas de C.CARMELO.-

Padre

Madre

Domicilio Ciudad CARMELO.-

Otros datos

66602

52

FICHA COMPLEMENTARIA

DOCUMENTO		078170 ANTECEDENTES
Fecha	Origen	
20-VIII-969-	Bn.I.5- Doc.19-10.-	--El día 20-8-1969, fue sometido a un período de Instrucción en el Bn.Ing.5, por no presentarse al trabajo.-(LL)-

SERVICIO DE INFORMACION DE DEFENSA
Dep. I

078177-3

Ficha Nº ..... confeccionada el 20/XI/69

Sección .....

FOTO

Apellidos HERNANDEZ RIJO

Nombres Hector Leonie

Fecha de Nacimiento: 26.7.27(1)

Lugar de Nacimiento: Lavalleja(2)

Cred. Cív.: [illegible] Ced. Identidad: [illegible]

Prontuario: F. Censal:

Padre: [illegible]

Madre: [illegible]

Domicilio: Dpto. de Lavalleja Ciudad:

Otros datos (Documentos y señas personales) [illegible]

B2

FICHA COMPLEMENTARIA

Documento			078177 ANTECEDENTES
Nº	Fecha	Orígen	
	11/VII/69	B75-D128-	Detenido del Departamento de Lavalleja por violacion del Decreto de Medidas Prontas de Seguridad.-
	[illegible].7.[illegible]83.....		- Se [illegible] (A) No. 1[illegible]/983 para la [illegible] D.[illegible].G.A. -(S$).-
	2.1.[illegible]	16/21	-[illegible] del 1 al 10.-[illegible]-1.([illegible])
	([illegible] No. 20[illegible] de [illegible])		

51

078178-1

MINISTERIO DE DEFENSA NACIONAL

S. I. D.

Dep. I Secc. 1

Sub Secc. A/N

Ficha Nro. ..... Confec. .....

HERNANDEZ — Apellidos

Héctor Ramón — Nombres

DOCUMENTOS: C/C ..... (Serie, Nro.) C/I. ..... (Nro., Dpto.)

OTROS DOC. ..... (Pasaporte, Lib. Enrol., etc.)

NACIMIENTO: ..... (Fecha, Lugar)

DOMICILIO: Cicerón 5909 (1958) Uruguay

Calle, Nro., Teléf., Ciudad o Localidad

PROFESION U OCUPACION: Mecánico. Cabotaje.

LUGAR: ..... CARGO: .....

IDEOLOGIA POLITICA: Comunista CLASIFICACION: .....

DATOS COMPLEMENTARIOS: .....

Est. Civil [illegible] Cónyuge Hijos

.....

Otros familiares

Fecha	Documentos	078178 ANTECEDENTES A REGISTRAR
21.4.75	Doc. 656	Afiliado al Partido Comunista el 20.10.58 con el No. 08855. (Microfilm incautado a RODNEY ARISMENDI). Eval. B-2. (E).-

SERVICIO DE INTELIGENCIA
División I
(Seguridad)

MINISTERIO DE DEFENSA NACIONAL
SERVICIO DE INFORMACIONES DE DEFENSA

M / F

I.A. 078179-9

Sección
Act. Ant. Nac.
Ficha N° ~~0167~~

Nombres y Apellidos: HERNANDEZ, Heder.-

Fecha de Nacimiento: .....

Lugar de Nacimiento: .....
(País - Ciudad o Localidad - etc.)

Cred. Civ.: Serie ..... N.º ..... Ced. Identidad: .....

Otros documentos: .....
(Pasaporte - Libreta Enrolam. - etc.)

Foto

Domicilio: .....
(Ciudad o Localidad) (Calle) (N.º) (Telef.)

Filiación

Edad Aparente ..... Color del Cutis .....

Color del Cabello ..... Estatura Aproximada .....

Complexión ..... Aspecto Social .....

Señas particulares .....

.....

Ficha confeccionada en Montevideo, el 20 de julio de 1965.-

~~6604~~

078179

52

ACTIVIDADES

(1) Laborales: Profesión ..... Lugar de trabajo .....

Cargo ..... Antigüedad .....

Otras Actividades .....

.....

(2) Políticas: Ideología ..... Actuación .....

Antecedentes .....

Antecedentes familiares .....

(3) Sociales: Estado Civil ..... Religión ..... Figuración .....

Grado Instrucción ..... Lugares que frecuenta .....

(4) Económicas: Situación ..... Capital aprox. ..... Vehículo .....
marca y N.o

Otros datos .....

Datos Complementarios .....

Apreciación Personal Gral. .....

.....

.....

FICHA COMPLEMENTARIA HERNANDEZ, Heder.- B3

Documento		078179 Antecedentes
Fecha	Orígen	
18-XII-1964.-	B-76-D-44.-	- Sindicado como posible elemento izquierdista.- - Es Secretario Administrador de la "Federación Uruguaya de Empleados de la Industria y el Comercio"(F.U.E.C.I.).- Es sobrino de un Odontólogo de la Ciudad de Las Piedras de apellido BONAUDI.-

078180-F

0072

SERVICIO DE INTELIGENCIA

MINISTERIO DE DEFENSA NACIONAL
SERVICIO DE INFORMACION DE DEFENSA

M/F

Fecha Montevideo, 8 de febrero de 1972.-

Ficha N.º

FOTO

Nombre HERNANDEZ, Heriberto (JC).

Nacionalidad

Profesión o actividad Obr. de la Construcción.

Lugar de nacimiento

Documentos que posee

Domicilio Teléf.

FILIACION

Edad aparente color del

cutis de los cabellos

estatura aspecto social

señas particulares

078180

Fecha	Contenido
1) 8.II.952.-	Justicia

Lugares donde frecuenta

afiliado a

actividad política y donde actúa

COMUNISMO (JC).-

Antecedentes policiales

vehículos que posee o que guía

nombre y número de

personas que forman su familia

DATOS COMPLEMENTARIOS

1) Se llegó recientemente de la Ciudad de Valparaíso, trabajando actualmente en la Agrupación Comunista de la Empresa Link. Declara en este sentido que siempre fué simpatizante del comunismo (JC).-

VARIOS

20.09.82

JUNTA DE COMANDANTES EN JEFE
S. I. D.

078181-5

Dep. I Secc. I

Sub. Secc. A/N

Ficha N.º ..... Confec. .....

HERNANDEZ de ALTAMIRANDA — Herminia

Apellidos — Nombres

DOCUMENTOS: C/C ..... C/I. .....

Serie N.º N.º Dpto.

OTROS DOC. .....

Pasaporte Lib. Enrol. etc.

NACIMIENTO: .....

Fecha Lugar

DOMICILIO: .....

Calle N.º Teléf. Ciudad o Localidad

PROFESION U OCUPACION: .....

LUGAR: ..... CARGO: .....

IDEOLOGIA POLITICA: ..... CLASIFICACION: .....

DATOS COMPLEMENTARIOS: .....

Est Civil Cónyuge Hijos

.....

Otros familiares

B2

078181

Fecha	Documentos	ANTECEDENTES A REGISTRAR
05.08.82	17493	"LA MAÑANA", 04.08.82: Firma un manifiesto de adhesión al Movimiento "POR PACHECO PRESIDENTE", el cual integra. Indica ( ) ( ) (GM)(LA)

MINISTERIO DE DEFENSA NACIONAL
S. I. D.

Dep. I Secc.

Sub-Secc. G

078182-3

Ficha Nº ..... Confec. 30.
30-12-68

MONTAÑEZ(1)

HERNANDEZ de DIAZ ..... Hilda
Apellidos Nombres

DOCUMENTOS: C/C ..... C/I .....
Serie No No Dpto.

OTROS DOC.: .....
Pasaporte Lib. Enrol. etc.

NACIMIENTO: .....
Fecha Lugar

DOMICILIO: Maldonado .....
Calle No Telef. Ciudad o Localidad

PROFESION U OCUPACION: Profesora del Liceo de Maldonado(2)

LUGAR: ..... CARGO .....

IDEOLOGIA POLITICA ..... CLASIFICACION .....

DATOS COMPLEMENTARIOS 3857
Est. Civil Cónyuge Hijos

.....
Otros Parientes

52

CHA	DOCUMENTOS	078182 ANTECEDENTES A REGISTRAR.
5.	71/1. Jol. 65	Figura en la nómina de pre-candidatos para integrar el Comité Ejecutivo de la Federación Nacional de Profesores (Maldonado) EVAL. A-1 (PP)
24.7.79	- -	-Se contestó en Memo.(A) Nº3590/78 al C-2/ESMACO.(PP).-

4/2/84

11941 / 82	- POSEE ANTECEDENTES EN EL CO.NA.E -
PAG. 2580	EVAL - A - 1 (CCD) INDICA ( ) ( ) ( )

078183-1

23 OCT. 1974

MINISTERIO DE DEFENSA NACIONAL

S. I. D. de ESPERON(1)

Dep. I Secc, I

Sub - Secc. G

Ficha Nro.____ Confec.____

HERNANDEZ MEDINA — Hilda

Apellidos — Nombres

1.265.357(2)

DOCUMENTOS: C/C. F.A.A. 17.825 — C/I. 12.036

Serie — Nro. — Nro. — Dpto.

OTROS DOC. ____

Pasaporte — Lib. Enrol. — etc.

NACIMIENTO: 16.9.935(3)

Fecha — Lugar

Juan Paullier 1474 apto.13(4)

DOMICILIO: Juan Laullier 1384 — ap.13 — Montevideo

Calle — Nro. — Teléf. — Ciudad o Localidad

PROFESION U OCUPACION: Empleada — Registro Nº 22.810

LUGAR: ARCAF — CARGO: Oficial 1º Dep.Médico

IDEOLOGIA POLITICA: Izquierdista — CLASIFICACION: ____

DATOS COMPLEMENTARIOS: ____ 38574

Est. Civil — Conyuge — Hijos

[illegible] y [illegible](5)

Otros familiares

Fecha	Documentos	078183 ANTECEDENTES A REGISTRAR
29.9.73	3099	Figura en nómina de funcionarios de ANCAP, de los cuales se han tenido indicios que participan de actividades de izquierda. (K)
2.1.84	-16721 (Ficha No. 262 ANCAP).	Indica del 1 al 5.-sval.a-1.(EJ)

Fs1

JUNTA DE COMANDANTES EN JEFE

V

Dep. I Secc. I

Sub Secc. ~~A/N~~ XXX

S. I. D. 078184-9

Ficha Nº ..... Confec. 22.1.82

HERNANDEZ de FERREIRA — Hilda Rina
Apellidos — Nombres

DOCUMENTOS: C/C ..... C/I. .....
Serie — Nº — Nº — Dpto.

OTROS DOC. .....
Pasaporte — Lib. Enrol. — etc.

NACIMIENTO: .....
Fecha — Lugar

DOMICILIO: Solar 14 Manzana 58 (Delta del Tigre - San José)
Calle — Nº — Teléf. — Ciudad o Localidad

PROFESION U OCUPACION: .....

LUGAR: ..... CARGO: .....

IDEOLOGIA POLITICA: ..... CLASIFICACION: .....

DATOS COMPLEMENTARIOS: Casada — Román [illegible]
Est. Civil — Cónyuge — Hijos

.....
Otros Familiares

Fecha	Documentos	078184 ANTECEDENTES A REGISTRAR
20.4.80 PD 111/80	1810	-20.4.80.-A raíz de haber sido detenido su esposo,agente de 2da.en la Secc.10ª,quién viene siendo indagado por su presunta afiliación al P.Comunista,personal de la DNII realizó una inspección en su domicilio,no ubicándose ningún material que permita establecer la ideología política de la causante o de su esposo,siendo encontrado un documento expedido por la FUPH (Fábrica Uruguaya de Productos Higiénicos),en el que hace constar que su esposo perteneció al personal de dicha empresa,desde el 14.2.951al 31.12.964,fecha en la cual fue despedido por la causal 'falta de trabajo." Conducida,la causante,a la DNII,manifestó ser oriunda del Dpto. de Florida y que no ha estado nunca en el Dpto.de Treinta y Tres,ni mantenido relación alguna con residentes de dicho Departamento en Montevideo,negando haber firmado ningún tipo de adhesión al Frente Amplio y no tener actividades políticas,y además expresó que conoce a su esposo desde hace once años y sabe que al mismo no ha realizado ningún tipo de demostración que permita conocer ideas en favor de partidos de izquierda. Luego de ser indagada,no fue privada de su libertad, [illegible] [illegible]-1.([illegible])

30-3-79

078185-6

FBI

JUNTA DE COMANDANTES EN JEFE

S. I. D.

Dep. I Secc. 1

Sub Secc. A/N

Ficha Nro. _____ Confec. _____

HERNANDEZ FERNANDEZ — Apellidos

Hilmer — Nombres

DOCUMENTOS: C/C DBA-12564 — Serie Nro. — C/I. _____ — Nro. Dpto.

OTROS DOC. _____ — Pasaporte Lib. Enrol. etc.

NACIMIENTO: _____ — Fecha Lugar

DOMICILIO: _____ — Calle Nro. Teléf. Ciudad o Localidad

PROFESION U OCUPACION: _____

LUGAR: _____ CARGO: _____

IDEOLOGIA POLITICA: _____ CLASIFICACION: _____

DATOS COMPLEMENTARIOS: _____ — Est. Civil 1140 Cónyuge Hijos

Otros familiares

52

Fecha	Documentos	078185 ANTECEDENTES A REGISTRAR
7.11.78	Doc.1513	-- Delegado de Mesa por las listas : 808-1808.- , en las elecciones nacionales del año1971, por el Departamento de Montevideo.- .- Circuito N° 581-582.- (Inf. Corte Electoral).- (Pág. N°0320) (M).-

SERVICIO DE INTELIGENCIA

Div. I° (Seguridad)

Sección

MINISTERIO DE DEFENSA NACIONAL
SERVICIO

Ficha N.o ..... confeccionada el 17-III-965

M/F

I.U. 02 078185

Foto

Apellidos HERNANDEZ FERNANDEZ

Nombres Hilmer ó Hilner

Fecha de Nacimiento:

Lugar de Nacimiento: Uruguay

Cred. Civ.: DBA 12569 (2) Ced. Identidad: 13885

Prontuario: F. Censal:

Padre:

Madre:

Domicilio: Irigoyen 1774 Ciudad: Montevideo

[illegible] 535 [illegible]

Otros datos (Documentos y señas personales)

Estudiante de Derecho, soltero, 22 años.-

~~66600~~

FICHA COMPLEMENTARIA

Documento N.º	Fecha	Orígen	078185 Antecedentes
	12-IX-964	B-75-(1)-D-188.	Ocupó la Universidad de la República los días 9, 10 y 11 de setiembre de 1964 en señal de protesta por la ruptura de relaciones con Cuba.- -Estúdiante de Derecho, oriental, soltero, de 22 años de edad, domiciliado en Irigoyen 1774.-
	Oct./974	Sol. Ant. 1155	-Figura en una relación de Médicos Suplentes de Especialidades enviada por el Ministerio de Salud Pública por Oficio 14/74. Indica (1) y (2).-(A).-
	XII/74	II-210 (A) 1675	
24.4.75	Doc. 682		Su solicitud de designación o Beca fue rechazada por el Ministro de Salud Pública, por no reunir las condiciones establecidas en el Decreto Nro. 36/74 del 16 de Enero de 1974.-qq-.

NO SE UBICO

078186-4V

NOMBRE HERNANDEZ ISABELLA, HORACIO

EDAD

DIRECCION

C. C. o C. IDENTIDAD

ESTATURA, PESO, y CUTIS

PROFESION

OBSERVACIONES

A/N

JUNTA DE COMANDANTES EN JEFE

10.05.82 DEP. I SECC. I

SUB SECC. A/N

FICHA Nº ..... CONFEC. .....

S. I. D. 078187-2

HERNANDEZ — Apellidos

Huber — Nombres

DOCUMENTOS: C/C ..... Nº ..... Dpto. C/I. ..... Serie ..... Nº .....

OTROS DOC. ..... Pasaporte ..... Li. Enrol ..... etc.

NACIMIENTO: ..... Fecha ..... Lugar .....

DOMICILIO: ..... Calle ..... Nº ..... Teléf. ..... Ciudad o Localidad .....

PROFESION U OCUPACION: .....

LUGAR: ..... CARGO: .....

IDEOLOGIA POLITICA: ..... CLASIFICACION: .....

DATOS COMPLEMENTARIOS: ..... Est. Civil ..... Cónyuge ..... Hijos .....

..... Otros familiares .....

1571

B2

FECHA	DOCUMENTOS	07818 / ANTECEDENTES A REGISTRAR
06.05.82	D.14.543/82	-Mencionado página/s 45 del libro "TESTIMONIO DE UNA NACION AGREDIDA". -EVALUACION : A-1.-(GM) (LA).-

JUNTA DE COMANDANTES EN JEFE
S. I. D.

078188-0

Dep. I Secc. I

Sub Secc. A/N

Ficha Nº ..... Confec. 18/6/82

HERNANDEZ — Apellidos

Hugo — Nombres

DOCUMENTOS: C/C ..... Serie ..... Nº ..... C/I. ..... Nº ..... Dpto.

OTROS DOC. ..... Pasaporte ..... Lib. Enrol. ..... etc.

NACIMIENTO: ..... Fecha ..... Lugar

DOMICILIO: ..... Calle ..... Nº ..... Teléf. ..... Ciudad o Localidad

PROFESION U OCUPACION: .....

LUGAR: ..... CARGO: .....

IDEOLOGIA POLITICA: ..... CLASIFICACION: .....

DATOS COMPLEMENTARIOS: ..... Est. Civil ..... Cónyuge ..... Hijos

..... Otros familiares

Fecha	Documentos	078188 ANTECEDENTES A REGISTRAR	F2
19/II/979	D.0274	Afiliado al Partido Comunista con el Nº 27363, según documentación incautada por O.C.O.A. EVAL : A - 1 (MS)	
18/6/82	-------	Se contestó Memol (A) Nº 1314/982 para la U.T.U. (MS)	

B3

SERVICIO DE INFORMACION
DE DEFENSA

Dep. 1

078188

Confeccionado el 28-IV-1976

V A R I O S

FOTO

Apellidos HERNÁNDEZ

Nombres Hugo

Fecha de Nacimiento

Lugar de Nacimiento

Est. Civil

Cred. Cívica ..... Céd. Identidad .....

Otros Documentos

Ocupación

Padre

Madre

Domicilio Payandú 1215 Apto. 4 Ciudad

Otros datos

6686

CHIESA Hnos. Ltda.

FICHA COMPLEMENTARIA

DOCUMENTO		ANTECEDENTES 078188
Fecha	Origen	
11.IX.73	Doc. 2857	- Figura en una relación de nombres y direcciones incautada al ex-senador Enrique Erro y ex-senador Zelmar Michelini.-(UU) EVALUACION:A - 1.-(U).-
	16/I/979	- Se contestó por Mem.(A) No.3060/78 al Dpto.II del E.M.E.(CC)
6/11/980	------	Se contestó por Mem.(A) No 705/80 de la 2da.División del E.M.E. (L).-
15.X.981	- - - - -	Memo.(A) Nº 1946/81 al Dpto.II/E.M.E.-(PP).-

SERVICIO DE INFORMACION DE DEFENSA
Dep. I

MINISTERIO DE DEFENSA NACIONAL
SERVICIO DE INFORMACION DE DEFENSA
M/F

I.A. 078189-8

..... **Sección**
Act. Ant. Nac.
Ficha Nº ~~0277~~

Nombres y Apellidos: HERNANDEZ Hugo

Fecha de Nacimiento:

Lugar de Nacimiento:
(País - Ciudad o Localidad - etc.)

Cred. Cív.: Serie ..... Nº ..... Ced. Identidad:

Otros documentos:
(Pasaporte — Libreta Enrolam. — etc.)

FOTO

Domicilio: Montevideo (Ciudad o Localidad) Paysandú (Calle) 1345 Nº Teléf

Filiación
- Edad aparente ..... Color del Cutis .....
- Color del Cabello ..... Estatura Aproximada .....
- Complexión ..... Aspecto Social .....
- Señas particulares .....

Ficha confeccionada en Montevideo el 20 de octubre de 1966

Fórm. 1

078169

052

ACTIVIDADES

(1) **Laborales:** Profesión ..... Lugar de trabajo .....

Cargo ..... Antigüedad .....

Otras Actividades .....

.....

(2) **Políticas:** Ideología ..... Actuación .....

Antecedentes .....

Antecedentes familiares .....

(3) **Sociales:** Estado Civil ..... Religión ..... Figuración .....

Grado Instrucción ..... Lugares que frecuenta .....

(4) **Económicas:** Situación ..... Capital aprox. ..... Vehículo .....
marca y Nº

Otros datos .....

Datos Complementarios .....

Apreciación Personal Gral. .....

.....

.....

HERNANDEZ FICHA COMPLEMENTARIA Hugo 83

Documento		078199 Antecedentes
Fecha	Origen	
23/VIII/966	B-77-D-131	-Domiciliado en la Calle Paysandú No.1345 de la Ciudad de Montevideo.- Figura en una relación de personas las cuales están vinculadas al "Instituto Cultural Uruguay China" (I.C.U.CH.), del cual es suscriptor de material de propaganda.-
15/X/981	- - - - - - - -	Memo.(A) Nº 1946/81 al Dpto.II/E.M.E.-(PP).-

VARIOS

20.07.82

Dep. I Secc. I

Sub. Secc. A/N

Ficha N.º ..... Confec. .....

JUNTA DE COMANDANTES EN JEFE
S. I. D.

078100-6

HERNANDEZ — Apellidos

Hugo M. — Nombres

DOCUMENTOS: C/C ..... Serie ..... N.º C/I. ..... N.º ..... Dpto.

OTROS DOC. ..... Pasaporte ..... Lib. Enrol. ..... etc.

NACIMIENTO: ..... Fecha ..... Lugar

DOMICILIO: ..... Calle ..... N.º ..... Teléf. ..... Ciudad o Localidad

PROFESION U OCUPACION: .....

LUGAR: ..... CARGO: .....

IDEOLOGIA POLITICA: ..... CLASIFICACION: .....

DATOS COMPLEMENTARIOS: ..... Est.Civil ..... Cónyuge ..... Hijos

..... Otros familiares

Fecha	Documentos	078190 ANTECEDENTES A REGISTRAR
07.07.82	16.626	Figura como Vocal de la Asociación Rural de Sarandí Grande. Eval:B-2.Indica ( ) ( ) ( ).(VL) (M).-

SERVICIO DE INFORMACION DE DEFENSA
Dep. I

078191-4

Ficha Nº ..... confeccionada el 20/XI/69

Sección .....

FOTO

Apellidos HERNANDEZ Rodríguez (1)

Nombres Hugo

Fecha de Nacimiento: .....

Lugar de Nacimiento: .....

Cred. Cív.: ..... Ced. Identidad: 1.464.013 (2)

Prontuario: ..... F. Censal: .....

Padre: .....

Madre: .....

Domicilio: Dpto. de Lavalleja Ciudad: .....

Otros datos (Documentos y señas personales) .....

82

FICHA COMPLEMENTARIA

Documento			07819 : ANTECEDENTES
Nº	Fecha	Origen	
	11/VII/69	B75-D128	-Detenido del Departamento de Lavalleja por violacion del Decreto de Medidas Prontas de Seguridad .-
	15.X.981 - - - - -		Memo.(A) Nº 1946/81 al Dpto.II/E.M.E.'-(PP).-
	25-3-82	D.10166/81/289	Indica (1) (2)

MINISTERIO DE DEFENSA NACIONAL
S. I. D.

078192-2

Dep. I Sec

Sub-Secc. G

Ficha No. Conf 3

30/12/68

HERNANDEZ (Apellidos) Humberto (Nombres)

DOCUMENTOS: C/C (Ser. / No) C/I (No / Dpto.)

OTROS DOC.: (Pasaporte / Lib. Enrol. / etc.)

NACIMIENTO: (Fecha / Lugar)

DOMICILIO: (Calle / No / Telef. / Ciudad o Localidad)

PROFESION U OCUPACION:

LUGAR: CARGO 3857

IDEOLOGIA POLITICA CLASIFICACION

DATOS COMPLEMENTARIOS

B2

078102

DOCUMENTOS 23/4/65	ANTECEDENTES A REGISTRAR
5.Marcha. D.467. B.75(1)	Secretario de Prensa y Propaganda de la Acción Sindical Urugua ya.- 30.9.78 Se contestó por MEM(A) Nº.2614/978 Dpto.C-2/ES.MA.CO. (Y)

SERVICIO DE INFORMACION
DE DEFENSA
Dep. 1

078193-0

Confeccionado el 14.3.73

VARIOS

FOTO

Apellidos HERNANDEZ

Nombres Humberto H.

Fecha de Nacimiento

Lugar de Nacimiento

Est. Civil

Cred. Cívica Céd. Identidad

Otros Documentos

Ocupación

Padre

Madre

Domicilio Ciudad

Otros datos

6681

FICHA COMPLEMENTARIA

52

DOCUMENTO		078193
Fecha	Origen	ANTECEDENTES
NOV.1971	LISTA 988 PDC F.A	Candidato como 29.titular a la Junta Departamental por el dpto de Colonia sub lema Pueblo en Lucha/SS/ 30.9.78. Se contestó por MEM(A) Nº.2614/78 Dpto.C-2 ES.MA.CO. (Y)

078194-8

JUNTA DE COMANDANTES EN JEFE

Dep. I Secc. I

Sub Secc. ~~AN~~ X

S. I. D. VARIOS

Ficha Nº ..... Confec. .....

HERNANDEZ VENTURA — Apellidos

Humberto Hugo — Nombres

DOCUMENTOS: C/C N.K.C — Serie; 5040 — Nº; C/I. 19988(Ced. del Int.) 1.030.610 — Nº; Dpto.

OTROS DOC. ..... Pasaporte ..... Lib. Enrol. ..... etc.

NACIMIENTO: 7/11/934 — Fecha; Colonia — Lugar

DOMICILIO: Avdà.Italia No. 3776 Apto.702 (1967) Roque Graceras 829 Apto.29 (1969-1977) — Calle; Nº; Teléf.; Ciudad o Localidad

PROFESION U OCUPACION: Técnico Aeronáutico

LUGAR: ..... CARGO: .....

IDEOLOGIA POLITICA: ..... CLASIFICACION: .....

DATOS COMPLEMENTARIOS: ..... Cónyuge ..... Est. Civil ..... Hijos

Hijo de: Oscar Enrique y Paulina (1) [illegible]

Otros familiares

B2

078194

Fecha	Documentos	ANTECEDENTES A REGISTRAR
28.6.980	0208	-IX/967: Se establece que integra la Comisión Directiva de la O.T.A.U (Organización de Técnicos Aeronáuticos del Uruguay),agrupa a los funcionarios de Pluna,de Carrasco y del Interior del país;en carácter de (Suplente). -9/III/978: Con fecha 4/IX/977 , solicita en Secc 25a. Constancia de Anotaciones en Ficheros Policiales de Inteligencia,Form. No. 956,expidiéndosele:Categoría "B". Eval:A-2.(TT).
29.9.80	0378	-Indica (1). Indica lo mismo que el documento anterior.(TT).-

Fecha de confeccionado 25.7.972

P E

MINISTERIO DE DEFENSA NACIONAL
S. I. D.

078195-5

Dep. I Secc. I
Sub-Secc. A/N
Ficha Nro. ..... Confec. .....

HERNANDEZ — Apellidos
Ecio — Nombres

DOCUMENTOS: C/C. ..... Serie ..... Nro. C/I. ..... Nro. ..... Dpto.

OTROS DOC. ..... Pasaporte ..... Lib. Enrol. ..... etc.

NACIMIENTO: ..... Fecha ..... Lugar

DOMICILIO: José Pedro Varela — Calle ..... Nro. ..... Teléf. ..... Ciudad o Localidad

PROFESION U OCUPACION: Comerciante

LUGAR: ..... CARGO: .....

IDEOLOGIA POLITICA: ..... CLASIFICACION: .....

DATOS COMPLEMENTARIOS: ..... Est. Civil ..... Conyuge ..... Hijos

..... Otros familiares

Fecha	Documentos	078195 ANTECEDENTES A REGISTRAR
30.5.972	D-1459	Estaría detenido.Sábados y domingos salía con motos hacia ABRA DE PERDOMO,posiblemente con armas.En esa zona durante e enero y febrero estuvieron 800 jóvenes socialistas haciendo ejercicios de tiro.(NN-)

VARIOS

06.05.82

Fs-1

JUNTA DE COMANDANTES EN JEFE

DEP. I SECC. I

SUB SECC. A/N

FICHA Nº ..... CONFEC. .....

S. I. D. 078196-3

HERNANDEZ — Apellidos

Ilda — Nombres

DOCUMENTOS: C/C ..... Nº ..... Dpto. C/I. ..... Serie ..... Nº .....

OTROS DOC. ..... Pasaporte ..... Li. Enrol ..... etc.

NACIMIENTO: ..... Fecha ..... Lugar .....

DOMICILIO: ..... Calle ..... Nº ..... Teléf. ..... Ciudad o Localidad .....

PROFESION U OCUPACION: .....

LUGAR: ..... CARGO: .....

IDEOLOGIA POLITICA: ..... CLASIFICACION: .....

DATOS COMPLEMENTARIOS: ..... Est. Civil ..... Cónyuge ..... Hijos .....

..... Otros familiares .....

15438

Fs-2

FECHA	DOCUMENTOS	078196 ANTECEDENTES A REGISTRAR
04.05.79	D. 0529/79	-Adherente a un manifiesto del Frente Amplio del año 1971, publicado en "EL POPULAR" de fecha 09/May/971, en el que ciudadanos oriundos del Dpto. de Treinta y Tres constituyen un Comité de Apoyo al Frente Amplio.- EVALUACION:A-1 (GM) (LA). Indica ( ) ( ) ( ).-
30-9-83	30257/005	7-9-83.Ampliando D.0529/79, en la fecha se establece que fue recibido por un jefe de E.Primaria, un manifiesto de características, similares al del Doc. de referencia en el que establecen como días de reunión, los martes en la finca sita en Mercedes 936. 10-9-83. Se confeccionó T.I.No.741/83 al Dpto.III del SID solicitando se confirme si este folleto ha sido impreso en la actualidad o en el año 1971. 16-9-83. El Dpto.III del SID por Memo.440/83 informa que no se ha podido establecer ninguna reunion en la mencionada finca la cual luce la inscripción 1001, perteneciente a la lista proscripta del F.A., como si hubiera funcionado en otra época un club político; destacando que la apariencia de la misma da la impresión de no estar habitada, dado que se encuentra en malas condiciones y de puertas cerradas. Por lo antedicho podría deducirse que dicho folleto corresponde al impreso en 1971. Eval.A-1 (SI).
17.12.83	1981/79	-Indica Idem Doc. 0529/79 y 30257/83.Eval:A-1(M).-

Pag.4

4/2/84

11941 / 82

PAG. 2521

ANTECEDENTES

EVAL. A-1 (O) INDICA

078197-1

SERVICIO DE INFORMACION DE DEFENSA

Dep. 1

Confeccionado el 17.7.75

VARIOS

FOTO

Apellidos HERNANDEZ

Nombres Indalecio

Fecha de Nacimiento

Lugar de Nacimiento

Est. Civil

Cred. Cívica Céd. Identidad

Otros Documentos

Ocupación

Padre

Madre

Domicilio 3-11 Km. 172 Ciudad

Otros datos

66[illegible]

FICHA COMPLEMENTARIA

F2

DOCUMENTO		078197 ANTECEDENTES
Fecha	Origen	
14.8.72 19.10.72	2382 3616	Tiene una casita sobre R-14 Km.172-entrando por la Usina de OSE, a unos 50 metros sobre la margen izquierda del Río Cebollatí, en campos de Isaac SORIA Hasta la Semana de Turismo, reunía allí,en cualquier época del año-campamentos de gente joven desconocida.-(DD)(DD)

SERVICIO DE INFORMACION DE DEFENSA

Dep. 1

078198-9

Confeccionado el 17 MAYO 1974

V A R I O S

FOTO

Apellidos HERNANDEZ

Nombres Inés

Fecha de Nacimiento

Lugar de Nacimiento

Est. Civil

Cred Cívica Céd. Identidad

Otros Documentos

Ocupación

Padre

Madre

Domicilio Spikerman 2258 Ciudad

Otros datos

~~6664~~

Imp. CHILESA

FICHA COMPLEMENTARIA

DOCUMENTO		078198 ANTECEDENTES
Fecha	Origen	
11.IX.73	Doc. 2857	-Figura en una relación de nombres y direcciones incautada al ex-senador Enrique Erro y ex-senador Zelmar Michelini.- (UU) EVALUACION:A - 1.-(U)

VARIOS

JUNTA DE COMANDANTES EN JEFE

S. I. D.

078199-7

09.07.82 FS1

Dep. I V Secc. I

Sub Secc. [redacted]

Ficha Nº ..... Confec. .....

HERNANDEZ Irma

Apellidos Nombres

DOCUMENTOS: C/C. ..... C/I. 1.565.687-6

Ser.e Nº Nº Dpto.

OTROS DOC. .....

Pasaporte Lib. Enrol. etc.

NACIMIENTO: .....

Fecha Lugar

DOMICILIO: .....

Calle Nº Teléf. Ciudad o Localidad

PROFESION U OCUPACION: .....

LUGAR: ..... CARGO: .....

IDEOLOGIA POLITICA: ..... CLASIFICACION: .....

DATOS COMPLEMENTARIOS .....

Est. Civil Cónyuge Hijos

[redacted] (1)

Otros familiares

Fecha	Documentos	078199 ANTECEDENTES A REGISTRAR Fs 2
09.07.82	16.712	A través del Servicio Paz y Justicia dirige carta al Sr. Presidente de la República, la cual firma junto a otras madres de sediciosos detenidos, solicitando Amnistía para los mismos. - Eval.: A-1. Indica ( ) ( ) ( ) ( ) (M) (VL) (GM) (LA).
28.7.82	17202	-Firmante conjuntamente con otros familiares de sediciosos, de una carta dirigida al Sr. Consejero de Estado Ing. Eduardo PRADERI. En la misma se reclama por el paradero de 114 uruguayos presuntamente desaparecidos en la Rep. Argentina, incluyendo en la citada carta los nombres y las fechas correspondientes.- -Cabe destacar que con fecha 22.7.82, el diario "EL DIA" publicó un artículo titulado "Uruguayos Desaparecidos en Argentina suman 114".- -Carpeta conteniendo compendio de información relacionadas con la publicación del artículo antes mencionado.- Eval.A-1.(TJ)
20.[illegible]	[illegible]	17/5/83: [illegible] por intermedio de carta [illegible] [illegible]. Le habría manifestado a su hija que habría estado con algún integrante de la Cruz Roja y que los mismos vendría al Establecimiento a mediados del mes de Mayo.- Eval.B-2.- Indica (1).-(FE)

FECHA	DOCUMENTOS	078199 ANTECEDENTES A REGISTRAR Fs 3
[illegible]	27319/03	21/5/83: [illegible]
24.6.83.	27808/02	19/5/83: En la fecha se establece que mantiene contactos con la "L.V" María Elena IBARBURU.- La causante le comunica a su hija Reclusa Ivonne TRIAS, que concurrió a los actos del "1º de Mayo" que es la semana internacional de los desaparecidos y que las madres de los mismos habrían estado durante dicha semana en los siguientes lugares:Lunes: Colón, Martes: Hospital Español, Miercoles: Catedral de Montevideo, Jueves y Viernes: Casa de Gobierno, desde donde las mandaron al M.RR.EE., donde les habrían recibido al petitorio sin darles contestación al mismo. También le manifestó que habló con los integrantes de la Cruz Roja, en la cual su hija le dice que después que visiten el E.M.R. No.2 los enviste nuevamente.-Eval.B-2.-(FE)
[illegible]	27473/06	[illegible]

...CHA	DOCUMENTOS	078199 ANTECEDENTES A REGISTRAR PS 4
11.7.83.	28248/02	2/6/83: En la fecha se establece que mantiene contactos con la "L.V" Amalia CHIZMICH.-Eval.A-1.-(FE)
11.8.83	29243/02	-30.6.83: en la fecha se establece que mantiene contactos con la LL.VV. María del Rosario GONZALEZ.- Eval.:B-2.- (MB)
7.9.83.	29937/02	29/7/83: En la fecha se establece que mantiene contactos con la "L.V" Margarita MICHELINI.-Eval.B-2.-(MB)
22.9.83	30619/2	-11.8.83: en la fecha se establece que mantiene contactos con las LL.VV. Amalia CHIZMICH, Corina IRIONDO y Margarita MICHELINI.- Eval.:B-2.- (MB)
3.10.83	30722/2	26.9.83 - En la fecha se establece que mantiene contactos con las LL.VV. Brenda SOSA y Dora LOPEZ. Eval: B-2 (OC)
21.10.83	31144/2	-8.9.83: en la fecha se establece que mantiene contactos con las LL.VV. Corina IRIONDO, BRENDA SOSA Y ELSA ALTUNA en forma telefónica.- Eval.:B-2.- (MB)

	DOCUMENTOS	HERNANDEZ 078199 ANTECEDENTES A REGISTRAR Irma PS-O
24.10.83	31317/3	-23.10.83: en la fecha se establece que mantiene contactos con las LL.VV. ZULLY GONZALEZ, BRENDA SOSA y ALMA RODRIGUEZ. Asimismo se establece que el 28.9. viajará a Treinta y Tres.- Eval.:B-2.- (MB)
1.11.83	31417/3 y 5	7.10.83 - En la fecha se establece que mantiene contactos con las "LL.VV." Lidia ZAHARÍ, Zully G[illegible]LEZ y en forma espistolar con un preso argentino recientemente liberado. Habría recibido desde París una foto de dimensiones considerables o un poster de su hija la reclusa. Habría participado en la marcha de las madres en Buenos Aires. Eval: B 2 (OO)
15.11.83	31881/2 y 6	21.10.83 - En la fecha se establece que continúa los contactos con Zully GONZALEZ, Elsa AL[illegible] y Lidia ZAHARI. Manifestó: "mis compañeras, se fueron a Buenos Aires, porque sacaron los restos de [illegible] de [illegible], vino la madre de [illegible]" [illegible] Viajaría a Mercedes. Eval: B-2 (OO)
30.11.83	32197/002	-11.11.83: En la fecha se establece que m[illegible] contacto en forma telefónica con la "L.V." Elsa [illegible] Cabe señalar que [illegible] mes se presentó a la carta de [illegible] [illegible]

078199

FECHA	DOCUMENTOS	ANTECEDENTES A REGISTRAR
17-12-83	33062/002 006	18-11-83.En la fecha se establece que mantiene contactos con las "LL.VV." Zully GONZALEZ y Rosario GONZALEZ; como asimismo en forma telefónica con Elsa ALTUNA, agregando que manifestó que "MANERA LLUVERAS, SENDIC y otros habrían estado en el Penal de Libertad pero, ya los habrían regresado a las Unidades. Eval. B-2 (SI)
16.1.84	D.33493/002	2?.12.83- en la fecha se establece que mantuvo contacto en la casa de esta con las "LL.VV." Lilián [illegible] y Zully GONZALEZ, el 25/Nov.- En visita a su hija ([illegible] Ivonne [illegible]S), le manifiesta: "....salió en Buscueda, todo [illegible] referente a Lilián ("L.V." Lilián [illegible]) y salió, los uruguayos desaparecidos....entre ellos está Elena QUINTEROS y el esposo de la muchacha que vive allá por casa.... Escudero, que era empleado [illegible]. El suegro [illegible] que estaba en [illegible] los panaderos, que siempre [illegible] "[illegible]"....que [illegible] to español es padre de [illegible], la muchacha [illegible] [illegible]....los [illegible] con 17....".- Eval: [illegible] (TS)
1.2.84	8400259/2 4	Ampliando doc. anterior se establece con fecha 15.12 83 que manifestó que el 10.1?.83 "[illegible] gente del [illegible] y de ASCEEP, por los barrios de [illegible] ja, [illegible] firmas [illegible] "... A [illegible]

FECHA	DOCUMENTOS	97899 ANTECEDENTES A REGISTRAR 157
	///...	sindo RODRIGUEZ). Se habría entrevistado con integrantes de la delegación del C.I.C.R. Eval:B-2 (CO)
3.2.84	8400169/3	7.1.84 - En la fecha se establece que mantiene contacto con la L.V. Lilian CSMIBERTI en su casa, y con PEREZ AGUIRRE. Según manifestaciones de Ruth BASTARRICA estan esperando con la causante que pasen las fiestas "y se tranquilice todo para ir a Buenos Aires, las dos porque tenemos la causa abierta... ella esta esperando por el Doctor ese, pero si él no llama..." Eval:B-2 (CO)
6.2.84	8400403/2	13.1.84 - En la fecha se establece que mantiene contacto con las "LL.VV" Brenda SOSA, Stella REYES, Zully GONZALEZ y Celi MORALES, con el L.V. Universindo RODRIGUEZ el día 7.1.84 y con la L.V. Gloria LABANCA en forma epistolar. Eval:B-2(CO)
15.2.84	8400060/2	-30.12.83: Indica idem Doc. 8400259. Eval B-2 (BR).-

FECHA	DOCUMENTOS	078199 ANTECEDENTES A REGISTRAR
20.2.84	8400680/002 004	27.1.84.En la fecha se establece que mantiene contactos con la "L.V." Helena GONZALEZ, Eval.B-2 (SI)
25.2.84	8401144/002	10.2.84.En la fecha se establece que mantiene contactos con las "LL.VV" Emilia RUSSO, Elsa ALTUNA, Teresita CUADRADO, y con el compañero de la "L.V". Rosario GONZALEZ. Eval.B-2 (SI)
9.3.84	8401417 pag.1	-24.2.84-Registra información ya asentada en la ficha, aportando: En la fecha se establece que mantiene contactos con Cristina FERNANDEZ(LL.VV).Eval:B-2(M).-
20.3.84	8401780 pag.2	-8.3.84-En la fecha se establece que visita a su hija en el [illegible] R.2 y mantiene contactos con la L.V. [illegible] en forma epistolar desde [illegible]. Eval:B-2([illegible])
3.5.84	8402501/ 02/03	-[illegible].3.84: En la fecha se establece que la causante [illegible] su hija Ivonne TRIAS(reclusa) y le [illegible] el cura [illegible], que visita [illegible] la reclusa Yessie [illegible], [illegible] con [illegible] de la [illegible] [illegible]. [illegible] Rosario [illegible] [illegible]

GONZALEZ Tyma

078199

Fecha	Documentos	ANTECEDENTES A REGISTRAR
4.6.84	8403730-02	-11.5.84- En la fecha visita a su hija IVonne TRIAS y mantiene contactos con la "L.V" Rosario GONZALEZ en forma telefónica. Eval.2-2 (TL).-

SERVICIO DE INFORMACION DE DEFENSA

078200-3

Dep. 1

Confeccionado el 8-IV-1970.-

VARIOS

FOTO

Apellidos HERNANDEZ PUMAR

Nombres Isaac

Fecha de Nacimiento 50 años (1968)

Lugar de Nacimiento Uruguay

Est. Civil: Casado

Cred. Cívica ..... Ced. Identidad .....

Otros Documentos .....

Ocupación Obrero textil.

Padre .....

Madre .....

Domicilio Paraiba 5402 Ciudad Montevideo

Otros datos: .....

.....

.....

FICHA COMPLEMENTARIA

F2

DOCUMENTO		078200 ANTECEDENTES
Fecha	Origen	
12-VII-968	B72-D37 Parte 58	-Detenido por participar en manifestación no autorizada durante las Medidas Prontas de Seguridad.-

078201-1

T 1

JUNTA DE COMANDANTES EN JEFE

S. I. D.

Dep. I Secc. I

Sub Secc. A/N

Ficha Nº ..... Confec. 16/11/82

HERNANDEZ de LAURINO — Apellidos

Isabel — Nombres

DOCUMENTOS: C/C. ..... Serie ..... Nº ..... C/I. ..... Nº ..... Dpto.

OTROS DOC. ..... Pasaporte ..... Lib. Enrol. ..... etc.

NACIMIENTO: 23 años (1963) - Fecha ..... Lugar

DOMICILIO: Apóstoles 3540 - Calle ..... Nº ..... Teléf. ..... Ciudad o Localidad

PROFESION U OCUPACION: Labores

LUGAR: ..... CARGO: .....

IDEOLOGIA POLITICA: ..... CLASIFICACION: .....

DATOS COMPLEMENTARIOS ..... Est. Civil ..... Cónyuge ..... Hijos

..... Otros familiares

179857

Fecha	Documentos	078201 ANTECEDENTES A REGISTRAR	11-2
19/II/79	D.0274	4/X/963 - En la fecha ingresa como afiliada al Partido Comunista con el N° 20.344, según documentacuón incautada por O.C.O.A. EVALUACION : A - 1	
16/XI/82	--------	Se contestó Memo. (A) N° 2861/982 para el M.S.P. (MS)	

MINISTERIO DE DEFENSA NACIONAL

S. I. D.

078202-9

Dep. I Secc. I

Sub-Secc. C

Ficha Nº ..... Confec. .....

HERNANDEZ ICARDI ISAU Florestan (1)

Apellidos Nombres

DOCUMENTOS: C|C CBA 2775 (2) C|I 3.020.923-1 (3)

Serie Nº Nº Dpto.

OTROS DOC.: .....

Pasaporte Lib. Enrol. etc.

NACIMIENTO: 3.6.909 (4) Canelones (5)

Fecha Lugar

Paraiso 2099 (.)

DOMICILIO: RIVERA 112 (SANTA LUCIA)CANELONES

Calle Nº Telef. Ciudad o Localidad

PROFESION U OCUPACION: Jubilado (6)

LUGAR: CAMARA DIPUTADO CARGO DIPUTADO

IDEOLOGIA POLITICA BLANCO CLASIFICACION .....

DATOS COMPLEMENTARIOS Casado (7)

Est. Civil 2918 Conyuge Hijos

.....

otros familiares

A-2

FECHA	DOCUMENTOS	078200 ANTECEDENTES A REGISTRAR
16/2/72.		Electo Diputado por Canelones (POR LA PATRIA) periodo 71/76.- (II)
3.5.82	18414	Figura en el 66 lugar de la lista CAS del Partido NACIONAL Agrupación CON HERRERA POR LA PATRIA Dpto. de CANELONES como candidato para integrar los Deliberantes Departamentales y Convenciones Nacionales en las Elecciones internas de los PP.PP. del 28 de Noviembre de 1982. (5)(119) INDICA (1) AL (7)
13.10.82		Por Oficio Nº. 815/82 el S.I.D. comunica a la Corte Electoral, que de acuerdo a las disposiciones vigentes, no existen objeciones para que el causante integre la lista de referencia. (5)(119)
29.7.82	20139	-Encontrándose comprendido en el Acto Institucional Nro.4 Art. 30, con fecha 24.7.81, la Comisión Interpretativa lo declara excluído de Oficio de la proscripción política establecida en el referido Acto.Eval: A-1 (M).-
8.3.83	[illegible]	26.2.83.- En oportunidad de realizarse una reunión en el domicilio de [illegible] se pudo establecer que [illegible] auto Ford Escort, color bordeaux, [illegible] 302.670, no [illegible] si entre los ocupantes se encontraba [illegible]

FECHA	DOCUMENTOS	[redacted] ANTECEDENTES A REGISTRAR 078202	FJ-3
[illegible]	////...	Es de destacar que dicha reunión pareció una fiesta-aniversario ya que se escuchaban gritos, música, aplausos, risas. Eval: A-1. (TT) Indica (6).-	
134-14	83090/60	Integra en calidad de Titular el Organo Deliberante Departamental del Partido Nacional por el Departamento de Canelones.- Eval.- (A1) (16)	

NO SE UBICO.

078203-F

NOMBRE HERNANDEZ, IVONNE

EDAD

DIRECCION

C. C. o C. IDENTIDAD

ESTATURA, PESO, y CUTIS

PROFESION

OBSERVACIONES

VARIOS

20.08.82

JUNTA DE COMANDANTES EN JEFE
S. I. D.

078204-5

Dep. I Secc. 11

Sub. Secc. A/N

Ficha N.º ..... Confec. .....

HERNANDEZ — Apellidos

Jacinto — Nombres

DOCUMENTOS: C/C ..... Serie ..... N.º ..... C/I. ..... N.º ..... Dpto.

OTROS DOC. ..... Pasaporte ..... Lib. Enrol. ..... etc.

NACIMIENTO: ..... Fecha ..... Lugar

DOMICILIO: ..... Calle ..... N.º ..... Teléf. ..... Ciudad o Localidad

PROFESION U OCUPACION: .....

LUGAR: ..... CARGO: .....

IDEOLOGIA POLITICA: ..... CLASIFICACION: .....

DATOS COMPLEMENTARIOS: ..... Est. Civil ..... Cónyuge ..... Hijos

..... Otros familiares

H-6826

15-2

Fecha	Documentos	078204 ANTECEDENTES A REGISTRAR
05.08.82	17493	"LA MAÑANA", 04.08.82: Firma un manifiesto de adhesión al Movimiento "POR PACHECO PRESIDENTE", el cual integra. Indica ( ) ( ) (GM)(LA)

SERVICIO DE INFORMACION DE DEFENSA

Dep. 1

078205-2

Confeccionado el 12 JUL. 1974

FJ 1

VARIOS

FOTO

Apellidos HERNANDEZ GRAÑA

Nombres Javier

Fecha de Nacimiento

Lugar de Nacimiento

Est. Civil

Cred Cívica Céd. Identidad

Otros Documentos

Ocupación Estudiante del Liceo No. 17

Padre

Madre

Domicilio Lorenzo Fernandez 3158 Ciudad

Otros datos

66616

Imp. CHIESA ... Ltda. 10.000 - 12 - 3

FS-2

FICHA COMPLEMENTARIA

DOCUMENTO		78205 ANTECEDENTES
Fecha	Origen	
31.I.74	Doc. 1339	-Figura en una lista de estudiantes agitaderos del Libro No. 17.- (UU) EVAL B-2.-
04/02/84	11941 / 82 PAG. 2521	- POSEE ANTECEDENTES EN EL CO.NA.E- EVAL - A - 1.(CCD) INDICA ( ) ( ) ( )

MINISTERIO DE DEFENSA NACIONAL — Dep. 1 — Sec

S. I. D.

078206-0

Sub-Secc. 51

Ficha Nº ..... Confec. 2-8-57

HERNANDEZ — Jesús
Apellidos — Nombres

DOCUMENTOS: C|C ..... C|I .....
Serie Nº Nº Dpto.

OTROS DOC.: .....
Pasaporte Lib. Enrol. etc.

NACIMIENTO: .....
Fecha Lugar

DOMICILIO: .....
Calle Nº Telef. Ciudad o Localidad

PROFESION U OCUPACION: Mecanico

LUGAR: ..... **CARGO** .....

IDEOLOGIA POLITICA ..... **CLASIFICACION** DIRIGENTE

DATOS COMPLEMENTARIOS .....
Est. Civil Conyuge Hijos

.....
otros familiares

7854

DOCUMENTOS	078206 ANTECEDENTES A REGISTRAR	T-2
-III-Gl-Ast-18.-2-8-57	Mecanico de las Obras de la Represa de Rincón del Baygorria ingresando en enero del año en curso.Más tarde se convirtió en Dirigente del Movimiento Obrero en dicha Represa,siendo uno de los fundadores de la Unión de Trabajadores de Baygorria,afiliada a U-G-T- y al S-U-N-G-A-.-Ha contribuido con dinero,para el mantenimiento de propaganda para el Sindicato.-Es difusor del diario El Popular.-Actualmente integra la Comisión Directiva de la Unión de Trabajadores de Baygorria.-	

078207-8

A1.

SERVICIO DE INFORMACION DE DEFENSA

Dep. 1

V A R I O S

Confeccionado el 1/7/77

FOTO

Apellidos HERNANDEZ GALLT

Nombres Jesús María

Fecha de Nacimiento

Lugar de Nacimiento

Est. Civil

Cred. Cívica ..... Céd. Identidad

Otros Documentos

Ocupación

Padre

Madre

Domicilio ..... Ciudad

Otros datos:

66617

F-2

FICHA COMPLEMENTARIA

DOCUMENTO		078207 ANTECEDENTES
Fecha	Origen	
13/6/77	D.0555	-Informes recibidos de un informante de Colonia Etchepare. Invertido. Trabajó con el F.A. Tiene antecedentes (líos con menores, etc.). Eval. F-6 -(U).-

JUNTA DE COMANDANTES EN JEFE

S. I. D.

ANTINACIONAL

078208-6

Dep. I Secc. I

Sub Secc. A/N

Ficha Nº ..... Confec. 26.10.82

HERNANDEZ ..... Jorge .....

Apellidos Nombres

DOCUMENTOS: C/C. ..... C/I. .....

Serie Nº Nº Dpto.

OTROS DOC. .....

Pasaporte Lib. Enroi. etc.

NACIMIENTO: .....

Fecha Lugar

DOMICILIO: .....

Calle Nº Teléf. Ciudad o Localidad

PROFESION U OCUPACION: .....

LUGAR: ..... CARGO: .....

IDEOLOGIA POLITICA: ..... CLASIFICACION: .....

DATOS COMPLEMENTARIOS .....

Est. Civil Cónyuge Hijos

.....

Otros familiares

52

Fecha	Documentos	078208 ANTECEDENTES A REGISTRAR
15.9.82	D 19151	Año 1971- Candidato por la lista 1968, al 2do.Puesto a la Junta Departamental de Florida.- EVALUACION C-3.-
R.E.18861		(i) (L).-

A/N

19.07.82

JUNTA DE COMANDANTES EN JEFE
S. I. D.

078209-4

Dep. I Secc. I

Sub. Secc. A/N

Ficha N.º ..... Confec. .....

HERNANDEZ (Apellidos) Jorge (Nombres)

DOCUMENTOS: C/C ..... (Serie / N.º) C/I. ..... (N.º / Dpto.)

OTROS DOC. ..... (Pasaporte / Lib. Enrol. / etc.)

NACIMIENTO: ..... (Fecha / Lugar)

DOMICILIO: ..... (Calle / N.º / Teléf. / Ciudad o Localidad)

PROFESION U OCUPACION: .....

LUGAR: ..... CARGO: .....

IDEOLOGIA POLITICA: ..... CLASIFICACION: .....

DATOS COMPLEMENTARIOS: ..... (Est.Civil / Cónyuge / Hijos)

..... (Otros familiares)

Fecha	Documentos	078209 ANTECEDENTES A REGISTRAR
14.07.82	16.823	En nota, dirigida al Representante Permanente del Uruguay ante la Oficina de la O.N.U., de la Oficina Internacional de Trabajo, de fecha 10 de Mayo de 1982, figura su nombre,estableciendo que era: SINDICALISTA GRAFICO. ~~y fue detenido en ---/--~~ . Eval.: A-1 (LA) (GM).
31.8.82.....		Se hizo Memo (A) No.1921/82 para la Of.Lab.ESMACO (SS).- Se hizo P.I. No.232/82 para la O. F.N. (N).-

JUNTA DE COMANDANTES EN JEFE
S. I. D.

078210-2

J. A. N.

Dep. I Secc. I

Sub. Secc. A/N

Ficha N.º ..... Confec. 13.12.82

HERNANDEZ ..... Jorge .....
Apellidos Nombres

DOCUMENTOS: C/C ..... C/I. .....
Serie N.º N.º Dpto.

OTROS DOC. .....
Pasaporte Lib. Enrol. etc.

NACIMIENTO: .....
Fecha Lugar

DOMICILIO: Olegario Andrade No. 3857 en 1972
Calle N.º Teléf. Ciudad o Localidad

PROFESION U OCUPACION: .....

LUGAR: ..... CARGO: .....

IDEOLOGIA POLITICA: ..... CLASIFICACION: .....

DATOS COMPLEMENTARIOS: .....
Est.Civil Cónyuge Hijos

.....
Otros familiares

19 11 82

62

Fecha	Documentos	078210 ANTECEDENTES A REGISTRAR
2.9.82.	D.18386	09/12/72: Su nombre y dirección aparecieron en una libreta incautada en la Agencia SINHUA (CHINA POPULAR) en los primeros días de Julio de 1972 cuando se procedió a retirar un cajón con rollos de películas por parte de OCOA.- Eval.B-2 (FE)

MINISTERIO DE DEFENSA NACIONAL

S. I. D.

078211-0

Dep. I Secc. I

Sub-Secc. **A/N**

Ficha Nº ..... Confec. .....

HERNANDEZ — Apellidos

Jorge — Nombres

DOCUMENTOS: C|C ..... Serie ..... Nº ..... C|I ..... Nº ..... Dpto.

OTROS DOC.: ..... Pasaporte ..... Lib. Enrol. ..... etc.

NACIMIENTO: ..... Fecha ..... Lugar

DOMICILIO: (1) 18 de Julio y Trenta y Tres — Calle — Nº — Telef. — Soriano — Ciudad o Localidad

PROFESION U OCUPACION: .....

LUGAR: ..... **CARGO** .....

IDEOLOGIA POLITICA (2) Comunista - UJC.- **CLASIFICACION** (3) Círculo Mercedes

Carnet Nº 2093 - Ingresó: 13/1/60

DATOS COMPLEMENTARIOS ..... Est. Civil ..... Conyuge ..... Hijos

..... otros familiares

Ficha confeccionada en: Montevideo, [illegible]

FECHA	DOCUMENTOS	078211 ANTECEDENTES A REGISTRAR
III/62	-Mondel	Nº161 - Indica (1) al (3)
31/V/78	- - - - -	Se contestó en Memo. (A) Nro. 988/78 para el Dpto. 3 de la D.N.I.I.(PP).-
18/8/78	- - - -	Se contestó en Memo. (A) No. 2777/978 para el C-2/ESMACO.(PP)

078212-8

MINISTERIO DE DEFENSA NACIONAL
S. I. D.

Dep. I Secc. I

Sub-Secc. A/N

Ficha Nro. ..... Confec. .....

HERNANDEZ — Apellidos

Jorge — Nombres

DOCUMENTOS: C/C. ..... Serie ..... Nro. C/I. ..... Nro. ..... Dpto.

OTROS DOC. ..... Pasaporte ..... Lib. Enrol. ..... etc.

NACIMIENTO: ..... Fecha ..... Lugar

DOMICILIO: ..... Calle ..... Nro. ..... Teléf. ..... Ciudad o Localidad

PROFESION U OCUPACION: .....

LUGAR: ..... CARGO: .....

IDEOLOGIA POLITICA: ..... CLASIFICACION: .....

DATOS COMPLEMENTARIOS: ..... Est. Civil ..... Conyuge ..... Hijos

11409

..... Otros familiares

078212

Fecha	Documentos	ANTECEDENTES A REGISTRAR
19/7/72	Lista 1968 San José	-Candidato en el 2do lugar a la Cámara de Senadores por el sub-lema "Candidatos Obreros" de la lista 1968 del Dto. de San José en las elecciones de 1971. "PP"
1971.	**Lista 1968 COLONIA**	**-2do.Titular a la Cámara de Senadores ."PP".-**
1971	Lista 1968 F.A.Montevideo	Candidato como 2º titular a la Camara de Senadores y 8º suplente a la Camara de Representantes y 3er titular a la Junta Departamental de Montevideo en las elecciones de 1971 por la lista 1968 Candidatos Obreros del Frente Amplio (X).-

Bs1

JUNTA DE COMANDANTES EN JEFE

S. I. D.

078213-6

Dep. I Secc. I

Sub Secc. A/N

Ficha No. ..... Confec. .....

HERNANDEZ ..... JORGE .....

Apellidos Nombres

DOCUMENTOS: C/C. ..... **C/I.** .....

Serie No. No. Dpto.

OTROS DOC. .....

Pasaporte Lib. Enrol. etc.

NACIMIENTO: .....

Fecha Lugar

DOMICILIO: .....

Calle No. Teléf. Ciudad o Localidad

PROFESIÓN U OCUPACIÓN: .....

LUGAR: ..... **CARGO:** .....

IDEOLOGÍA POLÍTICA: ..... **CLASIFICACIÓN:** .....

DATOS COMPLEMENTARIOS .....

Est. Civil Cónyuge Hijos

.....

Otros familiares

52

FECHA	DOCUMENTOS	078213 ANTECEDENTES A REGISTRAR
1971	Lista 1966	Candidato como 2do. titular a la Camara de Senadores por el Dpto. de R. Negro, sub lema "Candidatos Obreros". (W).
18.8.978	-------	Se contesto en Memo. (A) No. 2777/978 para el C-2/ ESMACO. (PP).-

Confeccionada: 5/III/70

078214-4

MINISTERIO DE DEFENSA NACIONAL
S. I. D.

Dep. I Secc. I
Sub-Secc. **A/N**
Ficha N.o..... Confec.....

HERNANDEZ **Jorge**
Apellidos Nombres

DOCUMENTOS: C/C..... C/I .....
Serie No. N.o Dpto.

OTROS DOC.- .....
Pasaporte Lib. Enrol. etc.

NACIMIENTO: .....
Fecha Lugar

DOMICILIO: .....
Calle N.o Teléf. Ciudad o Localidad

PROFESION U OCUPACION: .....

LUGAR: ..... CARGO: .....

IDEOLOGIA POLITICA (1) Comunista - UJC.- CLASIFICACION (2) Círculo Combate
Carnet Nº3031 -Ingresó:8/10/60

DATOS COMPLEMENTARIOS .....
Est. Civil Conyuge Hijos

otros familiares

52

Fecha	Documentos	078214 ANTECEDENTES A REGISTRAR
V/1962		Mondel N°164 -Indica ① y ②
18/8/78		- - - - - - Se contestó en Memo. (A) No. 2777/78 para el C-2ESMACO(PP).-
		14.12.78 Se contestó por MEM(A) No.2740/78 C.E.S.P. (V)

078215-1

MINISTERIO DE DEFENSA NACIONAL

S. I. D.

Dep. 1 Secc. 1

Sub Secc. G

Ficha Nro. ..... Confec. .....

[illegible] Apellidos

[illegible] Nombres

DOCUMENTOS: C/C ..... Serie ..... Nro. C/I. ..... Nro. ..... Dpto.

OTROS DOC. ..... Pasaporte ..... Lib. Enrol. ..... etc.

NACIMIENTO. ..... Fecha ..... Lugar

DOMICILIO: ..... Calle ..... Nro. ..... Teléf. ..... Ciudad o Localidad

PROFESION U OCUPACION: [illegible]

LUGAR: ..... CARGO: .....

IDEOLOGIA POLITICA: ..... CLASIFICACION: .....

DATOS COMPLEMENTARIOS: ..... Est. Civil ..... Cónyuge [illegible]

Fecha	Documentos	078215 ANTECEDENTES A REGISTRAR
24/10/73	D.3725	Figura como 33° candidato a la Asamblea Delegada de la lista 22 de ADOC con el sub-lema "Unidad y Trabajo", para el período 1974-78. Dicha lista es de tendencia comunista. Valuación: 1-1. (O).-

VARIOS

FJ-1

JUNTA DE COMANDANTES EN JEFE 078216-9

S. I. D.

DEP. I SECC. I

SUB SECC. A/N

FICHA Nº ..... CONFEC 5.5.82

HERNANDEZ MIRAS — Apellidos

Jorge — Nombres

DOCUMENTOS: C/C ..... Nº ..... Dpto. C/I. ..... Serie ..... Nº

OTROS DOC. ..... Pasaporte ..... Li. Enrol ..... etc.

NACIMIENTO: ..... Fecha ..... Lugar

DOMICILIO: ..... Calle ..... Nº ..... Teléf. ..... Ciudad o Localidad

PROFESION U OCUPACION: .....

LUGAR: ..... CARGO: .....

IDEOLOGIA POLITICA: ..... CLASIFICACION: .....

DATOS COMPLEMENTARIOS: ..... Est. Civil ..... Cónyuge ..... Hijos

..... Otros familiares

Fs-2

078216

FECHA	DOCUMENTOS	ANTECEDENTES A REGISTRAR
06.10.81	D. 8457	-Integrante al 8/10/73 de Logia Masónica "ASILO DE LA VIRTUD". Evaluación: A-2 . (VL) (LA).-Indica ( ) ( ) ( ) ( ) ( ).

VARIOS

28.06.82

Fs. 1

JUNTA DE COMANDANTES EN JEFE

S. I. D.

078217-7

Dep. I Secc. I

Sub Secc. A/N

Ficha Nº ..... Confec. .....

HERNANDEZ RODRIGUEZ — Jorge

Apellidos — Nombres

DOCUMENTOS: C/C. ..... C/I. 1.389.126 (1)

Serie Nº 9x.166.026 (Doc. argentino)

OTROS DOC. .....

Pasaporte — Lib. Enrol. — etc.

NACIMIENTO: 22 años de edad (1977) (2)

Fecha — Lugar

DOMICILIO: Ciudad de Buenos Aires (Rep.Arg.) (1977) (Radicado desde fines

Calle de 1975) (3) Nº — Teléf. — Ciudad o Localidad

PROFESION U OCUPACION: .....

LUGAR: ..... CARGO: .....

IDEOLOGIA POLITICA: ..... CLASIFICACION: .....

DATOS COMPLEMENTARIOS .....

Est. Civil — Cónyuge — Hijos

.....

Otros familiares

Fecha	Documentos	078217 ANTECEDENTES A REGISTRAR Fs. 7
14.06.82	D.15968	Figura en una nómina de ciudadanos uruguayos desaparecidos en la República Argentina al 23/8/77. EVAL. A-1.- Indica ( ) ( ) ( ) ( ).-(M) (VL)
24.07.82	17100	Según lo publicado por el diario "El Día", del 27/07/82, bajo el título "URUGUAYOS DESAPARECIDOS EN ARGENTINA SUMAN 114", figura el causante como "desaparecido" el 23/8/77. (GM)(LA)
03.08.82		Se hizo Memo (A) No.1657/82 para Sr. Director S.I.D.-(SS)
15.12.81	D.10371	Figura entre otors, en una lista de uruguayos desaparecidos en Argentina, que fuera encontrada en dicho país. Eval.:A-1.- (AD)
13.10.83	30855/14	-Indica Idem. Doc. 15968 anotación del 14.6.82.- Eval.:A-1 (MB)
4.1.84	D.33092/001	- Indica idem. doc. 10371 y 15968.- Eval:A-1 (PS)
10.3.84	0383/80 Pers.006 y 015	Figura en una nómina de ciudadanos uruguayos "desaparecidos" en la República Argentina, publicada en el No.75 del periódico "COMPAÑERO" del P.V.P. del mes de Setiembre de 1979, mencionándose que "Fue detenido en su trabajo, frente a sus compañeros de la Cía. "Pelsa" en Lanús, Provincia de Buenos Aires, el 23 de Agosto de 1977". EVAL: [illegible] (Indica 1 al 3) (CC)

Fecha	Documentos	ANTECEDENTES A REGISTRAR	F.3
16/3/984	8401372 Pag.001	29/FEB/984 - Según lo publicado por el Semanario "EUSQUENA", se establece que la Comisión Uruguaya para los Derechos Humanos, que preside el Arquitecto Horacio TERRA AROCENA, envió una carta al Ministerio del Interior de la República Argentina, en procura del esclarecimiento de la "desaparición" de unos 130 ciudadanos uruguayos en ese país, entre 1974 y 1978. Dicha Comisión acompañó sus gestiones con una lista de personas en esa situación. en la que figura el causante como "desaparecido" desde el 23/08/977. EVAL: A-2 (CC)	

...CIO DE INTELIGENCIA
División I
(Seguridad)

MINISTERIO DE DEFENSA NACIONAL
SERVICIO DE INFORMACION DE DEFENSA
M/F

I A - 078218-5

Sección
Ac. Ant. Nac.
Ficha N.

Nombres y Apellidos: HERNANDEZ VIÑAS, Jorge Nelson.- (1) alias "Juan"

Fecha de Nacimiento: Año 1927.- 56 años (1982) (2)

Lugar de Nacimiento: (País - Ciudad o Localidad - etc.)

Cred. Civ.: Serie ATA N.º 3650 (10) Ced. Identidad: 484.370.

Otros documentos: (Pasaporte - Libreta Enrolam. - etc.)

Foto

Domicilio: Montevideo, Acevedo Diaz No. 1868 (en Marzo de 1964).- Olegario Andrade 4855 (año 1966)
(Ciudad o Localidad) (Calle) (N.º) (Telef.)

Filiación
- Edad Aparente ..... Color del Cutis Isla de Flores Nº 1814/003 (3)
- Color del Cabello ..... Estatura Aproximada .....
- Complexión ..... Aspecto Social .....
- Señas particulares .....

Ficha confeccionada en Montevideo, el 16 de abril de 1964.-

078218

ACTIVIDADES

(1) Laborales: Profesión ..... Lugar de trabajo .....

Cargo ..... Antigüedad .....

Otras Actividades .....

(2) Políticas: Ideología Troskista ..... Actuación .....

Antecedentes MILTE ó MILKE RUTH, RADICCIONE SANCHEZ (Esposa).-

Antecedentes familiares .....

(3) Sociales: Estado Civil Casado ..... Religión ..... Figuración .....

Grado Instrucción ..... Lugares que frecuenta .....

(4) Económicas: Situación ..... Capital aprox. ..... Vehículo .....
marca y N.o

Otros datos .....

Datos Complementarios .....

Apreciación Personal Gral. .....

FERNANDEZ VIÑAS, FICHA COMPLEMENTARIA Jorge Rafael.

Documento		078218 Antecedentes
Fecha	Origen	
Nov-1962.-	Lista 871 (P. O.R.).-	- Segundo Titular a la Cámara de Senadores, por la Lista 871 del Partido Obrero Revolucionario, en las elecciones del 25 de noviembre de 1962.-
10-[illegible]-964.-	[illegible]-75(1)-D-52.-	- Funcionarios policiales procedieron a la detención del reseñado en momentos que estaba cargando un su camión matrícula 441.265 estacionado frente a su domicilio, comprobándose que la carga consistía en colchones, catres, frazadas y abundante propaganda trotskista. Declaró que se dirigían al balneario Costa Azul de Canelones donde conjuntamente con otras personas entre los que están su señora [illegible] Ruth [illegible] de [illegible] y [illegible] Rafael [illegible], domiciliado este último en Acevedo Díaz Nº [illegible]70, los que también fueron detenidos, en ese momento. Se dirigían al balneario a efectos de pasar unas vacaciones y hacer estudio de temas de [illegible]. Posteriormente fue allanado su domicilio encontrándose abundante propaganda trotskista.-
16-[illegible]-6[illegible].	[illegible]-72-[illegible].-	- En el allanamiento a su domicilio, [illegible] documentación, en la cual [illegible] 7 de 1952, [illegible] [illegible] También [illegible]

FICHA COMPLEMENTARIA 754

Documento		078218 Antecedentes
Fecha	Origen	
		rias con ANCAP en huelga. La firma: Donato SANGIOVANNI (Presidente de ADEOM) y Luis M. PEREIRA SYLLA (Secretario General de ADEOM).- También figura como firmante de una circular dirigida a: "Compañeros miembros del Consejo Directivo de ADEOM" (1951).- El reseñado figura como que le enviaron una carta dirigida a Brandzen Nº 2166 Remite: Larrañaga Nº 2619, en ésta dirección figura en la guía una Carpintería de Roberto D. GAZZO, respondiendo al teléfono 5.11.62.- También figura como las personas [illegible] de vender los bonos.-
Año 1962.-	BM.-I/II	Citado en página 4.-
1-XI-1964.	B-72-D-109.-	- JORGE RAFAEL, HERNANDEZ VIÑAS ó JORGE NELSON, HERNANDEZ VIÑAS.-
29-X-1964.	B-72- D-110.	- Posee Cedula de Identidad No.484.370.- Domiciliado en la Calle Acevedo Diaz No.1868(en marzo de 1964).- - Elemento Comunista-Trotskista Candidato del "Partido Obrero Revolucionario" en las Elecciones Nacionales del año 1962.- - Recibe correspondencia desde Pekin para enviar a paises Latinoamericanos.-

FICHA COMPLEMENTARIA

FJ-5

Documento		078218 Antecedentes
Fecha.	Origen	
21/III/70	-2.-8.-	11/III/64.- En el día de la fecha recibe los servicios profecionales de Lopez Lomba Rafael, "abogado" a los efectos de retirar los objetos que le fueran incautados en el allanamiento llevado a cabo en su domicilio.
5/VIII/70.	15.-101.-	En 1968 estubo en Bella Unión , concurriendo al Campamento de UTAA.,viajando inmediatamente a Monte Caseros (Argentina).-(R)
12/3/73	D.348	Indica lo mismo que el anterior.-(GG).-
18-2-74 PD. 07.00 a 07.00	267	27-1-74 -Detenido al saberse requerido por la policía, habiendose presentado ante el Jgdo. Ldo. de Instrucción de 1er. Turno.- (DD)
18-2-74 PD. 07.00 a 07.00	262	2-2-74 -Es de tendencia Comunista y Trostkista.- (DD)
6-2-74 PD. 07.00 a 07.00	142	4-2-74 -Es indagado con los hechos sucedidos en el Edificio de la Intendencia Municipal -volanteada- Interrogado, manifestó desconocer el hecho; siendo delegado de ADEOM, siendo afiliado al "Partido Obrero Revolucionario" -P.O.R.-(DD)

HERNANDEZ VIÑAS: FICHA COMPLEMENTARIA JORGE NELSON:

706

078218

Documento		Antecedentes
Fecha	Origen	
10-XI-964.-	B-75(1)D-705.- El Día.-	-Funcionarios policiales procedieron a detenerlo durante los incidentes registrados entre estudiantes en el Instituto "Alfredo Vazquez Acevedo", durante la ocupación del mismo, el reseñado se encontraba armado de una machiporra.-
23/VIII/66	77/131	- Se domicilia en la calle Olegario Andrade 4855, de la ciudad de Montevideo. Figura en una relacion de personas las cuales estan vinculadas al "Instituto Cultural Uruguay-China"(I.C.U.CH.), del cual es suscriptor de material de propaganda.-
17/XI/966	B-72-D-185	- Hizo uso de la palabra en el acto público que se realizara en el día de la fecha en la intersección de las Calles Avda. Gral. Flores y San Fructuoso de la Ciudad de Montevideo, organizado por el "Partido Obrero Revolucionario" (Trotskista).-
Año 1966	Lista 871 del Part.Cb. Rev.-	-Figura como 2o.Titular a la Cámara de Senadores, 1er.Titular al Concejo Departamental y 9o.Titular a la Junta Departamental en las listas del "PARTIDO OBRERO REVOLUCIONARIO" en las Elecciones Nacionales del corriente año.-
Año 1966	877-D162	Indica- (1 Citado en el documento como Trostkista

FECHA	DOCUMENTOS	HERNANDEZ VIÑAS; ANTECEDENTES A REGISTRAR 078218 Jorge 57 -1
20.8.82	D.17920	-7.3.64:En el allanamiento realizado en su domicilio, fue hallada una libreta en el cual figura el nombre de ECHANIZ PADE de WONSEVER,Dinorah Violeta.-(0)-.
7/11/82	D.1513	Delegado de Mesa por las listas 968-1968-77-177-1811-4190-4191-7000-11811 en las elecciones nacionales del año 1971, por el Departamento de Mdeo. Circuito Nº 1365-1366-1369-1376-1379-1394-1405-1407-1408-1440-1442-1445-/ EVAL : A-1 (MS)
13/9/982	-------	Se contestó Memo. (A) N- 2260/982 para el M.E.C. (MS)
13/9/982	D.18969	Indica del (1) al (3) (MS)
18/9/982	-----	Se contestó memo. (A) N- 2405/982 para UTU (MS)

FECHA	DOCUMENTOS	078218 ANTECEDENTES A REGISTRAR	Fs 8

30-3-79

078218

Fn.9

JUNTA DE COMANDANTES EN JEFE

S. I. D.

Dep. I Secc. I.

Sub Secc. A/N

Ficha Nro. ..... Confec. .....

HERNANDEZ VIÑAS MEILAN — Apellidos

Jorge Nelson — Nombres

DOCUMENTOS: C/C ATA-3650 (Serie / Nro.) C/I. 484.370 (1) (Nro. / Dpto.)

OTROS DOC. ..... (Pasaporte / Lib. Enrol. / etc.)

NACIMIENTO: 56 años (1982) (2) (Fecha / Lugar)

DOMICILIO: Isla de Flores 1814/003 (3) - (Calle / Nro. / Teléf. / Ciudad o Localidad)

PROFESION U OCUPACION: .....

LUGAR: ..... CARGO: .....

IDEOLOGIA POLITICA: ..... CLASIFICACION: .....

DATOS COMPLEMENTARIOS: ..... (Est. Civil / Cónyuge / Hijos)

..... Otros familiares

Fecha	Documentos	078218 ANTECEDENTES A REGISTRAR
7.11.78	Doc.1513	-- Delegado de Mesa por las listas:968-1968-77-177-1811-4130 4191-7000-M81,1en las elecciones nacionales del año1971, por el Departamento de Montevideo.- .- Circuito N°1365-1366-1369-1376-1379-1394-1405-1407-1408-1440-1442 (Inf. Corte Electoral).- (Pág. N°0320) (M).- Continúan Circuitos:1445-
13/9/982	----------	Se contestó Memo. (A) Nº 2260/982 para el M.E.C. (MS)
13/9/982	D.18969	Indica (1) al (3) (MS) -
18/9/982	...	Se contestó Memo. (A) Nº 2405/982 para U.T.U. (MS)
28.1.84	783/79 pag.3	- 7.3.64- En un allanamiento que fue realizado en su domicilio, según material encontrado en el mismo se pudo establecer que SUAREZ NAIRAC, Enrique fue candidato del interior en la lista No. 4 de titulares a la integración de la Comisión Permanente de la 3ra. Asamblea de Profesores. Eval:A-2(M).-

11941 / 82
PAG. 0582

- POSEE ANTECEDENTES EN EL CO.NA.E -
EVAL - A - 1.C(D) INDICA ( ) ( ) ( )

1/2/84

SERVICIO DE INFORMACION DE DEFENSA

078219-3

Fs. 1

Dep. 1

Confeccionado el 8-IV-1970.-

VARIOS

FOTO

Apellidos HERNANDEZ RAIMONDI

Nombres Jorge Waldemar

Fecha de Nacimiento 16 años (1968) -21 de Junio de 1951.- 21/7/51 (4)

Lugar de Nacimiento Uruguay Montevideo (5)

Est. Civil Soltero -Casado (6)

Cred. Cívica BRA 25092 (7) Ced. Identidad 1.437.194-0 Ideo. (8)

Otros Documentos

Ocupación Empleado -Electricista (1)

Padre Evaristo (2)

Madre [illegible] (3)

Domicilio Pedro de Valdivia 5354 J.P. Varela 1520 (9) Ciudad Montevideo

Otros datos:

FICHA COMPLEMENTARIA

Ts-2

DOCUMENTO		078219 ANTECEDENTES
Fecha	Origen	
22-VI-968	B72-D37 Parte 19	-Detenido durante las Medidas Prontas de Seguridad por manifestación no autorizada y pedrea a funcionarios policiales con daños.-
18/8/978	- - - - - - -	Se contestó en Memo. (A) No.2777/978 para el C-2/ESMACO(PP)
23/9/82	19793 R.E.19320	Indica (1) al (4).-(U)(RJ).
16/9/82	19.320	Figura en el 106 lugar de la lista BCB del Partido NACIONAL Agrupación GRUPO LIBRE DEL P. NACIONAL Dpto. de MONTEVIDEO como candidato para integrar los Deliberantes Departamentales y Convenciones Nacionales en las Elecciones Internas de los PP.PP. del 28 de Noviembre de 1982. (RJ) (U)
15/10/82		Por Oficio Nº. 855/82 el S.I.D. [illegible] que de acuerdo [illegible] jecciones [illegible] cia. (RJ) (U)

D78220-1

JUNTA DE COMANDANTES EN JEFE

S. I. D.

Dep. I Secc. I

Sub Secc. A/N

Ficha Nº ..... Confec. 23.10.82

HERNANDEZ — Apellidos

José — Nombres

DOCUMENTOS: C/C. ..... Serie ..... Nº ..... C/I. ..... Nº ..... Dpto.

OTROS DOC. ..... Pasaporte ..... Lib. Enrol. ..... etc.

NACIMIENTO: ..... Fecha ..... Lugar

DOMICILIO: 18 de Julio y Treinta y Tres (Soriano) — Calle — Nº — Teléf. — Ciudad o Localidad

PROFESION U OCUPACION: .....

LUGAR: ..... CARGO: .....

IDEOLOGIA POLITICA: ..... CLASIFICACION: .....

DATOS COMPLEMENTARIOS ..... Est. Civil ..... Cónyuge ..... Hijos

..... Otros familiares

Fecha	Documentos	078220 ANTECEDENTES A REGISTRAR
17.09.82 (R.E.18	19.365 286)	13.04.60 - Afiliado al Partido Comunista con el Nro.2093, Círculo "Mercedes".-EVALUACION:B-2 (K)(EE)

VARIOS

JUNTA DE COMANDANTES EN JEFE

078221-9

S. I. D.

16/IX/982

Dep. I Secc. I

~~Sub Secc. A/N~~

Ficha Nº ..... Confec. .....

HERNANDEZ — Apellidos

José — Nombres

DOCUMENTOS: C/C. ..... Serie ..... Nº ..... C/I. ..... Nº ..... Dpto.

OTROS DOC. ..... Pasaporte ..... Lib. Enrol. ..... etc.

NACIMIENTO: ..... Fecha ..... Lugar

DOMICILIO: Fray Marco (Departamento de Florida)
Calle Nº Teléf. Ciudad o Localidad

PROFESION U OCUPACION: .....

LUGAR: ..... CARGO: .....

IDEOLOGIA POLITICA: ..... CLASIFICACION: .....

DATOS COMPLEMENTARIOS ..... Est. Civil ..... Cónyuge ..... Hijos

..... Otros familiares

Fecha	Documentos	078227 ANTECEDENTES A REGISTRAR F52
1/IX/82	18.310	30/XII/976 - Figura en una nómina de personas del Departamento de Florida, las cuales recieiberon propaganda izquierdista en el año 1976.- Entre la misma se puede citar: "PEKIN Y CHINA RECONSTRUYE" y "EL MENSAJERO DE SAN ANTONIO".- Evaluación: A - 1 .- (EE)(LG)

JUNTA COMANDANTES EN JEFE
Dep. 1

078221

B53

Confeccionado el 11.10.77

V A R I O S

FOTO

Apellidos HERNANDEZ

Nombres José

Fecha de Nacimiento

Lugar de Nacimiento

Est. Civil

Cred Cívica ..... Céd. Identidad .....

Otros Documentos

Ocupación

Padre

Madre

Domicilio Fray Marcos - FLORIDA Ciudad

Otros datos

IMP. CHIESA Hnos. Ltda. 3.000 - 5 - 76

J54

FICHA COMPLEMENTARIA

DOCUMENTO		078221 ANTECEDENTES
Fecha	Origen	
30.12.76 PEI No. 106/D2/76	D. 1629 DEI	- Figura en una nómina de personas del Departamento de Florida que recibieron propaganda izquierdista en el año 1976.- Entre la misma se puede citar: "PEKIN Y CHINA RECONSTRUYEN" y "EL MENSAJERO DE SAN ANTONIO".- Eval. A-1.- (S).-

JUNTA DE COMANDANTES EN JEFE
S. I. D.

078222-7

Dep. I V Secc. I

Sub. Secc. A/N

Ficha N.º ..... Confec. 28.10.82

[illegible] ..... Apellidos

José ..... Nombres

DOCUMENTOS: C/C ..... Serie ..... N.º ..... C/I. ..... N.º ..... Dpto.

OTROS DOC. ..... Pasaporte ..... Lib. Enrol. ..... etc.

NACIMIENTO: ..... Fecha ..... Lugar

DOMICILIO: ..... Calle ..... N.º ..... Teléf. ..... Ciudad o Localidad

PROFESION U OCUPACION: .....

LUGAR: ..... CARGO: .....

IDEOLOGIA POLITICA: ..... CLASIFICACION: .....

DATOS COMPLEMENTARIOS: ..... Est.Civil ..... Cónyuge ..... Hijos

..... Otros familiares

182705

B.2

078222

Fecha	Documentos	ANTECEDENTES A REGISTRAR
14.10.82	D.20867	15/1/74: Figura su nombre en un artículo del Periódico FARO (Públicación Oficial del Frente Amplio) de Rocha, al ser detenido conjuntamente con otros por haber sido sorprendidos en una Oficina Pública del Municipio hablando de temas políticos.- Fué suspendido y sumariado.- Ap.l.1.- (FE)

078223-5

JUNTA DE COMANDANTES EN JEFE

S. I. D.

Dep. PE Secc. I

Sub Secc. A/N

Ficha Nro. _____ Confec. _____

[redacted] José

Apellidos Nombres

DOCUMENTOS: C/C ..... C/I. .....

Serie Nro. Nro. Dpto.

OTROS DOC. .....

Pasaporte Lib. Enrol. etc.

NACIMIENTO: .....

Fecha Lugar

DOMICILIO: .....

Calle Nro. Teléf. Ciudad o Localidad

PROFESION U OCUPACION: [redacted]

LUGAR: ..... CARGO: .....

IDEOLOGIA POLITICA: ..... CLASIFICACION: .....

DATOS COMPLEMENTARIOS: .....

Est. Civil Cónyuge Hijos

[redacted]

Otros familiares

Fecha	Documentos	078223 ANTECEDENTES A REGISTRAR
23.7.73	Doc.1968	Es uno de los principales promotores de paros, huelgas y todo tipo de problemas laborales. Militante del Movimiento "26 de Marzo". Evaluación: B-3.-

SERVICIO DE INFORMACION DE DEFENSA

078224-3

Dep. 1

Confeccionado el 1 de diciembre del 1969.-

VARIOS

FOTO

Apellidos HERNANDEZ

Nombres José.-

Fecha de Nacimiento .....

Lugar de Nacimiento .....

Est. Civil .....

Cred. Cívica: ..... Céd. Identidad .....

Otros Documentos .....

Ocupación .....

Padre .....

Madre .....

Domicilio ..... Ciudad .....

Otros datos: .....

FICHA COMPLEMENTARIA

82

DOCUMENTO		ANTECEDENTES
Fecha	Origen	078224
Año 1967.	76 - 101.	Ha concurrido a algunas reuniones del M.N.R. (Movimiento Nacionalista Revolucionario de Unión Oriental).- No es activista.-

JUNTA DE COMANDANTES EN JEFE

S. I. D.

078225-0

Dep. I Secc. I

Sub Secc. A/N

Ficha No. ..... Confec. 15.7.83

HERNANDEZ ..... José .....
Apellidos Nombres

DOCUMENTOS: C/C. ..... **C/I.** .....
Serie No. No. Dpto.

OTROS DOC. .....
Pasaporte Lib. Enrol. etc.

NACIMIENTO: .....
Fecha Lugar

DOMICILIO: .....
Calle No. Teléf. Ciudad o Localidad

PROFESIÓN U OCUPACIÓN: .....

LUGAR: ..... **CARGO:** .....

IDEOLOGÍA POLÍTICA: ..... **CLASIFICACIÓN:** P.C.

DATOS COMPLEMENTARIOS .....
Est. Civil Conyuge Hijos

.....
Otros Familiares

195

FECHA	DOCUMENTOS	078225 ANTECEDENTES A REGISTRAR	B2
15.7.83	26314/925	-1971/1978:En información referente al P.C. obtenida por el Depto.III/S.ID. en éste período se establece: Integrante de la Regional 2 (12 y 19). 1964:Realizó un curso de capacitación militar en KCN/SÍNCL* Asistió a la Conferencia Nacional del Partido Comunista entre el 1 y 2 de diciembre de 1972.- 13.4.77:Recluído en el E.M.R. Nº1.Eval A-2 (BR).-	

078226-8

SERVICIO DE INFORMACION DE DEFENSA

Dep. 1

Confeccionado el 24 de diciembre de 1970.-

V A R I O S

F O T O

Apellidos HERNANDEZ

Nombres José.-

Fecha de Nacimiento .....

Lugar de Nacimiento .....

Est. Civil .....

Cred. Cívica ..... Ced! Identidad .....

Otros Documentos .....

Ocupación .....

Padre .....

Madre .....

Domicilio ..... Ciudad .....

Otros datos .....

FICHA COMPLEMENTARIA

B2

DOCUMENTO		078226 ANTECEDENTES
Fecha	Origen	
8-VII-1968.-	B.44.-D.8.-	Concurrió a acto del F.I.de L. en su sede de la C. de Minas, ubicado en 18 de Julio esq. de La Llama.- Evolución A-1,

078227-6

JUNTA DE COMANDANTES EN JEFE

S. I. D.

Dep. I Secc. I

Sub Secc. A/N

Ficha Nro. ..... Confec. .....

[redacted] José

Apellidos Nombres

(a) "El Camaval".

DOCUMENTOS: C/C ..... C/I. .....

Serie Nro. Nro. Dpto.

OTROS DOC. .....

Pasaporte Lib. Enrol. etc.

NACIMIENTO: .....

Fecha Lugar

DOMICILIO: .....

Calle Nro. Teléf. Ciudad o Localidad

PROFESION U OCUPACION: Empleado del Ministerio de Salud Pública -

LUGAR: ..... CARGO: .....

IDEOLOGIA POLITICA: ..... CLASIFICACION: .....

DATOS COMPLEMENTARIOS: .....

Est. Civil Cónyuge Hijos

Otros familiares

B2

Fecha	Documentos	078227 ANTECEDENTES A REGISTRAR
13.11.75	Doc.1964	Fue encargado del ICUS (Instituto Cultural Uruguayo Soviético en la Ciudad de Salto, donde realizó trabajos de reclutamiento de voluntarios para el VIET-CONG. Evaluación: F-6.-(J).-

15

B1

JUNTA DE COMANDANTES EN JEFE

Dep. I Secc. I

Sub Secc. A/N

S. I. D. 078228-4

Ficha Nro. ..... Confec. .....

HERNANDEZ FERNANDEZ — José

Apellidos — Nombres

DOCUMENTOS: C/C ..... C/I. .....

Serie Nro. Nro. Dpto.

OTROS DOC. .....

Pasaporte Lib. Enrol. etc.

NACIMIENTO: .....

Fecha Lugar

DOMICILIO: .....

Calle Nro. Teléf. Ciudad o Localidad

PROFESION U OCUPACION: .....

LUGAR: ..... CARGO: .....

IDEOLOGIA POLITICA: ..... CLASIFICACION: .....

DATOS COMPLEMENTARIOS: .....

Est. Civil Cónyuge Hijos

.....

Otros familiares

B2.

Fecha	Documentos	078228 ANTECEDENTES A REGISTRAR
26.09.78	Doc.1216 (017)	-Afiliado al Partido Comunista segun carné Nº69513,fecha de ingreso 21.11.72.Eval:A-1.(J).-
26.02.81 4370/81	C.H.C.P.No. Perm.Mdeo.	27.8.81. En el día de la fecha se contestó dicha Constancia a nombre de: HERNANDEZ HERNANDEZ, José Raúl solicitada para permanencia en la Universidad de la República -Fac. de Agronomía, no pudiéndose establecer que se trate de la persona solicitada.- (Q)
17/8/983	--------	Se contestó Memo. (A) Nº 1842/983 para la P.N.N. (MS)

SERVICIO DE INTELIGENCIA 078229-2

Dep. I (Seguridad)

Sección

Ficha N.o ..... **confeccionada el** 25-2-65.-

Apellidos HERNANDEZ FAUNDEZ,

Nombres José

Fecha de Nacimiento:

Lugar de Nacimiento:

Cred. Civ.: **Ced. Identidad:**

Prontuario: **F. Censal:**

Padre:

Madre:

Domicilio: Ciudad:

Otros datos (Documentos y señas personales)

FICHA COMPLEMENTARIA

Documento			07822 o Antecedentes
N.º	Fecha	Orígen	
B-75(1) D-435.-	Marzo 65.-		Aparece su fotografía en la Revista "Publicación Ilustrada" de la República Democrata Alemana, donde hace declaraciones con motivo de su visita a dicha República.-
75/2166.-	11-X-965.-		El occeñor figura en una relación de personas que fueron detenidas por violación a las "Leyes de Seguridad", que fueron recopiladas por el Consejo Nacional de Gobierno.- La detención se realizó [illegible] de Policía en el Departamento de Montevideo.-

MINISTERIO DE DEFENSA NACIONAL

S. I. D.

078230-0

Dep. I Secc. I

Sub-Secc. **A/N**

Ficha Nº ..... Confec. .....

HERNANDEZ PARODI José

Apellidos Nombres

DOCUMENTOS: C|C ..... C|I .....

Serie Nº Nº Dpto.

OTROS DOC.: .....

Pasaporte Lib. Enrol. etc.

NACIMIENTO: .....

Fecha Lugar

DOMICILIO: ① Punta del Este

Calle Nº Telef. Ciudad o Localidad

PROFESION U OCUPACION: .....

LUGAR: ② Cine Fragata **CARGO** .....

IDEOLOGIA POLITICA ..... **CLASIFICACION** .....

DATOS COMPLEMENTARIOS .....

Est. Civil [illegible] Conyuge Hijos

.....

otros familiares

Ficha confeccionada en Montevideo el 1º de setiembre de 1[illegible]

32

FECHA	DOCUMENTOS	078230 ANTECEDENTES A REGISTRAR
22-V-67	59-10	Figura en una relación de activos simpatizantes de izquierda, del Dpto. de Maldonado.-(W)

130

SERVICIO DE INFORMACION DE DEFENSA
Dep. 1

Sección .....

MINISTERIO DE DEFENSA NACIONAL
SERVICIO ... DEFENSA
Ficha Nº ..... M/F

I.d' 078231-8

confeccionada el 8-II-66

FOTO

Apellidos HERNANDEZ NOCE

Nombres José Artigas

Fecha de Nacimiento: 20 años de edad

Lugar de Nacimiento: .....

Cred. Civ.: ..... Ced. Identidad: .....

Prontuario: ..... F. Censal: .....

Padre: .....

Madre: .....

Domicilio: León Pérez 3675 Ciudad: Montevideo

Otros datos (Documentos y señas personales) .....

Funcionario del Banco República.-

66328

FICHA COMPLEMENTARIA

DOCUMENTO			078231 ANTECEDENTES
Nº	FECHA	ORIGEN	
	11-XII-65 21-X-965.-	25/2 75/2166	-Funcionario del Banco República. Soltero, 20 años de edad, domiciliado en León Pérez 3675. Detenido en oportunidad de encontrarse en una Asamblea realizada dentro del Banco, siendo la misma violatoria de las Medidas Prontas de Seguridad.-

078232-6

SERVICIO DE INFORMACION DE DEFENSA

Dep. 1

V A R I O S

Confeccionado el 19.7.77.

FOTO

Apellidos HERNANDEZ

Nombres José Carlos

Fecha de Nacimiento

Lugar de Nacimiento

Est. Civil

Cred. Cívica Céd. Identidad

Otros Documentos

Ocupación

Padre

Madre

Domicilio Ciudad

Otros datos:

chiesa hnos. - 4.000 - 5/77

FICHA COMPLEMENTARIA

DOCUMENTO		078232 ANTECEDENTES
Fecha	Origen	
25.1.74 Inf del Ministerio del Interior	Doc.131	-Fué detenido por la Policía de Rocha en aplicación de las Medidas Prontas de Seguridad, previsto por el decreto de fecha 1ro.de Junio de 1973.- Evaluación A-1 (JJ)

JUNTA DE COMANDANTES EN JEFE 078233-4

S. I. D.

Dep. I Secc. I

Sub Secc. A/N

Ficha Nº ..... Confec. .....

HERNANDEZ ..... José M.- .....

Apellidos Nombres

DOCUMENTOS: C/C .... C/I. .....

Serie Nº Nº Dpto.

OTROS DOC. .....

Pasaporte Lib. Enrol. etc.

NACIMIENTO: ....

Fecha Lugar

DOMICILIO: .....

Calle Nº Telef. Ciudad o Localidad

PROFESION U OCUPACION: .....

LUGAR: ..... CARGO: .....

IDEOLOGIA POLITICA: ..... CLASIFICACION: .....

DATOS COMPLEMENTARIOS: .....

Est. Civil Cónyuge Hijos

.....

Otros familiares

Fecha	Documentos	078233 ANTECEDENTES A REGISTRAR
3.12.81.	D.10085	DNII: 6.5.976: Presentó a Jaime Idalino TERRA, presentó con Ramón CACERES a Antonio Balois ANTUNEZ OLIVERA, presentó con Juan P. BLANCOIS a Raúl NIETO con esta última persona presentó a Reynaldo Omar COTAN SANCHEZ y con Santiago Raúl BARRIOS a Alberto Daniel CURBELO para su afiliación al P.C. según material incautado por CCOA.- Se Aprobó por Nota Nº2832/80/D una solicitud de beca a nombre de FERNANDEZ MEYER, José Enrique, no pudiéndose establecer si se trata de la misma persona que registra el antedente anterior.- (SM).-

078234-2

MINISTERIO DE DEFENSA NACIONAL

S. I. D.

Dep. I Secc. I

Sub Secc. A/N

Ficha Nro. ..... Confec.....

HERNANDEZ — Apellidos

José Gregorio — Nombres

DOCUMENTOS: C/C CDA 04106 — Serie Nro. — C/I. ..... — Nro. Dpto.

OTROS DOC. ..... — Pasaporte Lib. Enrol. etc.

NACIMIENTO: 28 años (1958) — Fecha — Uruguay — Lugar

DOMICILIO: 18 de Julio 172 (Canelones) (1958) — Calle Nro. Teléf. Ciudad o Localidad

PROFESION U OCUPACION: Construcción

LUGAR: ..... CARGO: .....

IDEOLOGIA POLITICA: Comunista CLASIFICACION: .....

DATOS COMPLEMENTARIOS: .....

Esi. Civil — Cónyuge — Hijos

.....

Otros familiares

B2

Fecha	Documentos	078234 ANTECEDENTES A REGISTRAR
21.4.75	Doc.656	Afiliado al Partido Comunista el 22.03.58 con el No. 05816. (Microfilm incautado a RODNEY ARISMENDI) . Eval. B-2.(E).-

054

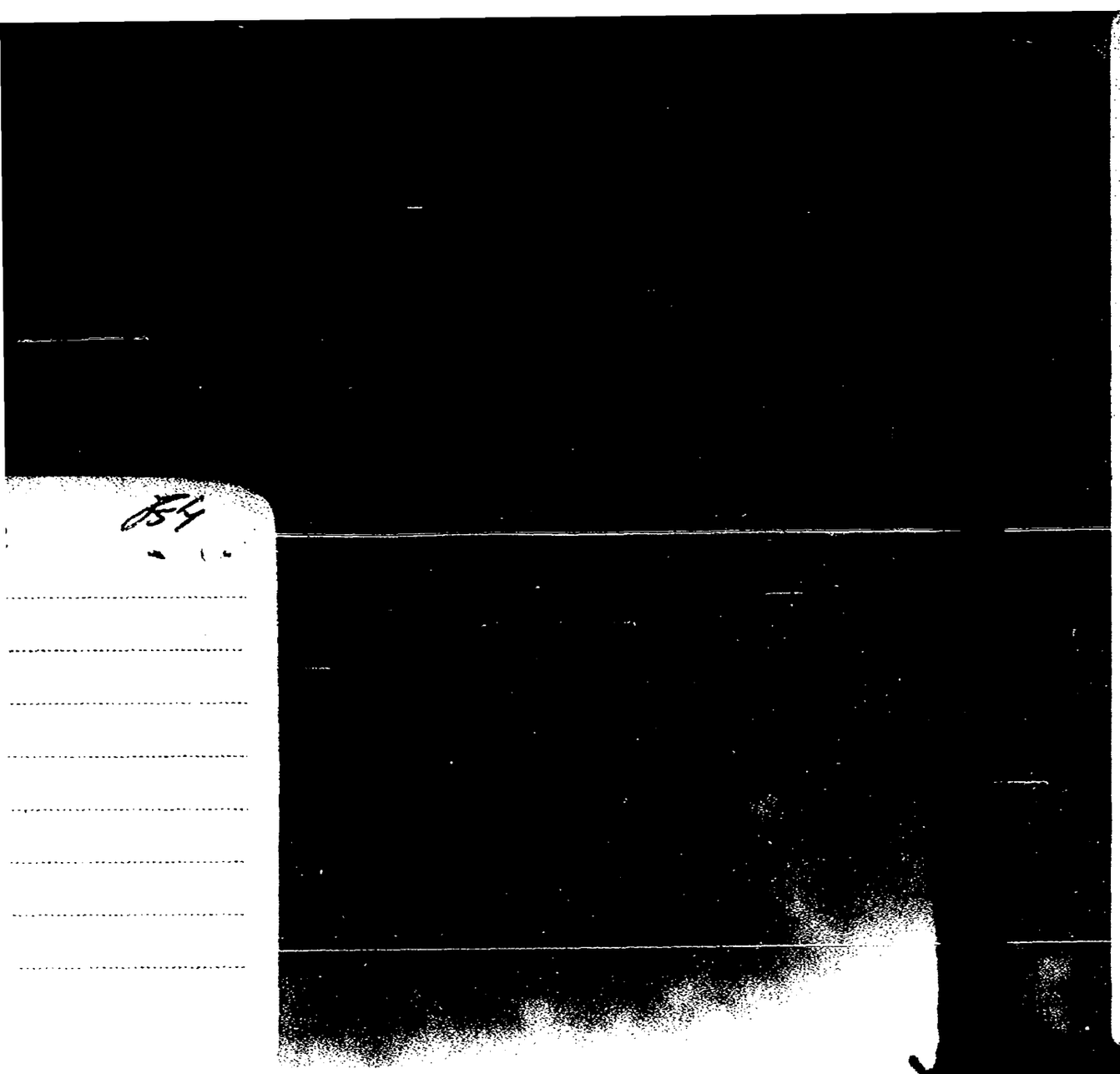

078235-9

MINISTERIO DE DEFENSA NACIONAL

S. I. D.

HERNANDEZ — Apellidos

José Humberto — Nombres

DOCUMENTOS: C/C ..... Serie ..... Nro. ..... C/I. ..... Nro. ..... Dpto.

OTROS DOC. ..... Pasaporte ..... Lib. Enrol. ..... etc.

NACIMIENTO: ..... Fecha ..... Lugar

DOMICILIO: ..... Calle ..... Nro. ..... Teléf.

PROFESION U OCUPACION: Peón de tambo

LUGAR: ..... CARGO: .....

IDEOLOGIA POLITICA: Comunista CLASIFICACION: .....

DATOS COMPLEMENTARIOS: ..... Est. Civil ~~111414~~ Cónyuge

..... Otros familiares

B1

Dep. I Secc. 1

Sub Secc. **A/N**

Ficha Nro. ..... Confec. .....

Florida

Ciudad o Localidad

Hijos

B2

Fecha	Documentos	078235 ANTECEDENTES A REGISTRAR
21.4.75	Doc. 656	Afiliado al Partido Comunista el 31.01.57 con el No. 05784. (Microfilm incautado a RODNEY ARISMENDI). Eval. B-2.(E).-

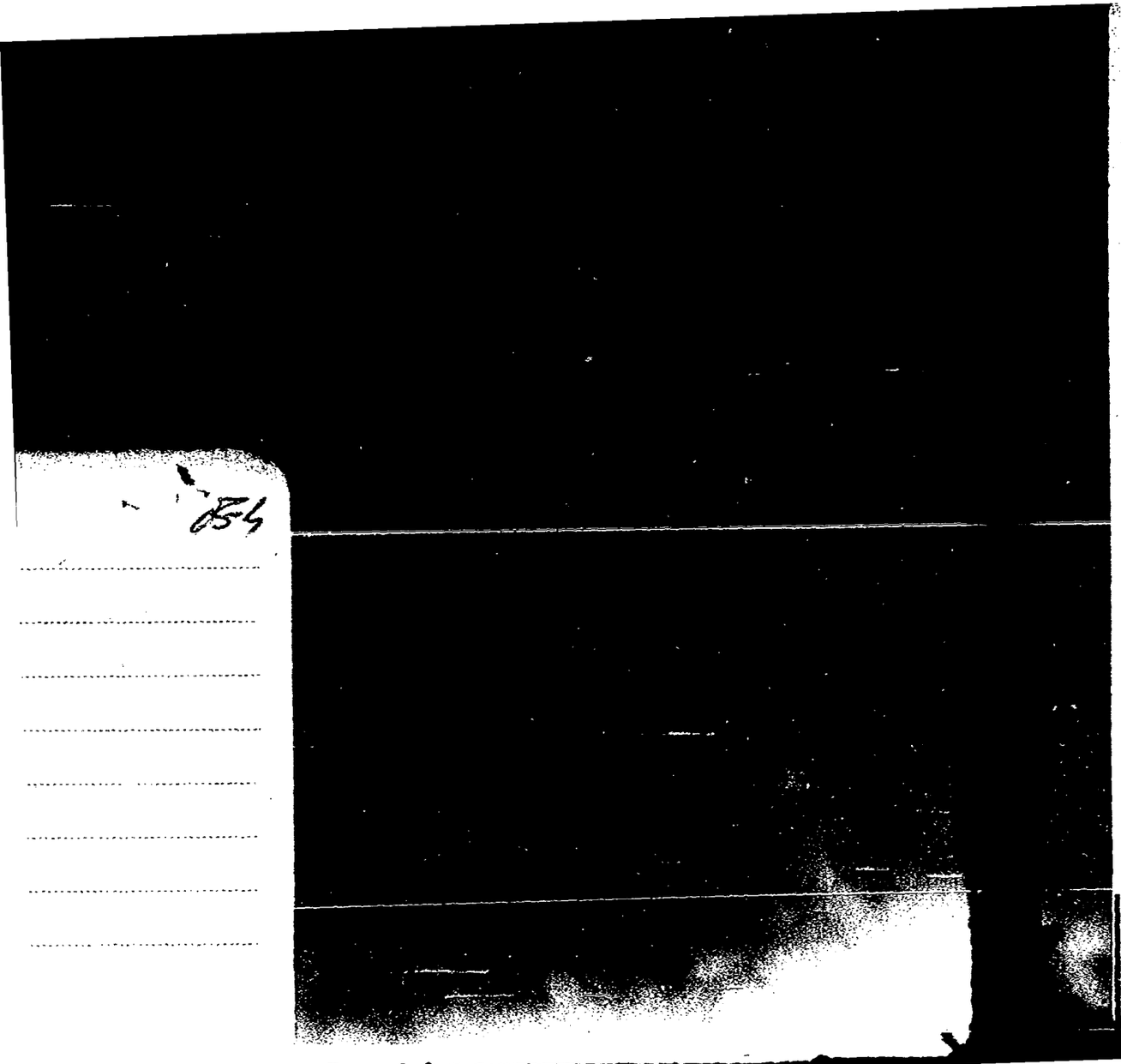

JUNTA DE COMANDANTES EN JEFE

S. I. D. 078236-F G. D

Ficl

HERNANDEZ BONILLA (1) — Apellidos

JOSE IGNACIO (2) — Nombres

DOCUMENTOS: C/C ..... Serie BSA 4100 (3) Nº C/I. Nº 625.218 (4) Dpto.

OTROS DOC. ..... Pasaporte Lib. Enrol. etc.

NACIMIENTO: ..... Fecha Lugar

DOMICILIO: Pedro Celestino Bauzá 4716 (5) Calle Nº Teléf. Ciuda

PROFESION U OCUPACION: .....

LUGAR: ..... CARGO: .....

IDEOLOGIA POLITICA: ..... CLASIFICACION: .....

DATOS COMPLEMENTARIOS: ..... Est. Civil ..... Cónyuge

..... Otros familiares

Fs1

I Secc. I

Sub Secc. A/N

Nº ..... Confec. 5.2.82

o Localidad

8575 Hijos

078236

Fs2

Fecha	Documentos	ANTECEDENTES A REGISTRAR
2.2.82	D.11673	"MUNDO COLOR" 1.2.82. La Caja de Auxilios de Vendedores de Diarios y Revistas de Montevideo procederá el día 2.2.82 a realizar un acto eleccionario, para la renovación parcial de autoridades. En dicho acto se votará una sola lista, la cual está integrada entre otros por el causante como Suplente General(VM
9-8-83	29145/002	Indica IDEM.Doc.D.11673. Eval.A-2 (SI). Indica (1) al (5)

JUNTA DE COMANDANTES EN JEFE

S. I. D.

078237-5

Dep. I Sect. I

Sub Secc. A/N

Ficha Nº ..... Confec. 16.10.82

HERNANDEZ (Apellidos) José L. (Nombres)

DOCUMENTOS: C/C. ..... (Serie, Nº) C/I. ..... (Nº, Dpto.)

OTROS DOC. ..... (Pasaporte, Lib. Enrol., I, etc.)

NACIMIENTO: ..... (Fecha, Lugar)

DOMICILIO: ..... (Calle, Nº, Teléf., Ciudad o Localidad)

PROFESION U OCUPACION: .....

LUGAR: ..... CARGO: .....

IDEOLOGIA POLITICA: ..... CLASIFICACION: .....

DATOS COMPLEMENTARIOS ..... (Est. Civil, Cónyuge, Hijos)

..... (Otros familiares)

~~47299~~

Fecha	Documentos	078237 ANTECEDENTES A REGISTRAR
19.8.82	17.904	01.07.75 - Afiliado al Partido Demócrata Cristiano según material incautado a GERARDO RICARDO GRASSI.-EVALUACION: B-2 (EE) (LG)

JUNTA DE COMANDANTES EN JEFE

Dep. VII Secc. I

Sub Secc. A/N

S. I. D. 078238-3

Ficha Nº ..... Confec. 5.X.79

HERNANDEZ (Apellidos) JOSE LUIS (Nombres)

DOCUMENTOS: C/C ..... (Serie) (Nº) C/I. 54.072 (Canelones) (Nº) (Dpto.)

OTROS DOC. ..... (Pasaporte) (Lib. Enrol.) (etc.)

NACIMIENTO: ..... (Fecha) (Lugar)

DOMICILIO: Ansina S/N Las Piedras (Calle) (Nº) (Teléf.) (Ciudad o Localidad)

PROFESION U OCUPACION: .....

LUGAR: EL DIA CARGO: Cronometrista

IDEOLOGIA POLITICA: ..... CLASIFICACION: .....

DATOS COMPLEMENTARIOS: ..... (Est. Civil) (Conyuge) (Hijos)

..... (Otros familiares)

18-5-81

Fecha	Documentos	078238 ANTECEDENTES A REGISTRAR
NOV.79	DNII	DUDOSO HERNANDEZ JOSE ORGANIZACION: PDC. 14.11.75 afiliado al P.D.C. según material incautado el 1.7.75. a Gerardo Ricardo Grassi Figueredo. HERNANDEZ JOSE LUIS ORGANIZACION: P.D.C. DOMICILIO: AVENIDA 18 de Julio 945 en 1974 30.1.74. figura en una nómina de cotizantes del P.D.C. incautadas Jorge Aníbal Ceta Ravera, encargado de la cobranza de la Coordinadora "C" adjunta a Nota S/N del 14.1.74. se establece que pasa a jurisdicción de la Coordinadora B.
22/4/82	D. 14013	Indice datos filiatorios (FE)

JUNTA DE COMANDANTES EN JEFE
S. I. D.

078230-1 V

Dep. I Secc. I

Sub. Secc. XXX

Ficha N.º ..... Confec. 10.9.82

HERNANDEZ SUAREZ — Apellidos

José María — Nombres

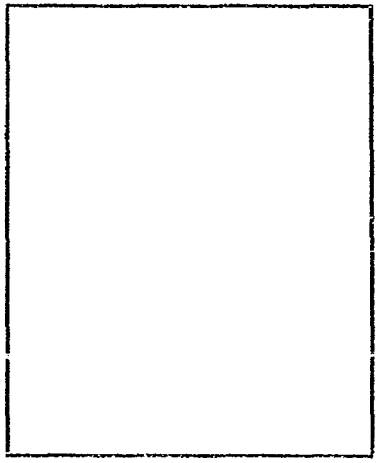

DOCUMENTOS: C/C ..... Serie ..... N.º C/I. ..... N.º ..... Dpto.

OTROS DOC. ..... Pasaporte ..... Lib. Enrol. ..... etc.

NACIMIENTO: 15 años en 1900 — Fecha — Uruguay — Lugar

DOMICILIO: Rivera 1102 — Calle — N.º — Teléf. — Ciudad o Localidad

PROFESION U OCUPACION: .....

LUGAR: ..... CARGO: .....

IDEOLOGIA POLITICA: ..... CLASIFICACION: .....

DATOS COMPLEMENTARIOS: Soltero — Est Civil — Cónyuge — Hijos

..... Otros familiares

1771

82

070239

Fecha	Documentos	ANTECEDENTES A REGISTRAR
27.8.82	18169/PD	-26.8.82.-Arribó a Montevideo,siendo detenido a solicitud de la Secc.3ro.de Policía.Eval:A-1.(TT)

30-3-79

078240-9

JUNTA DE COMANDANTES EN JEFE

S. I. D.

Dep. I Secc. I

Sub Secc. A/N

Ficha Nro. ..... Confec. .....

HERNANDEZ BACCINO — Apellidos

JOSE LUIS — Nombres

DOCUMENTOS: C/C BJA-16241 — Serie Nro. C/I. ..... Nro. Dpto.

OTROS DOC. ..... Pasaporte Lib. Enrol. etc.

NACIMIENTO: ..... Fecha Lugar

DOMICILIO: ..... Calle Nro. Teléf. Ciudad o Localidad

PROFESION U OCUPACION: .....

LUGAR: ..... CARGO: .....

IDEOLOGIA POLITICA: ..... CLASIFICACION: .....

DATOS COMPLEMENTARIOS: ..... Est. Civil [illegible] Cónyuge Hijos

.....

Otros familiares

B2

078240

Fecha	Documentos	ANTECEDENTES A REGISTRAR
7.11.78	Doc.1513	-- Delegado de Mesa por las listas : 808-1808.- , en las elecciones nacionales del año1971, por el Departamento de Montevideo.- .- Circuito N° 1559-1593.- (Inf. Corte Electoral).- (Pág. N°0320) (M).-

078241-F

JUNTA DE COMANDANTES EN JEFE — **VARIOS** — Dep. I — Secc. I

S. I. D. — Sub Secc. A/N

Ficha Nº ..... Confec. 20.4.81

HERNANDEZ BORGIANI — Jose Luis

Apellidos — Nombres

DOCUMENTOS: C/C ..... (Serie / Nº) — C/I. Nº 885.977 Dpto.

OTROS DOC. ..... (Pasaporte / Lib. Enrol. / etc.)

NACIMIENTO: 38 años (1979) (Fecha) — ..... (Lugar)

DOMICILIO: 8 de Octubre 4055 (Calle / Nº) — ..... (Teléf.) — ..... (Ciudad o Localidad)

PROFESION U OCUPACION: .....

LUGAR: ..... CARGO: .....

IDEOLOGIA POLITICA: ..... CLASIFICACION: .....

DATOS COMPLEMENTARIOS: Oriental Casado (Est. Civil / Conyuge) — ..... (Hijos)

..... (Otros familiares)

60

B2

Fecha	Documentos	078241 ANTECEDENTES A REGISTRAR
09.02.79 P.D.6a6	D.0251 N°035	-El causante se encuentra requerido, registrando también antecedentes penales, por tal razón fue entregado a autoridades del Departamento de Servicios de Vigilancia de la D.de Investigaciones.-(O)-.

JUNTA DE COMANDANTES EN JEFE

078242-5

DE1

S. I. D.

Dep. I Secc. I

Sub Secc. A/N

Ficha N.º ..... Confec 24.8.83

HERNANDEZ DIAZ — Apellidos

JOSE LUIS — Nombres

DOCUMENTOS: C/C. BNA Nº17.248 — Serie / N.º

C/I. 1.043.537-7 (1) — N.º / Dpto.

OTROS DOC. — Pasaporte / Lib. Enrol. / etc.

NACIMIENTO: 31 años en 1970 /17.12.939 (2) — Fecha / lugar

DOMICILIO: Sotelo 3897 (en 1970) /Gonzalo Ramirez 1686 Apto.9 (3) — Calle / N.º / Teléf. / Ciudad o Localidad

PROFESION U OCUPACION: Guarda CUTCSA (en 1970)

LUGAR: ..... CARGO: .....

IDEOLOGIA POLITICA: ..... CLASIFICACION: .....

DATOS COMPLEMENTARIOS: ..... Est. Civil / Cónyuge / Hijos

..... Otros familiares

078242

Fecha	Documentos	ANTECEDENTES A REGISTRAR	52
19.02.979	Doc.274	- 30.11.970- Afiliado al P.Comunista con el Nº51547, Secc. Transporte, Agrup.:N.Alvarez, siendo presentado para su afiliación por ROBERTO URRUTY, CARLOS PRESTES y HEBER SANCHEZ; según documentación incautada por OCOA en Feb/76.- EVALUACION:A-1. (i).	
24.8.83	.....	Memo(A)1902/83 para UTU.-(i).-	
24.8.83	D.29666/83	- Indica (1 al 3).-(i).-	

078243-3

MINISTERIO DE DEFENSA NACIONAL

S. I. D.

Dep. I Secc. I

Sub Secc. A/N

Ficha Nro. ..... Confec. .....

HERNANDEZ (Apellidos) — José María (Nombres)

DOCUMENTOS: C/C CDA 03932 (Serie / Nro.) C/I. ..... (Nro. / Dpto.)

OTROS DOC. ..... (Pasaporte / Lib. Enrol. / etc.)

NACIMIENTO: 27 años (1960) (Fecha / Lugar)

DOMICILIO: Ituzaingó (Calle) ..... (Nro.) ..... (Teléf.) San José (Ciudad o Localidad)

PROFESION U OCUPACION: Empleado SP.

LUGAR: ..... CARGO: .....

IDEOLOGIA POLITICA: Comunista CLASIFICACION: .....

DATOS COMPLEMENTARIOS: .....

Est. Civil — Cónyuge — Hijos

Otros familiares

B2

Fecha	Documentos	078243 ANTECEDENTÉS A REGISTRAR
21.4.75	Doc. 656	Afiliado al Partido Comunista el 24.05.60. con el No. 11423. (Microfilm incautado a RODNEY ARISMENDI). Eval. B-2.(E).-

078243 ANTECEDENTES

Doc.0001/76.-(00)

F. Ingr. 24.05.60 27 años

Dom: Ituzaingó (San José).-

C.C. CDA 03932

Empleado MSP.-

Eval. B-2.-

078244-1

Fs1

JUNTA DE COMANDANTES EN JEFE

S. I. D.

C/G

Dep. I Secc. I

Sub Secc. A/N

Ficha Nº ..... Confec. 16.2.83

HERNANDEZ AUGUSTO — José María

Apellidos — Nombres

DOCUMENTOS: C/C. E.A.A. 1674 — C/I. 17.090 (Rocha)

Serie — Nº — Nº — Dpto.

OTROS DOC. .....

Pasaporte — Lib. Enrol. — etc.

NACIMIENTO: 93 años (1982)

Fecha — Lugar

DOMICILIO: [illegible] 1674 — Rocha

Calle — Nº — Teléf. — Ciudad o Localidad

PROFESION U OCUPACION: [illegible]

LUGAR: ..... CARGO: .....

IDEOLOGIA POLITICA: [illegible] CLASIFICACION: .....

DATOS COMPLEMENTARIOS [illegible]

Est. Civil — Cónyuge — Hijos

.....

Otros familiares

~~183~~

Fecha	Documentos	078244 ANTECEDENTES A REGISTRAR
13/1/83	23691/030	Electo 2do. Suplente. del Organo Deliberante Nacional del Partido Nacional por el Departamento de Rocha. Hoja de Votación C.A.C. de acuerdo al Escrutinio de las Elecciones Internas de los Partidos Políticos habilitados, efectuadas el 28-XI-82. — Eval. A-1 (BB.).
4.5.84.	33090/83 Pág.68	-Indica Idem.Doc. 23691/83.Eval: A-1.(KE)

B1

JUNTA DE COMANDANTES EN JEFE

S. I. D.

VARIOS

078245-8

Dep. I Secc. I

Sub Secc. A/N

Ficha Nº ..... Confec. 24.8.82

HERNANDEZ CELEZ — Apellidos

JOSE NELSON — Nombres

DOCUMENTOS: C/C. Q.A.A. 35750 — Serie / Nº

C/I. 1.041.993-6 — Nº / Dpto.

OTROS DOC. ..... — Pasaporte / Lib. Enrol. / etc.

NACIMIENTO: 13.10.1945 Florida — Fecha / Lugar

DOMICILIO: Independencia Nº854 — Calle / Nº / Teléf. / Ciudad o Localidad

PROFESION U OCUPACION: Hacendado

LUGAR: Villa Vieja 3ra.Secc.Policial CARGO: .....

IDEOLOGIA POLITICA: ..... CLASIFICACION: .....

DATOS COMPLEMENTARIOS Casado — Est. Civil / Cónyuge / Hijos

[illegible] JOSE (Pdre) Y SOFIA [illegible] — Otros familiares

Fecha	Documentos	078245 ANTECEDENTES A REGISTRAR
C.H.C.P.N°01/201/81.FLORIDA.INGRESO		-DATOS DE LA D.I.I.: 8.10.71:-En la fecha es invitado a concurrir a esta Dirección para prestar declaración con respecto a una placa con la siguiente leyenda:- "Plazoleta Roberto Rohn-Homenaje y compromiso de los estudiantes de medicina de seguir luchando hasta la liberación nacional. 29.9.70, 29.9.71, A.E.M.-F.E.UU." Expresó que es Director-Gerente de la firma Tammaro S.A. y que dicho trabajo se realizó en su casa pero ignora más detelles ya que fue tomado por algún emplea do de la firma.- Fue puesto en libertad por orden Superior. -21.8.82: En la fecha se contestó dicha constancia a nombre del causante, SIN ANOTACIONES en este Servicio para ingreso en la Dirección de Loterías y Quinielas, no pudiéndose establecer que los antecedentes registrados le pertenezcan al titular de la constancia.(MV)

078240-6

SERVICIO DE INFORMACION DE DEFENSA

Dep. 1

V A R I O S

Confeccionado el 15.7.77

FOTO

Apellidos HERNANDEZ CEDRES

Nombres José Pablo

Fecha de Nacimiento 25.1.960

Lugar de Nacimiento Maldonado

Est. Civil Soltero

Cred. Cívica ..... Céd. Identidad 20.600 Maldonado

Otros Documentos .....

Ocupación .....

Padre .....

Madre .....

Domicilio Arazá 275 ..... Ciudad Maldonado

Otros datos: .....

.....

.....

~~66031~~

chiesa hnos. - 1000 5 77

FICHA COMPLEMENTARIA

DOCUMENTO		078246 ANTECEDENTES
Fecha	Origen	
15.7.77 PD. 7 a 7	677 D.N.I.I.	7.7.77 -Detenido al arribar al puerto metropolitano procedente de la República Argentina portando permiso consular por carecer de documenración. Indagado, expresó que se encuentra radicado conjuntamente con su madre en la ciudad de Bs. Aires desde el 9.9.76 y que su documento de identidad lo extravió en un lugar que no puede precisar radicando la denuncia en la Seccional la de Avellaneda. Corroborada su identidad fue entregado bajo recibo a Mary Maura Cedrés Gonzalez. Es de constar que ésto hecho se reitera a diario con personas que arriban a nuestro País procedentes desde la vecina orilla.- (DD)
26.3.83	22644/82	5.11.82:El M.RR.EE. informa al Consulado uruguayo en Buenos Aires que se autoriza la expedición del Pasaporte al causante.-Eval:A-1(AD)

078247-4

MINISTERIO DE DEFENSA NACIONAL
S. I. D.

Dep. I Secc. I

Sub Secc. A/N

Ficha Nro. ..... Confec. .....

HERNANDEZ (Apellidos) — José Primitivo (Nombres)

DOCUMENTOS: C/C BTB 03772 (Serie / Nro.) C/I. ..... (Nro. / Dpto.)

OTROS DOC. ..... (Pasaporte / Lib. Enrol. / etc.)

NACIMIENTO: ~~42 años~~ (1961) (Fecha / Lugar)

DOMICILIO: Carlos Ma. Ramírez 2269. (1961) (Calle / Nro. / Teléf. / Ciudad o Localidad)

PROFESION U OCUPACION: Carpintero madera

LUGAR: ..... CARGO: .....

IDEOLOGIA POLITICA: Comunista CLASIFICACION: .....

DATOS COMPLEMENTARIOS: ..... (Est. Civil / Cónyuge / Hijos)

..... (Otros familiares)

Fecha	Documentos	078247 ANTECEDENTES A REGISTRAR
21.4.75	Doc. 656	Afiliado al Partido Comunista el 25.09.61. con el No. 76141. (Microfilm incautado a RODNEY ARISMENDI). Eval. B-2.(E).-

JUNTA DE COMANDANTES EN JEFE V A R I O S Dep. I Secc. I

Sub Secc. A/N

S. I. D. 078248-2 Ficha Nº ..... Confec. 14.9.81

HERNANDEZ HERNANDEZ José Raúl
Apellidos Nombres

DOCUMENTOS: C/C BZB 24.286 C/I. 873.440
Serie Nº Nº Dpto.

OTROS DOC. .....
Pasaporte Lib. Enrol. etc.

NACIMIENTO: 18.04.937 Ievalleja Uruguay
Fecha Lugar

DOMICILIO: Propios 1645 Ap.002(1967/1975)- Vicente basarcoite 4484 (1975/1981)
Calle Nº Teléf. Ciudad o Localidad

PROFESION U OCUPACION: Empleado

LUGAR: Facultad de Agronomía CARGO: .....

IDEOLOGIA POLITICA: ..... CLASIFICACION: .....

DATOS COMPLEMENTARIOS: .....
Cónyuge Est. Civil Hijos

Hijo de. José María y María reina.
Otros familiares

B2

078248

Fecha	Documentos	ANTECEDENTES A REGISTRAR
26.02.81 4370/81	C.H.C.P. M. Perm.Mdeo.	.- 27.8.981. En el día de la fecha se contestó dicha Constancia con antecedentes, para Permanencia en la Universidad de la República a nombre de, HERNANDEZ FERNANDEZ, José, no pudiéndose establecer que se trate de la persona solicitada.- (Q)

SERVICIO DE INFORMACION DE DEFENSA
MINISTERIO DE DEFENSA NACIONAL
SERVICIO DE INFORMACION DE DEFENSA
Dep. 1
M / F
Sección I.V.0203 - 7039

078249-0

Ficha Nº ..... confeccionada el 27-mayo-1966.-

FOTO

Apellidos HERNANDEZ MERINO

Nombres José Rómulo

Fecha de Nacimiento: año 1913.-

Lugar de Nacimiento: República del Uruguay.-

Cred. Cív.: ..... Ced. Identidad. .....

Prontuario: ..... F. Censal: .....

Padre: .....

Madre: .....

Domicilio: ..... Ciudad: .....

Otros datos (Documentos y señas personales) Camionero de ANCAP.-

FICHA COMPLEMENTARIA

Documento			078249 ANTECEDENTES
Nº	Fecha	Origen	
75/1547.	22-VIII-65	El Debate.	En el diario "El Debate" de la fecha se informa que el reseñado le suministraba nafta sustraida de la aviación de Pando, a Bernardo Mader quien la comercializaba en la estación de nafta de su propiedad.- Es oriental, casado de 52 años de edad.-

JUNTA DE COMANDANTES EN JEFE

S. I. D.

078250-8

Dep. I Secc. I

Sub Secc. A/N

Ficha N.".....Confec 17/8/83

HERNANDEZ FERNANDEZ — Apellidos

José Zoilo — Nombres

DOCUMENTOS: C/C. BVA 7558 — Serie N.°

C/I. ..... N.° Dpto.

OTROS DOC. ..... Pasaporte Lib. Enrol. etc.

NACIMIENTO: 43 años (en 1971) — Fecha

..... lugar

DOMICILIO: Calera de las Huérfanas 4182 Apto. 2 — Calle N.° Teléf. Ciudad o localidad

PROFESION U OCUPACION: Administrativo

LUGAR: UTE CARGO: .....

IDEOLOGIA POLITICA: ..... CLASIFICACION: .....

DATOS COMPLEMENTARIOS: ..... Est. Civil Cónyuge Hijos

..... Otros familiares

193400

Fecha	Documentos	078250 ANTECEDENTES A REGISTRAR 52
8/I/976	0001	16/V/969 - Afiliado al Partido Comunista con el Nº 37.873, según Microfilm incautado a RODNEY ARISTEGUI.- EVALUACION : B - 2 (MS)
19/II/979	0274	30/IX/971 - Afiliado al Partido Comunista con el Nº 60.659, Dpto. "Montevideo", según material incautado por O.C.O.A. en febrero de 1976, siendo presentado para su afiliación por CARLOS ESCUDERO y LESLIE DOMINZAIN.- EVALUACION : A - 1 (MS)
17/8/983	--------	Se contestó Memo. (A) Nº 1342/983 para la P.N.N. (MS) -

078250 ANTECEDENTES

86

Doc. Acum. 8.1.76 (TF) BVAL.B-2

F. INGRESO: 16.5.69. Edad: 41 años

[illegible] 41[illegible] C.C. BV[illegible]

empleado C.T.E.

078259-6

JUNTA DE COMANDANTES EN JEFE

S. I. D.

C/G

Dep. I Secc. I

Sub Secc. A/N

Ficha Nº ..... Confec. 17.3.83

HERNANDEZ de RICCITTO — Josefa

Apellidos — Nombres

DOCUMENTOS: C/C. T.A.A. 12.323 — C/I. 56.772 Tacuarembó

Serie — Nº — Nº — Dpto.

OTROS DOC. .....

Pasaporte — Lib. Enrol. — etc.

NACIMIENTO: 80 años en 1982.-

Fecha — Lugar

DOMICILIO: Beltrán 235 — Tacuarembó

Calle — Nº — Teléf. — Ciudad o Localidad

PROFESION U OCUPACION: Labores

LUGAR: Unión Cívica — CARGO: .....

IDEOLOGIA POLITICA: Chiarlino Nov/982 — CLASIFICACION: CONFIDENCIAL

DATOS COMPLEMENTARIOS Viuda

Est. Civil — Cónyuge — Hijos

.....

Otros familiares

Fecha	Documentos	078251 ANTECEDENTES A REGISTRAR
13/1/83	23691/114	Electo 1/ suplente de Unión Cívica del Organo Deliberante Nacional del Partido por el Departamento de Tacuarembó Hoja de Votación T.A.H de acuerdo al resultado de las Elecciones Internas de los Partidos Políticos habilitados, efectuadas el 28-XI-82. — Eval. A-1 (BB).

Fs. 1

JUNTA DE COMANDANTES EN JEFE

S. I. D.

VARIOS

078252-4

Dep. I Secc: I

Sub Secc. A/N

Ficha Nº ..... Confec 21.10.82

HERNANDEZ — Apellidos

Juan — Nombres

DOCUMENTOS: C/C. ..... Serie ..... Nº ..... C/I. ..... Nº ..... Dpto.

OTROS DOC. ..... Pasaporte ..... Lib. Enrol. ..... etc.

NACIMIENTO: ..... Fecha ..... Lugar

DOMICILIO: ..... Calle ..... Nº ..... Teléf. ..... Ciudad o Localidad

PROFESION U OCUPACION: .....

LUGAR: ..... CARGO: .....

IDEOLOGIA POLITICA: ..... CLASIFICACION: .....

DATOS COMPLEMENTARIOS ..... Est. Civil ..... Cónyuge ..... Hijos

..... Otros familiares

FS-2

Fecha	Documentos	078252 ANTECEDENTES A REGISTRAR
04.9.82	18525	- 30/AGO/871- "La Idea" Pág. 9: Aparece el nombre del titular, en una nómina bajo el título "Nacionalistas al frente, a levantar sus banderas", integrando el Nacionalismo con el Frente Amplio.-(C)
17.10.83	1053/79 Pag.03	- Indica idem. al doc. 18525/82.- Eval.A-2 (Y)

MINISTERIO DE DEFENSA NACIONAL
S. I. D.

078253-2

Dep. I Secc, I
Sub - Secc. G
Ficha Nro. _____ Confec. _____

HERNANDEZ GARCIA (Apellidos) Juan (Nombres)

DOCUMENTOS: C/C. _____ (Serie, Nro.) C/I. _____ (Nro., Dpto.)

OTROS DOC. _____ (Pasaporte, Lib. Enrol., etc.)

NACIMIENTO: _____ (Fecha, Lugar)

DOMICILIO: _____ (Calle, Nro., Teléf., Ciudad o Localidad)

PROFESION U OCUPACION: Empleado

LUGAR: Cia. Omnibus S.Lucia CARGO: _____

IDEOLOGIA POLITICA: _____ CLASIFICACION: Dgte. Sindical

DATOS COMPLEMENTARIOS: _____ (Est. Civil, Conyuge, Hijos)

Otros familiares

Fecha	Documentos	078253 ANTECEDENTES A REGISTRAR
15.8.73	2365	Figura en información obtenida en interrogatorios a detenidos gremiales en la E.A.y S. (K)
	8/V/978	Se contestó Mem.(A) Nº694/978 para Dpto.II del EME.- (K)
26/03/82	.....	O. (A) No. 570/82 [illegible] U.E.U. (I)

DE DEFENSA

Dep. I

SERVICIO DE INFORMACION DE DEFENSA / F

IE.02.02- 1676

Gremios

Ficha Nº ~~40~~ 153

078253

Nombres y Apellidos: HERNANDEZ Juan P.

Fecha y Lugar Nac.:

Cred. Cív.: Serie ..... Nº ..... Ced. Identidad:

Otros documentos:
(Pasaporte - Libreta Enrolam. - etc.)

Domicilio:
(Ciudad o Localidad) (Calle) (Nº) (Teléf.

Profesión:

Cargo y Lugar: Empresa "Canelones-Santa Lucia"

Ideol. Política: Actuación: DIRIGENTE de la Org. Obrera DEL Omnibus Interdepartamental

Datos Complementarios:

Apreciación General:

Ficha confeccionada: 2-16-6

Documento		078253 Antecedentes
Fecha	Origen	
27 -4-66	EL POPULAR	-Integrante dela Comisión Directiva del Comité Paritario de la Organización Obrera del Omnibus Interdepartamental.-
15.[illegible].73	2365	Figura en información obtenida en interrogatorios a detenidos gremiales en la E.A.y S. (K)

JUNTA DE COMANDANTES EN JEFE

S. I. D. 078254-0

Dep. I Secc. I

Sub Secc. A/N

Ficha No. ..... Confec. 30.6.83

HERNANDEZ GONZALEZ ..... Juan .....
Apellidos Nombres

DOCUMENTOS: C/C. ..... **C/I.** 718.592 .....
Serie No. No. Dpto.

OTROS DOC. .....
Pasaporte Lib. Enrol. etc.

NACIMIENTO: 41 años (1942) ..... Uruguay .....
Fecha Lugar

DOMICILIO: Canela 3265/1 .....
Calle No. Teléf. Ciudad o Localidad

PROFESIÓN U OCUPACIÓN: .....

LUGAR: ..... **CARGO:** .....

IDEOLOGÍA POLÍTICA: ..... **CLASIFICACIÓN:** .....

DATOS COMPLEMENTARIOS ..... Sep. .....
Est. Civil Cónyuge Hijos

.....
Otros Familiares

FECHA	DOCUMENTOS	078254 ANTECEDENTES A REGISTRAR	F2
30.6.83	2203/79 Pag. 02	25/SET/79: Fue dado de baja del Establecimiento de Detención Policial, por el Ministerio del Interior en el día de la fecha.- Eval.A-1 (Y)	

STERIO DE DEFENSA NACIONAL

S. I. D.

Dep. I Sec.

Sub-Secc. G 71

Ficha N.o ..... Confec. .....

078255-F

HERNANDEZ — Juan A.

Apellidos — Nombres

DOCUMENTOS: C/C ..... C/I .....

Serie N.o N.o Dpto.

OTROS DOC. .....

Pasaporte Lib. Enrol. etc.

NACIMIENTO .....

Fecha Lugar

DOMICILIO: Jáime Ross 0220 -- MALVARENCO (1)

Calle N.o Teléf. Ciudad o Localidad

PROFESION U OCUPACION: Bancario

LUGAR: Funcionario Banca Oficial (2) CARGO: Auxiliar de Sección (3)

IDEOLOGIA POLITICA ..... CLASIFICACION ACTIVISTA DIRIGEN...

DATOS COMPLEMENTARIOS .....

Est. Civil Conyuge Hijos

otros familiares

3857

Documentos	078255 ANTECEDENTES A REGISTRAR	13.2
B/76D/47 1969	-Se postula con el Nº 41, por el sistema preferencial de suplentes, para Banca Oficial, para la asamblea representativa por la lista Nº1 de tendencia izquierdista.-	
75 Doc.231	-Relación de funcionarios del Dco. Hipotecario, indico (1) (2)(3). (RR)	

078250-5

T.1

MINISTERIO DE DEFENSA NACIONAL

S. I. D.

Dep. I Secc. I

Sub Secc. A/N

Ficha Nro. ..... Confec. .....

HERNANDEZ — Apellidos

Juan Alberto — Nombres

DOCUMENTOS: C/C NJA 02610 — Serie Nro. — C/I. ..... — Nro. Dpto.

OTROS DOC. ..... — Pasaporte Lib. Enrol. etc.

NACIMIENTO: 25 años (1960) — Fecha Lugar

DOMICILIO: José Pedro Varela y Montevideo. Carmelo Colonia — Calle Nro. Teléf. Ciudad o Localidad

PROFESION U OCUPACION: Construcción

LUGAR: Atilio Francano CARGO: .....

IDEOLOGIA POLITICA: Comunista CLASIFICACION: .....

DATOS COMPLEMENTARIOS: ..... — Est. Civil Cónyuge Hijos

Otros familiares

11-2

Fecha	Documentos	0782 ANTECEDENTES A REGISTRAR
21.4.75	Doc. 656	Afiliado al Partido Comunista el 27.04.60. con el No.11294. (Microfilm incautado a RODNEY ARISMENDI). Eval. B-2,(E).-

30-3-79 078257-3 T1-1

JUNTA DE COMANDANTES EN JEFE

S. I. D.

Dep. I Secc. I

Sub Secc. A/N

Ficha Nro. _____ Confec. _____

HERNANDEZ LAMANCHA — Apellidos

JUAN ANDRES — Nombres

DOCUMENTOS: C/C BLB-18637 (Serie / Nro.) C/I. _____ (Nro. / Dpto.)

OTROS DOC. _____ (Pasaporte / Lib. Enrol. / etc.)

NACIMIENTO: _____ (Fecha / Lugar)

DOMICILIO: _____ (Calle / Nro. / Teléf. / Ciudad o Localidad)

PROFESION U OCUPACION: _____

LUGAR: _____ CARGO: _____

IDEOLOGIA POLITICA: _____ CLASIFICACION: _____

DATOS COMPLEMENTARIOS: _____ (Est. Civil ~~111420~~ / Cónyuge / Hijos)

_____ (Otros familiares)

T1-2

Fecha	Documentos	078257 ANTECEDENTES A REGISTRAR
7.11.78	Doc.1513	-- Delegado de Mesa por las listas: 808-1808.- , en las elecciones nacionales del año 1971, por el Departamento de Montevideo.- .- Circuito N°1906.- (Inf. Corte Electoral).- (Pág. N°0321) (M).-

078258-1

T.1

JUNTA DE COMANDANTES EN JEFE

S. I. D.

Dep. I Secc. I

Sub Secc. A/N

Ficha Nro. ____ Confec. 25.11.78

HERNANDEZ — Apellidos

Juan Angel — Nombres

DOCUMENTOS: C/C SHD-3431 (Serie / Nro.) C/I. ____ (Nro. / Dpto.)

OTROS DOC. ____ (Pasaporte / Lib. Enrol. / etc.)

NACIMIENTO. 32 años (1967) (Fecha / Lugar)

DOMICILIO: La Paloma 1982 (Calle / Nro. / Teléf. / Ciudad o Localidad)

PROFESION U OCUPACION: ____

LUGAR: ____ CARGO: ____

IDEOLOGIA POLITICA: ____ CLASIFICACION: ____

DATOS COMPLEMENTARIOS: ____

Est. Civil [illegible] Cónyuge Hijos

Otros familiares

B-2

Fecha	Documentos	078250 ANTECEDENTES A REGISTRAR
17.7.74	D. 1776	-Afiliado al Partido Comunista con el Nro.26.840, fecha ingreso:27.2.67.- Eval: B-2.- (M).-

JUNTA COMANDANTES EN JEFE
Dep. 1

078259-9

Confeccionado el 03 NOV. 1976

T.1

V A R I O S

FOTO

Apellidos HERNANDEZ DUQUE

Nombres Juan Asunción

Fecha de Nacimiento

Lugar de Nacimiento

Est. Civil

Cred Cívica Céd. Identidad 1.047.820

Otros Documentos

Ocupación Conductor de CUCTSA. Chapa 96 Coche 2.

Padre

Madre

Domicilio Ciudad

Otros datos

66535

IMP. CHIESA Hnos. Ltda. 3.00. - 5 - 76

FICHA COMPLEMENTARIA

DOCUMENTO		078259 ANTECEDENTES
Fecha	Origen	
17.5.76	Doc.0678	- Figura en una relación de conductores y guardas de CUCTSA, de 18 autobuses que no hicieron efectiva la colocación de banderas de Uruguay y Chile tal como los había invitado la I.M.M. a hacerlo el 21.4.76, dia este que vino el presidente chileno a nuestro país.- (SS) EVAL:A - 1.-

078260-7

T.1

MINISTERIO DE DEFENSA NACIONAL

S. I. D.

Dep. I Secc. I

Sub Secc. A/N

Ficha Nro. ..... Confec. .....

HERNANDEZ — Juan B.

Apellidos — Nombres

DOCUMENTOS: C/C CHB 00185 — C/I. .....

Serie Nro. — Nro. Dpto.

OTROS DOC. .....

Pasaporte — Lib. Enrol. — etc.

NACIMIENTO: 29 años (1950) .....

Fecha — Lugar

DOMICILIO: Atlántida (1950) — Canelones

Calle — Nro. — Teléf. — Ciudad o Localidad

PROFESION U OCUPACION: Industrial

LUGAR: ..... CARGO: .....

IDEOLOGIA POLITICA: Comunista — CLASIFICACION: .....

DATOS COMPLEMENTARIOS: .....

Est. Civil — Cónyuge — Hijos

Otros familiares

Fecha	Documentos	078260 ANTECEDENTES A REGISTRAR
27.4.75	Doc. 955	Afiliado al Partido Comunista el 29.08.50 con el No. 02792. (Microfilm incautado a RODNEY ARISMENDI). Eval. B-2.(E).-

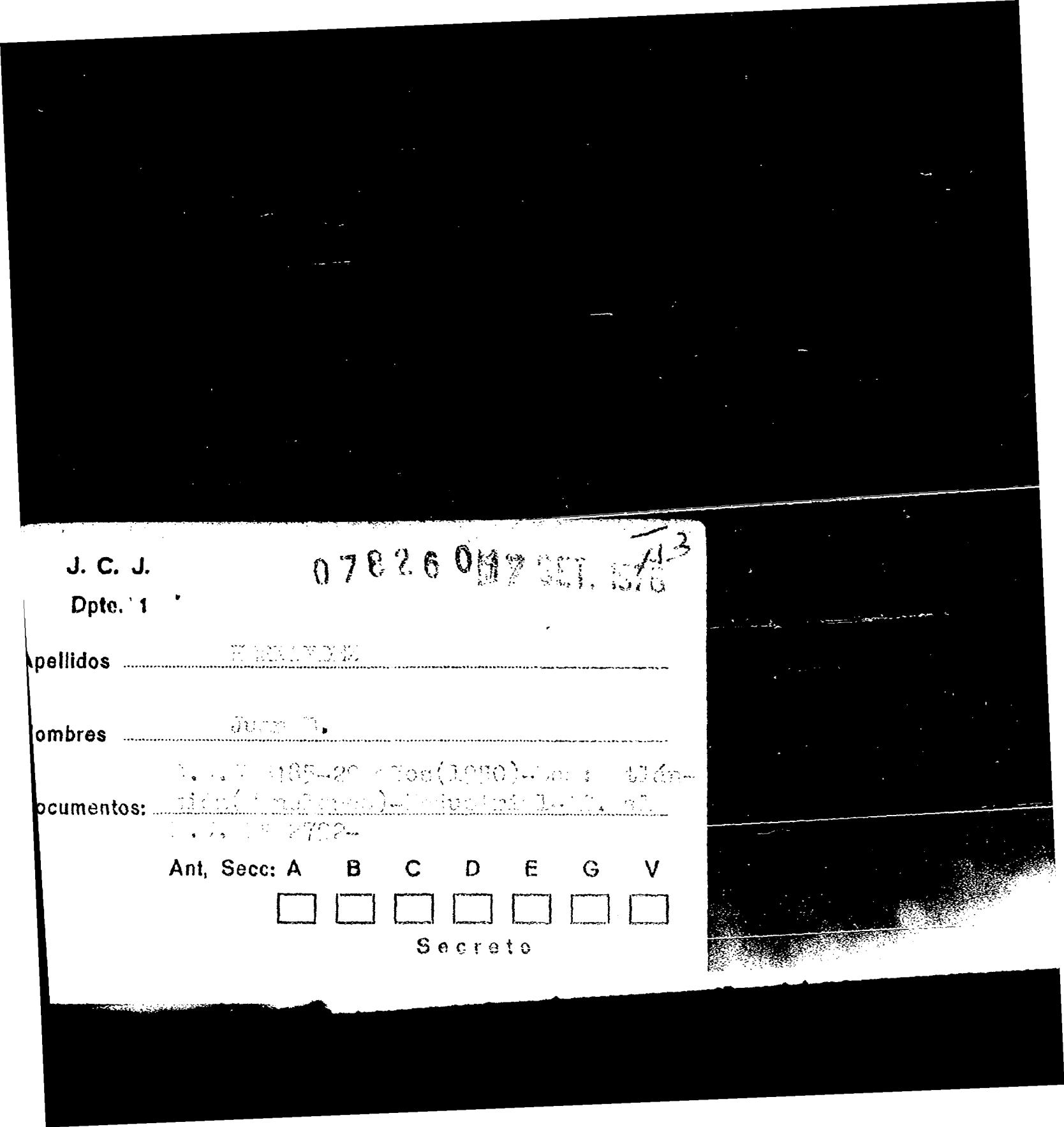

J. C. J.

Dpte. 1

Apellidos

Nombres

Documentos:

Ant, Secc: A B C D E G V

Secreto

078260 **ANTECEDENTES**

Fs-4

Doc. 6001 de fecha 8.1.76 -qq-av.:[illegible]-2.-

SERVICIO DE INFORMACION DE DEFENSA
División I

MINISTERIO DE DEFENSA NACIONAL
SERVICIO DE INFORMACION DE DEFENSA
M/F
I. A. C. 0782 61-5

..F1. Sección
Act. Ant. Nac.
Ficha Nº [redacted]

Nombres y Apellidos: HERNANDEZ CARBALLO, Juan Bautista

FOTO

Fecha de Nacimiento:

Lugar de Nacimiento:
(País - Ciudad o Localidad - etc.)

Cred. Civ.: Serie .... Nº .... Ced. Identidad:

Otros documentos:
(Pasaporte - Libreta Enrolam. - etc.)

Domicilio:
(Ciudad o Localidad) (Calle) Nº Telef.

Filiación

Edad Aparente .... Color del Cutis
Color del Cabello .... Estatura Aproximada
Complexión .... Aspecto Social
Señas particulares

~~66036~~

32

Ficha confeccionada en Montevideo el 23 de Junio de 1965.-

078261

HQ

ACTIVIDADES

(1) **Laborales:** Profesión ..... Lugar de trabajo .....

Cargo ..... Antigüedad .....

Otras Actividades .....

.....

(2) **Políticas:** Ideología ..... Actuación .....

Antecedentes .....

Antecedentes familiares .....

(3) **Sociales:** Estado Civil ..... Religión ..... Figuración .....

Grado Instrucción ..... Lugares que frecuenta .....

(4) **Económicas:** Situación ..... Capital aprox. ..... Vehículo .....
marca y Nº

Otros datos .....

Datos Complementarios .....

Apreciación Personal Gral. .....

.....

.....

FICHA COMPLEMENTARIA

Documento		078261 Antecedentes
Fecha	Origen	
17/Set/64	77/38	-Integrante de la Banca Oficial, Secretario de Actas de la misma.-
13/XII/65	72/207	-Con motivo de las medidas prontsd de Seguridad fue detenido por autoridades policiales, a raiz de haber incurrido en la violacion de las Medida de referencia, siendo internado posteriormente e la Carcel Central.-
		Sindicado como dirigente Bancario.-(Eval.F-3).-
28/I/66	75/I	-Con motivo de haber cumplido el Diario "El Popul el IX aniversario, firma una carta dirigida a los trabajadores, dirigentes y personalidades sindicales y populares, en la cual hace un llama miento de adhesion del homenaje dal diario de referencia que se realizara en el Palacio Sud América el 11 de febrero del corriente año.-
12/XII/965	75/2675	-En el diario "El Popular" de la fecha se publi- can declaraciones del reseñado, Dirigente Gremial del Banco Hipotecario del Uruguay donde el mismo manifiesta que la única salida Política que es posible actualmente, la brinda el Frente Izquier- da de Liberación, a la vez que se extiende en consideraciones de los problemas que afronta su gremial.-

FICHA COMPLEMENTARIA 19-4

Documento		078261 Antecedentes
Fecha	Origen	
30-IV-966	76/33	- Bancario.Figura en la lista Nº60 de la Asociació de Bancarios del Uruguay,postulándose por el Sis tema Preferencial de Suplentes,por el sector Lis ta General como Nº22 para la Asamblea General Re presentativa (Capital).XXXXXXXXXXXXXXXXXXXXXXXXXX XXEn el sector Banca Oficial figura como Nº3 para la Asamblea Representativa (Capital).Es de hacer notar que esta lista Nº60 está infiltrada de elementos de izquierda.-
Junio 1963	SINDICALISMO ACTIVO 75(1)95 Ver año 1964	- Integrante de la Lista Nº 6 del Gremio Bancario Ocupo el siguiente cargo ; con el Nº 38 por el Sector Banca Oficial para la Asamblea Representativa (Capital). Esta Lista Nº 6 en su plataforma y con respecto a lo Internacional expresa: Apoyo y Defensa de la Revolución Cubana y Apoya la Formación de la Central de Trabajadores Latino Americano.-

30-3-79

078261

FA-5

JUNTA DE COMANDANTES EN JEFE

S. I. D.

Dep. I Secc. I

Sub Secc. A/N

Ficha Nro. _____ Confec._____

HERNANDEZ CARVALLO — Apellidos

JUAN BAUTISTA — Nombres

DOCUMENTOS: C/C ARA-7335 — Serie Nro. C/I. ..... — Nro. Dpto.

OTROS DOC. ..... — Pasaporte Lib. Enrol. etc.

NACIMIENTO: ..... — Fecha Lugar

DOMICILIO: ..... — Calle Nro. Teléf. Ciudad o Localidad

PROFESION U OCUPACION: .....

LUGAR: ..... CARGO: .....

IDEOLOGIA POLITICA: ..... CLASIFICACION: .....

DATOS COMPLEMENTARIOS: ..... — Est. Civil Cónyuge Hijos

..... — Otros familiares

Fecha	Documentos	078261 ANTECEDENTES A REGISTRAR
7.11.78	Doc.1513	-- Delegado de Mesa por las listas : 1001-2001.- , en las elecciones nacionales del año1971, por el Departamento de Montevideo.- .- Circuito N° 708.- (Inf. Corte Electoral).- (Pág. N°0321)(M).-

SERVICIO DE INTELIGENCIA

División I

(Seguridad)

SERVICIO DE INTELIGENCIA DE FINANZAS / F

IG.02.02 - 1668

Sección G

Gremios

Ficha N.º 22

078261

Nombres y Apellidos: HERNANDEZ Juan Bautista

Fecha y Lugar Nac.:

Cred. Civ.: Serie ..... N.º ..... Ced. Identidad:

Otros documentos:
(Pasaporte - Libreta Enrolam. - etc.)

Domicilio: Lavalleja-Bal. El Pinar-CANELONES (1)
(Ciudad o Localidad) (Calle) (N.º) (Telef.)

Profesión: Bancario

Cargo y Lugar: Banco Hipotecario Jefe(2)

Ideol. Política: Actuación:

Datos Complementarios: Integrante de la Comis. Representativa del Banco

Apreciación General:

38578

Ficha confeccionada:

Foto

Documento		078261 Antecedentes	EJ-8
Fecha	Origen		
2/12/65	"EL POPULAR"	- Hizo declaraciones para el mencionado diario sobre el problema de los bancarios en la actualidad y la crisis general por la que pasa el país Señalando como única solución la que presentó el Frente Izquierda de Liberación.	
13 -XII-65	72/207	Fué detenido por la Policía, en relación a violación a las Medidas Prontas de Seguridad, siendo remitido a la Cárcel Central de Policía	
28 -1-66	75/1	Firmante de una carta dirigida a los trabajadores con motivo de cumplir el diario El Popular su IX Aniversario, llamando a las obreras a cumplir con la misión al homenaje de dicho diario.	
8-1-75		-Relación de funcionarios del Bco. Hipotecario, indica (1)(2). (RR)	
21.4.75	Doc. 657	**Dirigente gremial y del Partido Comunista.-qq-.** Ev.:B-2	

30 JUL. 1974 AL

MINISTERIO DE DEFENSA NACIONAL

S. I. D.

078262-3

Dep. I Secc, I

Sub - Secc. G

Ficha Nro._____ Confec._____

HERNANDEZ — Apellidos

Juán C. — Nombres

DOCUMENTOS: C/C._____ Serie _____ Nro. _____ C/I. _____ Nro. _____ Dpto. _____

OTROS DOC. _____ Pasaporte _____ Lib. Enrol. _____ etc. _____

NACIMIENTO: _____ Fecha _____ Lugar _____

DOMICILIO: _____ Calle _____ Nro. _____ Teléf. _____ Ciudad o Localidad _____

PROFESION U OCUPACION: Foguista (AFE).-

LUGAR: _____ CARGO: _____

IDEOLOGIA POLITICA: _____ CLASIFICACION: 30573

DATOS COMPLEMENTARIOS: _____ Est. Civil _____ Conyuge _____ Hijos _____

Otros familiares

F.12

Fecha	Documentos	078282 ANTECEDENTES A REGISTRAR
29.11.73	D. 4047	Comete diversas irregularidades por razones gremiales.-qq-.

SERVICIO DE INFORMACION DE DEFENSA

Dep. 1

GREMIOS

~~VARIOS~~

078263-1

Confeccionado el 16.4.75

9/4 1

FOTO

Apellidos HERNANDEZ

Nombres Juan C.

Fecha de Nacimiento

Lugar de Nacimiento

Est. Civil

Cred Cívica Céd. Identidad

Otros Documentos

Ocupación Empleado de las Fcas. Nal. de Cerveza

Padre

Madre

Domicilio Ciudad

Otros datos ~~38581~~

Imp. CHIESA Hnos. Ltd. 10.020 - 1

FICHA COMPLEMENTARIA

A-3

DOCUMENTO		ANTECEDENTES
Fecha	Origen	078263
10.11.73	2824	-Representante del personal cuya orientación es con fines políticos.-(G) (Eval.B-3).-

MINISTERIO DE DEFENSA NACIONAL

S. I. D.

078263

Dep. I Secc, I

Sub - Secc. G

Ficha Nro._____ Confec._____

HERNANDEZ — Apellidos

Juan C. — Nombres

DOCUMENTOS: C/C. _____ Serie _____ Nro. C/I. _____ Nro. _____ Dpto. _____

OTROS DOC. _____ Pasaporte _____ Lib. Enrol. _____ etc.

NACIMIENTO: _____ Fecha _____ Lugar _____

DOMICILIO: Carlos Tellier 4186 — Calle — Nro. — Teléf. — Ciudad o Localidad

PROFESION U OCUPACION: 3856

LUGAR: _____ **CARGO:** _____

IDEOLOGIA POLITICA: _____ **CLASIFICACION:** Dirigente

DATOS COMPLEMENTARIOS: _____ Est. Civil _____ Conyuge _____ Hijos _____

Otros familiares

Fecha	Documentos	078263 ANTECEDENTES A REGISTRAR
17.7.74	1778	Gestor de la solicitud de reafiliación del Sindicato de Obreros y Empleados de la Bebida, ante el Ministerio de Trabajo. (K)
12.5.75 DNII	D-842	Integrante del Consejo Directivo de la Federación de Obreros y Empleados de la Bebida.(Evaluación A-1) (K)

Confeccionada: 5/III/70

078264-9

H1

MINISTERIO DE DEFENSA NACIONAL
S. I. D.

Dep. I Secc. I
Sub-Secc. **A/N**
Ficha N°..... Confec.....

HERNANDEZ **Juan C.**
Apellidos Nombres

DOCUMENTOS: C/C..... C/I .....
Serie No. N.o Dpto.

OTROS DOC.- .....
Pasaporte Lib. Enrol. etc.

NACIMIENTO:.....
Fecha Lugar

DOMICILIO: .....
Calle N.o Teléf. Ciudad o Localidad

PROFESION U OCUPACION: (1) **Liceo Privado**

LUGAR: ..... CARGO: .....

IDEOLOGIA POLITICA (2) **Comunista- UJC.-** CLASIFICACION (3) **Círculo Resistencia**
Carnet N°2669-Ingresó:10/9/60

DATOS COMPLEMENTARIOS .....
Est. Civil Conyuge Hijos

otros familiares

Fecha	Documentos	078264 ANTECEDENTES A REGISTRAR
VI/1962	Mondel Nº164-Indica ④ a/ ③	
4/2/64	11941 / 82 PAG. 2522	- POSEE ANTECEDENTES EN EL C.N.A.E - EVAL - A - 1.C (D) INDICA ( ) ( ) ( )

Confeccionada: 24/II/70 078265-6 151

MINISTERIO DE DEFENSA NACIONAL
S. I. D.

Dep. I Secc. I
Sub-Secc. **A/N**
Ficha N°o..... Confec.....

HERNANDEZ **Juan C.**
Apellidos Nombres

DOCUMENTOS: C/C..... C/I .....
Serie No. N.o Dpto.

OTROS DOC.- .....
Pasaporte Lib. Enrol. etc.

NACIMIENTO:.....
Fecha Lugar

DOMICILIO: .....
Calle N.o Teléf. Ciudad o Localidad

PROFESION U OCUPACION: (1) **Fundición (ILASA)**

LUGAR: ..... CARGO: .....

IDEOLOGIA POLITICA (2) **Comunista - UJC.-** CLASIFICACION (3) **Círculo Vanguardia**
Carnet N°3561-Ingresó:17/1/61

DATOS COMPLEMENTARIOS .....
Est. Civil Conyuge Hijos

otros familiares

Fecha	Documentos	078265 ANTECEDENTES A REGISTRAR
V/1962	Mondel N°164 -Indica (1) a/ (3)	

078266-4

T.1

JUNTA DE COMANDANTES EN JEFE

S. I. D. VARIOS

Dep. I Secc. I

Sub Secc. A/N

Ficha No. ..... Confec. 5.5.83

HERNANDEZ ..... Juan C. .....

Apellidos Nombres

DOCUMENTOS: C/C. ..... **C/I.** .....

Serie No. No. Dpto.

OTROS DOC. .....

Pasaporte Lib. Enrol. etc.

NACIMIENTO: .....

Fecha Lugar

DOMICILIO: Leandro Gómez Nº 97 (1964) .....

Calle No. Teléf. Ciudad o Localidad

PROFESIÓN U OCUPACIÓN: .....

LUGAR: ..... **CARGO:** .....

IDEOLOGÍA POLÍTICA: ..... **CLASIFICACIÓN:** .....

DATOS COMPLEMENTARIOS .....

Est. Civil Cónyuge Hijos

.....

Otros familiares

FECHA	DOCUMENTOS	078266 ANTECEDENTES A REGISTRAR	Fs 2
25.5.83 C.H. 195/83 MDEO. R.A.	C.P. Nº PERMANENCIA DE 27183/83	ANTECEDENTE REGISTRADO EN EL DPTO.Nº 3 DE LA D.I.I. 7.III.969- Figura como propietario del vehículo matrícula 120.043.- quién conducía dicho vehículo integró una caravana que llegó hasta el Aeropuerto de Carrasco, donde se despidió a una delegación Cubana. (L).- 19.5.83- En la fecha se contestó dicha Constancia, a nombre de HERNANDEZ GRACCIA, Juan Carlos, solicitada por el B.N.O.U., SIN ANOTACIONES, en este Servicio. (L).-	

FJ1

JUNTA DE COMANDANTES EN JEFE VARIOS Dep. I Secc. I

S. I. D. 078267-2 Sub Secc. A/N

Ficha Nº ..... Confec. 27.5.81

HERNANDEZ — Apellidos

Juan Carlos — Nombres

DOCUMENTOS: C/C ..... (Serie / Nº) C/I. ..... (Nº / Dpto.)

OTROS DOC. ..... (Pasaporte / Lib. Enrol. / etc.)

NACIMIENTO: ..... (Fecha / Lugar)

DOMICILIO: ..... (Calle / Nº / Teléf. / Ciudad o Localidad)

PROFESION U OCUPACION: .....

LUGAR: ..... CARGO: .....

IDEOLOGIA POLITICA: ..... CLASIFICACION: .....

DATOS COMPLEMENTARIOS: ..... (Est. Civil / Cónyuge / Hijos)

66237

..... (Otros familiares)

Fecha	Documentos	078267 ANTECEDENTES A REGISTRAR	T.2
22.5.81 P.D. 06	D.4206 206 nº 142	-21.5.81-En el Cementerio Central se congregó alrededor de unas 35 personas, colocándo una ofrenda floral ante la tumba de José BATLLE y ORDOÑEZ, el titular hizo uso de la palabra em dicho acto.(DD)	

078268-O

F-1

JUNTA DE COMANDANTES EN JEFE

S. I. D.

Dep. I Secc. I

Sub Secc. A/N

Ficha Nro. ..... Confec. .....

HERNANDEZ — Apellidos

Juan Carlos alias:CARLANGO — Nombres

DOCUMENTOS: C/C ..... (Serie / Nro.) C/I. ..... (Nro. / Dpto.)

OTROS DOC. ..... (Pasaporte / Lib. Enrol. / etc.)

NACIMIENTO: ..... (Fecha / Lugar)

DOMICILIO: ..... (Calle / Nro. / Teléf. / Ciudad o Localidad)

PROFESION U OCUPACION: .....

LUGAR: A.N.C.A.P. CARGO: .....

IDEOLOGIA POLITICA: ..... CLASIFICACION: .....

DATOS COMPLEMENTARIOS: ..... (Est. Civil / Cónyuge / Hijos)

Otros familiares

Fs 2

Fecha	Documentos	078268 ANTECEDENTES A REGISTRAR
4.4.79	D. 0426 Dpto.III (POE)	A raíz de operaciones realizadas contra el P.C. y declaraciones de personas, se ha tomado conocimiento quienes son los contribuyentes principales del "Aparato Central de Recursos Financieros del Partido Comunista"; figurando entre los mismos.-Responsable de la Agrupación de Base del P.C. en la "Agrupación Combustibles de A.N.C.A.P., figurando como Primer Secretario.-EVAL.A-2. (X)
5.12.983	488/79 Pág.004	Indica IDEM. Doc.426.-Eval.C-3.-(FE)

JUNTA DE COMANDANTES EN JEFE

S. I. D.

078269-8

06/III/980

F1 1

Dep. I Secc. I

Sub Secc. A/N

Ficha Nº ..... Confec. .....

HERNANDEZ — Apellidos

Juan Carlos — Nombres

DOCUMENTOS: C/C ..... (Serie / Nº) C/I. ..... (Nº / Dpto.)

OTROS DOC. ..... (Pasaporte / Lib. Enrol. / etc.)

NACIMIENTO: ..... (Fecha / Lugar)

DOMICILIO: ..... (Calle / Nº / Teléf. / Ciudad o Localidad)

PROFESION U OCUPACION: .....

LUGAR: ..... CARGO: .....

IDEOLOGIA POLITICA: ..... CLASIFICACION: .....

DATOS COMPLEMENTARIOS: ..... (Est. Civil / Cónyuge / Hijos)

Otros familiares

Fecha	Documentos	078260 ANTECEDENTES A REGISTRAR
1976	O.C.O.A.	Afiliado al P.C. con el Nº 23.841, según material incautado por O.C.O.A. EVALUACION: A - 1.-
06/3/80	———	Se contestó Const. Hab. Nº 3.186/78, Secc. 9a., a nombre de HERNANDEZ FERNANDEZ, Juan Carlos, no pudiéndose precisar si la persona mencionada se trata de la solicitada. (E).-
23.3.82	- - - - -	Se contestó en Memo.(A) Nº534/82 al Dpto.II/E...E..-(E).-

078270-6

MINISTERIO DE DEFENSA NACIONAL
S. I. D.

Dep. 1 Sec. 1
Sub-Secc. A/N
Ficha Nº..... Confec. 23/4/77

PL

HERNANDEZ — Apellidos
Juan Carlos — Nombres

DOCUMENTOS: C/C..... Serie Nro. C/I..... Nro. Dpto.

OTROS DOC. ..... Pasaporte Lib. Enrol. etc.

NACIMIENTO: ..... Fecha Lugar

DOMICILIO: ..... Calle Nro. Teléf. C. Libertad Ciudad o Localidad

PROFESION U OCUPACION: .....

LUGAR: ..... CARGO: .....

IDEOLOGIA POLITICA: ..... CLASIFICACION: .....

DATOS COMPLEMENTARIOS: ..... Est. Civil Cónyuge Hijos

Otros familiares

Fecha	Documentos	078270 ANTECEDENTES A REGISTRAR
30/I/973	D.101 Hoja 4	Permanecía detenido, siendo liberado el 5/8/972 del Bn.I.6 por disposición del Comando de la Unidad.--(J).-

MINISTERIO DE DEFENSA NACIONAL

S. I. D.

078274

17 SET. 1975

Dep. I Secc. I

Sub - Secc. G

Ficha Nro. ..... Confec.

HERNANDEZ FERRE — Apellidos

Juan Carlos — Nombres

DOCUMENTOS: C/C ..... Serie ..... Nro. C/I. ..... Nro. ..... Dpto.

OTROS DOC. ..... Pasaporte ..... Lib. Enrol. ..... etc.

NACIMIENTO: ..... Fecha ..... Lugar

DOMICILIO: ..... Calle ..... Nro. ..... Teléf. ..... Ciudad o Localidad

PROFESION U OCUPACION: Mozo de Bar.-

LUGAR: ..... CARGO: .....

IDEOLOGIA POLITICA: ..... CLASIFICACION: 38582

DATOS COMPLEMENTARIOS: ..... Est. Civil ..... Conyuge ..... Hijos

Otros Datos

Fecha	Documentos	078271 ANTECEDENTES A REGISTRAR
12.11.73 JPM	D.3890 PD 07.00 a 07.00	Detenido el 5.11.73 conjuntamente con otras personas en el interior del indicato Unico Gastronómico del Uruguay cuando participaba de una reunión no autorizada.(SS)-
15.11.73 JPM	Doc.3927- PD 07.00 a	Internado en el Cilindro Municipal el 8.11.73.-(SS)- 07.00.-

078272-2

JUNTA DE COMANDANTES EN JEFE

5.11.80

Dep. I Secc. I

Sub Secc. A/N

Ficha Nº ..... Confec. .....

S. I. D.

o BARNECHE (1)

HERNANDEZ BERNECHE	Juan Ramón (7)
Apellidos	Nombres

DOCUMENTOS: C/C F.E.A. 852 T. y Tres (2) C/I. 2.506.118-8 (T. y Tres (3)

Serie Nº Nº Dpto.

OTROS DOC. .....

Pasaporte Lib. Enrol. etc.

NACIMIENTO: 06.10.24 T. y Tres (4)

Fecha Lugar

DOMICILIO: Manuel Oribe 623 Treinta y Tres (5)

Calle Nº Teléf. Ciudad o Localidad

PROFESION U OCUPACION: Comerciante (6)

LUGAR: ..... CARGO: .....

IDEOLOGIA POLITICA: Partido Nacional (7) CLASIFICACION: PND(8)

DATOS COMPLEMENTARIOS: .....

Cónyuge Est. Civil Hijos

6814

Otros familiares

Fecha	Documentos	078272 ANTECEDENTES A REGISTRAR
28.7.80	Doc.0207	-Figura entre los posibles firmantes de un Manifiesto del P.N. denominado "El Partido Nacional a los Uruguayos" que apareciera en el Boletín Nro.20 "DESDE URUGUAY" del P/C. a fines de octubre del 79 en el que se plantea una rápida solución a la vigencia de las libertades públicas, la libre discusión pública, y amplia participación popular referente al Texto Constitucional, el reintegro de la actividad sindical y la modificación de la Política Económica causante del deterioro progresivo y acelerado del salario real.- Eval: B-2 (M).-
30.8.82	18204	- 05/JUN/980- El Boletín Exterior del P.C.U. No. 11 de 1979 págs. 30 a 33, publica el texto íntegro de un "Manifiesto del Partido Nacional a la Nación", con motivo de haberse cumplido el 10 de Setiembre de 1979, el 75o. aniversario de la muerte de Aparicio Saravia. El documento está firmado por 334 dirigentes del Partido Nacional y su nombre figura en el mismo. Ind. (1)
04.9.82	18525	- Idem anotación anterior.-
27.8.82	18164	Figura en el 13er. lugar de la lista F.A.U. del Partido Nacional Agrupación "Mov. por la Patria y Nal. Rocha" Dpto. de Treinta y Tres como candidato para integrar los Deliberantes Departamentales y Convenciones Nacionales en las Elecciones [illegible] de los PP.PP. del 28 de Noviembre de 1982 ([illegible])

FECHA	DOCUMENTOS	Juan HERNANDEZ 078272 ANTECEDENTES A REGISTRAR [redacted]RNECHE 143
24.9.82		Por Oficio Nº. 689 /82 el S.I.D. comunica a la Corte Electoral, que de acuerdo a las disposiciones vigentes, no existen elecciones para que el causante integre la lista de referencia. (C)
26.5.83.	26703/9	17/4/83: Asistió al acto de instlación de la Convención Dptal. del P. Nacional, realizandose en la misma la elección de la Mesa de la Convención Dptal. dicho acto se efectuó en el Gimnacio "SAN LORENZO" en el Dpto. de Treinta y Tres.-Eval.A-1.-(FE)
4.5.84	33690/41	Integra en calidad de Tº Mor el Organo Deliberante Departamental del Partido Nacional por el Departamento de T y Tres - Eval. (A-1) (KE) Indica 7 y 8.

JUNTA DE COMANDANTES EN JEFE

S. I. D.

078273-0

T.L

Dep. I Secc. I

Sub Secc. A/N

Ficha Nº ..... Confec. 29.7.83

HERNANDEZ — Juan F.

Apellidos — Nombres

DOCUMENTOS: C/C. ..... C/I. .....

Serie Nº Nº Dpto.

OTROS DOC. .....

Pasaporte Lib. Enrol. etc.

NACIMIENTO: .....

Fecha Lugar

DOMICILIO: .....

Calle Nº Teléf. Ciudad o Localidad

PROFESION U OCUPACION: .....

LUGAR: ..... CARGO: .....

IDEOLOGIA POLITICA: ..... CLASIFICACION: U.C.

DATOS COMPLEMENTARIOS .....

Est. Civil Cónyuge Hijos

.....

Otros familiares

[illegible]

Fecha	Documentos	07827-3 ANTECEDENTES A REGISTRAR	12
30.7.83	Doc.26314 fag.2314	-1971-78: En información referente al P.C. obtenida por el DPTO.III/SID, en éste período se establece que el causante participa de la Conferencia Nacional del Partido por la ciudad de Salto, llevada á cabo entre los días 1º y 2 de DIC/972.-Eval:A-2.- (SI)	
	15.9.83	Memo(A)2111/83 para la PNN.-(i).-	

MINISTERIO DE DEFENSA NACIONAL 078274-8

S. I. D.

Dep. I Secc. I

Sub Secc. A/N

Ficha Nro. ..... Confec. .....

HERNANDEZ (Apellidos) Juan José (Nombres)

DOCUMENTOS: C/C CBA 12593 (Serie Nro.) C/I. ..... (Nro. Dpto.)

OTROS DOC. ..... (Pasaporte Lib. Enrol. etc.)

NACIMIENTO: 20 años (1960) (Fecha Lugar)

DOMICILIO: Rocha 333 (1960) Canelones (Calle Nro. Teléf. Ciudad o Localidad)

PROFESION U OCUPACION: Oficial del cuero.

LUGAR: José Hugo Volaguero CARGO: .....

IDEOLOGIA POLITICA: Comunista CLASIFICACION: .....

DATOS COMPLEMENTARIOS: .....

Est. Civil Cónyuge Hijos

Otros familiares

052 P.

Fecha	Documentos	078274 ANTECEDENTES A REGISTRAR
21.4.75	Doc. 656	Afiliado al Partido Comunista el 26.09.60 con el No. 13252. (Microfilm incautado a RODNEY ARISMENDI). Eval. B-2. (E).-
	4.12.78	Se contestó por MEM(A) No.3628/78 Cf.Lab.Esmaco (Y)

151

JUNTA DE COMANDANTES EN JEFE 078275-S

S. I. D.

Dep. I Secc. I

Sub Secc. A/N

Ficha No. ..... Confec. .....

[redacted] Juan José

Apellidos Nombres

DOCUMENTOS: C/C. ..... **C/I.** .....

Serie No. No. Dpto.

OTROS DOC. .....

Pasaporte Lib. Enrol. etc.

NACIMIENTO: .....

Fecha Lugar

DOMICILIO: .....

Calle No. Teléf. Ciudad o Localidad

PROFESIÓN U OCUPACIÓN: .....

LUGAR: ..... **CARGO:** .....

IDEOLOGÍA POLÍTICA: ..... **CLASIFICACIÓN:** .....

DATOS COMPLEMENTARIOS .....

Est. Civil Cónyuge Hijos

.....

Otros Detalles

FECHA	DOCUMENTOS	078275 ANTECEDENTES A REGISTRAR 152
21.05.83	24737/83 Pág.018	-03.03.83-Figura en una relación de personas refugiadas en Brasil al amparo de ACNUR. Salió el año 1982. Se encuentra en libertad vigilada, viajó a Francia.- TEMA: A-2 (1)

MINISTERIO DE DEFENSA NACIONAL — Dep. I — Secc. I

S. I. D. 078270-3 — Sub-Secc. G

Ficha N.o ..... Confec. .....

HERNANDEZ — Juan José

Apellidos — Nombres

1970

DOCUMENTOS: C/C ..... C/I .....

Serie — N.o — N.o — Dpto.

OTROS DOC. .....

Pasaporte — Lib. Enrol. — etc.

NACIMIENTO .....

Fecha — Lugar

DOMICILIO: .....

Calle — N.o — Teléf. — Ciudad o Localidad

PROFESION U OCUPACION: .....

LUGAR: ..... CARGO: .....

IDEOLOGIA POLITICA ..... CLASIFICACION DIRIGENTE

DATOS COMPLEMENTARIOS .....

Est. Civil — Conyuge — Hijos

.....

otros familiares

Documentos	078276. ANTECEDENTES A REGISTRAR	82
21/14 10/64 16/9/70 Bn.I.7 40/10	-Dirigente de la CNT filial salto. Participó en una reunión realizada en el local de ADEOMS de salto, donde se consideró la solución al conflicto de El Espinillar, realizada el 16 de Octubre/969.- Titular de la Asociación de Periodistas Gráficos de la ciudad de Salto.-	

SERVICIO DE INFORMACION DE DEFENSA

Dep. 1

078277-1

Confeccionado el 02 ABR. 1975

FOTO

Apellidos HERNANDEZ HERNANDEZ

Nombres Juan José

Fecha de Nacimiento 52 años en 1974.-

Lugar de Nacimiento Uruguay

Est. Civil

Cred Cívica Céd. Identidad

Otros Documentos

Ocupación

Padre

Madre

Domicilio Francisco Etchegoyen Nro. 4939 Ciudad Montevideo.-

Otros datos

[illegible]

Imp. CHIESA Hnos. Ltda. [illegible]

FICHA COMPLEMENTARIA

052

DOCUMENTO		078277 ANTECEDENTES
Fecha	Origen	
7.4.74 JPM PD 00.07	Doc. 0742 a 00.07	- Detenido en averiguaciones sobre una volanteada ocurrida en el local Central de O.S.E. -(SS)-
26.3.74 JPM PD 00.07	Doc. 0613 a 00.07	- Puesto en libertad por orden del jefe de Policia de Montevideo. -(SS)-

353

078277

MINISTERIO DE DEFENSA NACIONAL

S. I. D.

Dep. I Secc, I

Sub - Secc. G

Ficha Nro._____ Confec._____

HERNANDEZ HERNANDEZ — Apellidos

Juan José — Nombres

DOCUMENTOS: C/C._____ (Serie / Nro.) C/I. 1.498.683 (Nro. / Dpto.)

OTROS DOC._____ (Pasaporte / Lib. Enrol. / etc.)

NACIMIENTO:_____ (Fecha / Lugar)

DOMICILIO: Francisco Echagoyen 4938 (Calle / Nro.) Teléf. Dpto. MONTEVIDEO (Ciudad o Localidad)

PROFESION U OCUPACION: Empleado

LUGAR: O.S.E. CARGO:_____

IDEOLOGIA POLITICA:_____ CLASIFICACION: DIRIGENTE

DATOS COMPLEMENTARIOS:_____ (Est. Civil / Conyuge / 3 Hijos)

Otros familiares

Fecha	Documentos	078277 ANTECEDENTES A REGISTRAR
19.6.74	D. 1515	Vocal del Consejo Directivo Provisorio de O.S.E- Evaluación A-1.-(I).-

16 II 85

078278-9

FS 1

MINISTERIO DE DEFENSA NACIONAL
S. I. D.

E

Dep. 1 Sec. 1
Sub-Secc. A/N
Ficha Nº..... Confec.....

HERNANDEZ FERREIRA — Juan José
Apellidos — Nombres

DOCUMENTOS: C/C. JAC 3880 (Serie / Nro.) C/I XXXX 18.573 (Nro.) Salto. (Dpto.) (6)

OTROS DOC. 326.830 (Pasaporte) (6) Lib. Enrol etc.

NACIMIENTO: 23 años (1) (Fecha) 6 de ABRIL 55 (SALTO) (6) Lugar

DOMICILIO: Andrés Latorre 1179 (Calle) entre 25 de Agosto y 18 de Julio (Nro.) (Teléf.) Salto (2) (Ciudad o Localidad)

PROFESION U OCUPACION: Empleado (3) OF. IMPRESOR (7)

LUGAR: Editorial Sarandí Artes Gráficas y Ser. (4).- CARGO:

IDEOLOGIA POLITICA: CLASIFICACION: Dirigente comunista.

DATOS COMPLEMENTARIOS: Est. Civil — ESPOSA BEATRIZ BORDADELLA (Cónyuge) (9) Hijos

Otros familiares

Fecha	Documentos	078278 ANTECEDENTES A REGISTRAR
		fs. 2
5/II/73	D. 8....	Se estableció que el día 1ro. de diciembre del año pasado a la hora 07.00, desde la Compañía de omnibus de ONDA, de la C. de Salto, partió con destino a Montevideo, junto con otros dirigentes comunistas activistas de aquella ciudad, presumiéndose que el motivo sería el de participar en algún congreso o reunión de caracter partidario de los Sectores de Montevideo con el interior. En distintas oportunidades estas peesonas habían venido a nuestra capital, pero ésta es la única vez que lo hacen en conjunto. (R)
1971	Lista 2001 SALTO	-Candidato en el 3er.Suplente del 4to. Titular a la Junta Departamental, en las Listas del Partido Comunista para las Elecciones Nacionales de 1971.-(PP)
25/2/976	D.0272	Integrante del Comité Central del Partido Comunista en Salto en el Sector de Organización.- Llevaron a cabo volanteadas y pintadas.-Eval. A-1(J)
[illegible]	.0	[illegible]
20/V/77	Doc.0475 PEE	-Figura en una nómina de privados de libertad en el Ambito del Ejército al 6/Agosto/976.Lugar de Reclusión [illegible] Eval.A-1.(I).-

Fs. 3

FICHA COMPLEMENTARIA

078278

Documento		ANTECEDENTES
Fecha	Origen	Juan José Hernández Ferreira
20.5.77 PME	475 B	6.8.76 -Detenido el 28.3.76. Procesado. Art. A -- 1.- (DD)
30/4/76	0571	- Afiliado al Partido Comunista Nº 33652 desde el 5.9.68;Eval.B.1.(K).-
30.4.78 PME	Doc.530	Figura en relación de Movimiento de Recluídos al 31.12.77.ALTA al EMIR.1 y BAJA del Bn.I.7 el 6.1 977.CAUSA DEL MOVIMIENTO:Traslado.-JUEZ:1ra.I.5o Turno.-FECHA DE DETENIDO:28.3.76.ANTECEDENTES:Pr cesado;Art.60(V),60(I)Nal.6to.rem.60(XII)CPM.- Eval.A-1.- (i).
3.3.78 Of. 37/DI/78	D.0223 EMR Nol	- 6.12.77 - Figura en una nómina de personas que fueron dadas de alta en el E.M.R. No. 1 en la fecha.- (S).-
1.4.81	2422/	- Figura en una relación del EMR 1 al 31.1.81 MOVIMIENTO:Baja EMR 1, FECHA: 08.01.81,CAUSA: Libertad Definitiva,JUEZ: 1a. I. 5to. T.,FE CHA DETENIDO:28.03.76 ANTECEDENTES:Condenado el 21.8.80 a 4 años de Penitenciaría y 6 me- ses de prisión.(OO)

Fs-4.

FICHA COMPLEMENTARIA

Documento		078278 ANTECEDENTES
Fecha	Origen	
		- Figura en una relación de Libertades Vigiladas al 31.1.81.Unidad de Presentación:Bn.I.7.Alta por pase a Categoría "B".(OO)
12.08.81	6934	Liberado por la Justicia Militar el 06.01.81. Eval.:A-1 (AM
14.12.81	Doc.10293	Figura en una relación de liberados al 4.12.81. CAUSA:Lib.Def.:4.11.80.FECHA DE LIBERACION:8.1.81. EVAL:A-1. (VM).
06.02.82	Doc.11798	-Figura en una relación de familiares que se encuentran bajo régimen de Libertad Vigilada que concurrieron a la visita especial de Fín de Año en el E.M.R.1.- Unidad que lo controla:Bn.Inf. Nº:7.- Eval: C-3. (SJ).
15.5.82	14961	28.3.82 - Baja de Libertad Vigilada [illegible] Eval.:A-1 (OO)
5.8.83	0663/80 pag.11	-16.6.80-Indica Idem Doc. 0066/81, aportando que es visitado en el EMR.1 por Ramona CLerici ROBADILLA(suegra)Eval:A-1(M)..

078278

FECHA	DOCUMENTOS	ANTECEDENTES A REGISTRAR Fs.5
16.02.82	D. 5757/ 66	-Figura en una relacion de la Corte Electoral, de ciudadanos inscriptos en el Registro Civico Nacional, que se encuentran comprendidos en el Art. 1, Literal "B" del Acto Institucional No. 4, con prohibicion de ejercer el derecho de voto. (Procesados por delitos de "Lesa Nacion").EVALUACION A-1(VL) Indica ( ) ( )
16.02.82	D.6004/81/ 30	-Se encuentra comprendido en el Art.1o. literal b) del Acto Institucional No.4,por haber sido procesado el 27/3 1976 por los delitos previstos en. C.P.M. 60(V), 60(I) NRAL. 6 Rem. al 60 (XII) C.P.O. EVALUACION A-1 (LA)
13.4.82	D.13640	-Miembro de la C.N.T de Salto, al ser liberado recibió asilo en Francia.-RADIO BERLIN INTERNACIONAL/ (SS)
29.11.82	.-	-Se hizo Memo (A) No.2759/82 para el E.MI.R.No.1.- (SS)-
25.9.78	1197	A Delegado de Mesa en las elecciones del año 1971, por el Frente Amplio por las listas 1001, 2001, circuito 9, por el Departamento de Salto.- EVAL: A - 1. (SS)-

FECHA	DOCUMENTOS	078278 ANTECEDENTES A REGISTRAR FS 6 1
[illegible]	Doc.0035	Idem. doc. 2422. Eval.: A-1.- (PS)
10.3.81	[illegible]/81	[illegible] N°1 [illegible] 1980 [illegible] de 1981 [illegible] 7.1.81. [illegible] A-1.- (PS)
4.3.83	0036/81 Pag.21	En Consolidado de P.N.E. de fecha 30.11.80, figura como: Libertad Definitiva el 7.11.80; Juez: 1ra.I.5to.T.; Detenido el 28.03.76; Condenado el 21.8.80 a 5 años y 6 meses de Penitenciaría.-Eval A-1 .-(PS)
21.5.83	13378/82	-02.09.82-Pieza del E.M.R.1, establece: detenido el 28.03.76. Perteneciente al P.C.-EVAL:B-2 (Q) Indica del [illegible] 7.-
21.5.83	24737/83 Pág.034	-03.03.83-Figura en una relación de personas nombradas por el COMITE INTERNACIONAL [illegible] LA [illegible]. Salió [illegible] el 28.03.82, en vuelo [illegible].792 [illegible] Beatriz [illegible], [illegible] N.M.U.Fecha de [illegible] 11.02.81, en [illegible].-EVAL:A-2 (?) [illegible] (C)
21.5.83	[illegible]/83	-[illegible].03.83-[illegible] en una relación [illegible] [illegible].11.[illegible] 05.01.[illegible] el [illegible] (C)

070270

FECHA	DOCUMENTOS	ANTECEDENTES A REGISTRAR
28.9.83.	566/80 Pág.26	En Consolidado de la P.M.E. de fecha 31.8.80, figura como: 28.3.76: Detenido, 7.2.79: S.1a.I. a 4 años y 6 meses de Penit., JUEZ: 1a.I.5to.T.-21.8.80: Condenado a 4 años y 6 meses de Penit.-Eval.ª-1.-(FE)

fs. 7

078279-F

JUNTA DE COMANDANTES EN JEFE

S. I. D.

Dep. I Secc. I

Sub Secc. A/N

Ficha No. ..... Confec. .....

HERNANDEZ GUZMAN ..... Juan José .....

Apellidos ..... Nombres

DOCUMENTOS: C/C. ..... **C/I.** 1.130.558 .....

Serie No. No. Dpto.

OTROS DOC. .....

Pasaporte Lib. Enrol. etc.

NACIMIENTO: .....

Fecha Lugar

DOMICILIO: .....

Calle No. Teléf. Ciudad o Localidad

PROFESIÓN U OCUPACIÓN: .....

LUGAR: ..... **CARGO:** .....

IDEOLOGÍA POLÍTICA: ..... **CLASIFICACIÓN:** .....

DATOS COMPLEMENTARIOS .....

Est. Civil Cónyuge Hijos

.....

Otros Familiares

FECHA	DOCUMENTOS	078279 ANTECEDENTES A REGISTRAR
21.05.83	24737/83 Pág.218	03.03.83-Figura en una relación de personas refugiadas en Brasil al amparo de ACNUR. Fecha de ingreso el 21.09.78, solicitó visa.-[illegible]-2 ([illegible])

B2

078280-S

E 751

SERVICIO DE INFORMACION
DE DEFENSA
Dep. 1

VARIOS

Confeccionado el 18/VIII/977

FOTO

Apellidos HERNANDEZ SOSA

Nombres JUAN JOSE

Fecha de Nacimiento 37 años(1977) (1) 2.9.40 (5)

Lugar de Nacimiento [illegible] (2) Salto (6)

Est. Civil [illegible] (3)

Cred. Cívica ..... Céd. Identidad [illegible] (4)

Otros Documentos

Ocupación Mayordomo (Ellauri 1545) Estudiante Inst. de

Padre (7) Teología (8 de Octubre y M. Moreno) Clasificador de Fr
Fruta.-

Madre María Alba (8)

Domicilio [illegible] (9) Ciudad

Brazo Largo No. 3689 (1971) (9)

Otros datos:

~~149810~~

152

FICHA COMPLEMENTARIA

DOCUMENTO		078280 ANTECEDENTES
Fecha	Origen	
20/V/977	Doc.0475 PME	-Figura en una nómina de privados de libertad en el Ambito del Ejército al 6/Agosto/976.Lugar de Reclusión:Unidades Dependientes de la D.E.I.Eval.A-1.(P).-
20.5.77	0475(B)PME	-Situación del mismo al 6.8.76:Det.28.1.76.A disposición de la Justicia.Eval.A-1(P).-
[illegible].77 PD. 6 a 6	1142	30.10.77 -Detenido a solicitud de las autoridades de la Jefatura de Policía de Salto a los efectos de ser indagado por presunta vinculación con posibles contrabandos de armas. Efectuada una inspección en su domicilio se obtienen resultados negativos. Se halla a disposición de aquellas autoridades.- (DD) (1) a (4)
[illegible].77 PD. 6 a 6	1148	6.11.77 -Fue retirado por personal de la Jefatura de Policía de Salto, a cuya disposición se hallaba.- (DD)
4.1.78 Memorandum 8531/77 D3 DNII	D.030	21.6.60 - Afiliado a la Agrupación Kruger del "Partido Comunista".- 27.3.71 - Detenido el 26.3.71 por personal de la Sec 6ta en el cruce de Constituyente y Minas portando un

FECHA	DOCUMENTOS	078280 ANTECEDENTES A REGISTRAR

paquete con volantes del "Movimiento Nacional de Resistencia", el que exhorta al pueblo a organizarse y luchar contra el régimen actual y la represión, siendo trasladada al D-6 de la D.N.I.I.. Interrogada admite estar vinculada al "Movimiento de Resistencia Nacional" desde hace unos dos meses por intermedio de una persona llamada "CACHO", que los panfletos se los entregaron algunos compañeros del Movimiento en Guayabos y T. Narvaja, ignorando sus nombres, los que debía repartir en la calle, que este Movimiento se diferencia del M.L.N., en cuanto a los métodos ya que el "Movimiento Nacional de Resistencia" tiende a crear una conciencia en el pueblo sin emplear la violencia. Recobra la libertad el 27.3.71, por disposición del Sr. Juez Letrado de Instrucción de 3er. Turno.-

29.10.77 = Detenida por el Departamento 4 a solicitud de la Jefatura de Policía de Salto, por su presunta vinculación a un contrabando de armas. Se inspeccionó su domicilio, sin novedad. Esta persona dice llamarse Juan José HERNANDEZ SOSA pero en du documento figura Juan José SOSA (hijo natural), debido a que fue reconocido su padre, a posteriori de haber obtenido su cédula de identidad.-

4.11.77 - En la fecha fue entregado a la Jefatura de Policía de Salto.- Indica del (5) al (9).- (S).-

FECHA	DOCUMENTOS	078280 ANTECEDENTES A REGISTRAR

SERVICIO DE INFORMACION DE DEFENSA

Dep. 1

078280

B5

Confeccionado el 24-5-74

V A R I O S

FOTO

Apellidos HERNANDEZ SOSA

Nombres Juan José

Fecha de Nacimiento 32 años(1973) (2)

Lugar de Nacimiento Uruguay (1)

Est. Civil Casado (3) Conyuge: GARCIA, Dismar Gladys (4)

Cred Cívica ..... Céd. Identidad .....

Otros Documentos .....

Ocupación .....

Padre .....

Madre .....

Domicilio ..... Ciudad .....

Otros datos .....

~~66639~~

Imp. CHIESA [illegible] 10.[illegible] - 12 - 73

FICHA COMPLEMENTARIA

256

DOCUMENTO		078280 ANTECEDENTES
Fecha	Origen	
8.10.73 P.D. 07.00	3215 a 07.00	3-10-73 -Se encuentra procesado y detenido en Carcel Central. Este reconoció al extremista MANZINIS MACHADO, Alcides como uno de los integrantes del grupo que fuese autor del hurto y violación de su esposa.- (DD) ① ③
2-10-73 PD. 00.00	JPM a 24.00	
3-10-73 PD. 00.00	JPM a 24.00	Se solicitó a Secc. 15a de Policía la detención de su señora, no pudiendo ser materializada ya que según su madre concurre al domicilio en forma esporádica -siendo una mujer de moral muy baja.- (DD) Indica ④

SERVICIO DE INFORMACION DE DEFENSA

078281-3

Confeccionado el 17 ENE. 1974

Dep. 1

VARIOS

FOTO

Apellidos HERNANDEZ

Nombres Juan Manuel

Fecha de Nacimiento

Lugar de Nacimiento

Est. Civil

Cred. Cívica Céd. Identidad

Otros Documentos

Ocupación Peón del Jardín Zoológico

Padre

Madre

Domicilio Teófilo Díaz No. 1378 Ciudad Montevideo

Otros datos

FICHA COMPLEMENTARIA

DOCUMENTO		078281 ANTECEDENTES
FECHA	ORIGEN	
31.VII.73	Doc.2049	- En el "Salon del los Espejos" en el Jardín Zoológico se reúne casi a diario despues del horario normal con otras personas.(SS)- Evaluación A-2.

MINISTERIO DE DEFENSA NACIONAL 078281

S. I. D.

25 SET. 1974

Dep. I Secc, I

Sub - Secc. G

Ficha Nro. _____ Confec. _____

HERNANDEZ — Apellidos

Juan Manuel — Nombres

DOCUMENTOS: C/C. _____ Serie _____ Nro. C/I. _____ Nro. _____ Dpto. _____

OTROS DOC. _____ Pasaporte _____ Lib. Enrol. _____ etc.

NACIMIENTO: _____ Fecha _____ Lugar _____

DOMICILIO: _____ Calle _____ Nro. _____ Teléf. _____ Ciudad o Localidad _____

PROFESION U OCUPACION: Empleado

LUGAR: Zoológico I.M.deM. CARGO: _____

IDEOLOGIA POLITICA: _____ CLASIFICACION: Del. del Zoo ante ADEOM

DATOS COMPLEMENTARIOS: _____ Est. Civil _____ Conyuge _____ Hijos _____

Otros familiares

Fecha	Documentos	078281 ANTECEDENTES A REGISTRAR
15.8.73	2365	Figura en información obtenida en interrogatorios realizados a detenidos premiales en la E.A.y S. (K)

078282-1

MINISTERIO DE DEFENSA NACIONAL

S. I. D.

Dep. I Secc. I

Sub Secc. A/N

Ficha Nro. ..... Confec. .....

HERNANDEZ — Apellidos

Juan María — Nombres

DOCUMENTOS: C/C ..... (Serie / Nro.) C/I. ..... (Nro. / Dpto.)

OTROS DOC. ..... (Pasaporte / Lib. Enrol. / etc.)

NACIMIENTO: 27 años (1960) (Fecha / Lugar)

DOMICILIO: Ituzaingó. (Calle) ..... (Nro.) ..... (Teléf.) San José (Ciudad o Localidad)

PROFESION U OCUPACION: Empleado de Salud Pública

LUGAR: ..... CARGO: .....

IDEOLOGIA POLITICA: Comunista CLASIFICACION: .....

DATOS COMPLEMENTARIOS: ..... (Est. Civil / Cónyuge / Hijos)

..... (Otros familiares)

Fecha	Documentos	078282 ANTECEDENTES A REGISTRAR
21.4.75	Doc. 656	Afiliado al Partido Comunista el 24.05.60. con el Nº 11425. (Microfilm incautado a RODNEY ARIS ENDI)/ Eval. B-2.(E).-
		26.4.78.- Se hizo Memo (A) 459/978 para el Dpto.II del E.M.E. (SS)-

VARIOS 16.7.82

JUNTA DE COMANDANTES EN JEFE
S. I. D.

078263-9

Dep. I Secc. I

Sub. Secc. A/N

Ficha N.º ..... Confec. .....

HERNANDEZ ROCHON — Apellidos

Juan María — Nombres

DOCUMENTOS: C/C ..... Serie ..... N.º ..... C/I. ..... N.º ..... Dpto. .....

OTROS DOC. ..... Pasaporte ..... Lib. Enrol. ..... etc. .....

NACIMIENTO: ..... Fecha ..... Lugar .....

DOMICILIO: ..... Calle ..... N.º ..... Teléf. ..... Ciudad o Localidad .....

PROFESION U OCUPACION: .....

LUGAR: ..... CARGO: .....

IDEOLOGIA POLITICA: ..... CLASIFICACION: .....

DATOS COMPLEMENTARIOS: ..... Est.Civil ..... Cónyuge ..... Hijos .....

..... Otros familiares .....

Fecha	Documentos	078283 ANTECEDENTES A REGISTRAR
08.07.82	16.626	Figura como Pro-Tesorero de la Sociedad de Fomento de Palmitas, ciudad de Mercedes. Eval.: B-2 Indica ( ) ( ) ( ).(VL) (LA).-

JUNTA DE COMANDANTES EN JEFE 078284-7

S. I. D.

Dep. I Secc. I

Sub Secc. A/N

Ficha Nº ..... Confec. 11.2.82

HERNANDEZ UMPIERREZ ..... Juan Nélson .....
Apellidos Nombres

DOCUMENTOS: C/C ..... C/I. 635.979 .....
Serie Nº Nº Dpto.

OTROS DOC. .....
Pasaporte Lib. Enrol. etc.

NACIMIENTO: 18.5.28 .....
Fecha Lugar

DOMICILIO: 26 de Marzo 1330 en 1954- Felipe Cardozo 2709 -981
Calle Nº Teléf. Ciudad o Localidad

PROFESION U OCUPACION: Pintor de Talleres de la A.N.P.

LUGAR: ..... CARGO: .....

IDEOLOGIA POLITICA: ..... CLASIFICACION: .....

DATOS COMPLEMENTARIOS: Casado con Saturnina Amara [illegible]
Est. Civil Cónyuge Hijos

[illegible]
Otros familiares

Fecha	Documentos	078284 ANTECEDENTES A REGISTRAR
10.2.82	11870	D.I.I. : Año 1968- Se establece según fuente completamente confiable, que es un elementos gremialista activo. Ingresó a la A.N.P. el 4.3.54.- 26.X.970- Afiliado al Partido Comunista, militando en la Agrupación "Talleres, Sec. M. y Port", siendo presentado por Carlos TORRES para su afiliación al Partido, según material incauto por CCOA en Feb./976 "Operación Morgan". 26.X.80 - Presentó con Oscar GUARNIERI a Gotardo Alfredo RODRIGUEZ PIRIZ para suafiliación al PCU, según material incautado por CCOA en Feb./976, "Operación Morgan". 16.7.81- Se le labra acta al causante en relación con su participación en la afiliación al P.C. de Gotardo Alfredo RODRIGUEZ PIRIZ, manifestando que al no militar, ni estar afiliado al mencionado Partido, no puede haber afiliado a la persona de referencia.(C)

078285-4

F1

MINISTERIO DE DEFENSA NACIONAL

S. I. D.

Dep. I Secc. I

Sub Secc. A/N

Ficha Nro. ..... Confec. .....

HERNANDEZ — Apellidos

Juan Pablo — Nombres

DOCUMENTOS: C/C BDB..... (Serie / Nro.) C/I. ..... (Nro. / Dpto.)

OTROS DOC. ..... (Pasaporte / Lib. Enrol. / etc.)

NACIMIENTO: 59 años (1960) (Fecha / Lugar)

DOMICILIO: Rodana 3386 (1960) (Calle / Nro. / Teléf. / Ciudad o Localidad)

PROFESION U OCUPACION: Changas

LUGAR: ANCAP CARGO: .....

IDEOLOGIA POLITICA: Comunista CLASIFICACION: .....

DATOS COMPLEMENTARIOS: ..... (Est. Civil / Cónyuge / Hijos)

..... (Otros familiares)

Fecha	Documentos	078285 ANTECEDENTES A REGISTRAR
21.4.75	Doc.656	Afiliado al Partido Comunista el 31.07.60 con el Nº 12305 (Microfilm incautado a RODNEY ARISMENDI). Eval. B-2.(E).-

078286-2

JUNTA DE COMANDANTES EN JEFE
S. I. D.

Dep.I Secc. I

Sub Secc. **A/N**

Ficha Nro. ..... Confec. 26/03/82

HERNANDEZ GARCIA — Apellidos
Juan Pedro — Nombres

DOCUMENTOS C/C. ODA 1708 Serie A 2739 Nro. (1) — C/I. 24898 (Rocha) (2) — Nro. Dpto.

OTROS DOC. ..... — Pasaporte — Lib. Enrol. — etc.

NACIMIENTO: 27/12/943 (3) — Fecha
Rocha (4) — Lugar

DOMICILIO Juan J. de Mézaga No. 2243 (5) — Calle — Nro. — Teléf.
Montevideo (6) — Ciudad o Localidad

PROFESION U OCUPACION: Técnico electricista (7)

LUGAR: ..... CARGO: .....

IDEOLOGIA POLITICA: ..... CLASIFICACION: .....

DATOS COMPLEMENTARIOS: casado (8) Susana Teresa Perez (9) Cristobal, Maria y Andrea (10) hijos
Est. Civil — Cónyuge

.....
Otros familiares

D 52

FECHA	DOCUMENTOS	078286 ANTECEDENTES A REGISTRAR
19/02/79	D.0274	-Afiliado al Partido Comunista con el No.34.665, según material incautado por C.C.C.A. en Febrero de 1976. EVAL.A-1 (P)
26/03/82	.....	-MEMO.(A) No. 570/82 PARA LA U.T.U. (P)
24/03/82	D.13035	-Aporta datos filiatorios del (1) al(10). (P) .

MINISTERIO DE DEFENSA NACIONAL

S. I. D. 078287-0

Dep. I Sec. I

Sub - Secc. **C/G.**

Ficha Nro. ..... Confec. 24/10/73

HERNANDEZ — Apellidos

Juan R. — Nombres

DOCUMENTOS: C/C. ..... Serie ..... Nro. C/I. ..... Nro. ..... Dpto.

OTROS DOC. ..... Pasaporte ..... Lib. Enrol. ..... etc.

NACIMIENTO: ..... Fecha ..... Lugar

DOMICILIO: ..... Calle ..... Nro. ..... Teléf. ..... Ciudad o Localidad

PROFESION U OCUPACION: .....

LUGAR: ..... CARGO: .....

IDEOLOGIA POLITICA: ..... CLASIFICACION: .....

DATOS COMPLEMENTARIOS: ..... Est. Civil ..... Cónyuge ..... Hijos

..... Otros familiares

Fecha	Documentos	078287 ANTECEDENTES A REGISTRAR
30/10/72	"El Día"	Secretario Ad-Hoc de la "Agrupación Batllista Repetti", Central Batllista Atlantida".-(II)

MINISTERIO DE DEFENSA NACIONAL 078288-8

S. I. D.

Dep. I Secc, I

Sub - Secc. G

Ficha Nro.____ Confec.____

HERNANDEZ de DA ROSA — Apellidos

Juana — Nombres

DOCUMENTOS: C/C.____ Serie ____ Nro. C/I.____ Nro. ____ Dpto.

OTROS DOC. ____ Pasaporte ____ Lib. Enrol. ____ etc.

NACIMIENTO: ____ Fecha ____ Lugar

DOMICILIO: ____ Calle ____ Nro. ____ Teléf. ____ Ciudad o Localidad

PROFESION U OCUPACION: Profesora

LUGAR: Salto CARGO: ____

IDEOLOGIA POLITICA: Marxista CLASIFICACION: ~~3850~~

DATOS COMPLEMENTARIOS: ____ Est. Civil ____ Conyuge ____ Hijos

____ Otros familiares

Fecha	Documentos	078288 ANTECEDENTES A REGISTRAR
17/4/73	4198	Figura en lista de infiltración Marxista en el Instotuto Normal de Salto. (Evaluación B-6) (K)

9.2.79-MEMO(A) N° 222/79-C.N.E.S.-qq-.(PP)

MINISTERIO DE DEFENSA NACIONAL

S. I. D.

Dep. I Sec. I

Sub - Secc. A/N.

Ficha Nro. ____ Confec. 11/7/75

078289-6

HERNANDEZ LAUZ Juana
Apellidos Nombres

DOCUMENTOS: C/C. ____ C/I. 28.379
Serie Nro. Nro. Dpto.

OTROS DOC. ____
Pasaporte Lib. Enrol. etc.

NACIMIENTO: ____
Fecha Lugar

DOMICILIO: ____ Montevideo
Calle Nro. Telef. Ciudad o Localidad

PROFESION U OCUPACION: Estudiante de U.T.U.

LUGAR: ____ CARGO: ____

IDEOLOGIA POLITICA: COMUNISTA CLASIFICACION: D-C

DATOS COMPLEMENTARIOS:

B2

Fecha	Documentos	078289 ANTECEDENTES A REGISTRAR
7/6/75	D.1049	Detenida por el Ejército, por su posible vinculación a los grupos de la U.J.C. que reclutaban jóvenes para su posterior funcionamiento a nivel departamental; el día 12/IV y liberada el 13/IV/75.-Eval.A-1(J)
2.10.75	D.1784	Indica lo mismo que dto.anterior.Unidad de reclusion:Bn.I.10 (4)

30-3-79

078290-4

JUNTA DE COMANDANTES EN JEFE

S. I. D.

Dep. I Secc. I

Sub Secc. A/N

Ficha Nro. _____ Confec._____

HERNANDEZ RODRIGUEZ — JUANA ISABEL

Apellidos — Nombres

DOCUMENTOS: C/C AVB-5355 C/I. .....

Serie Nro. Nro. Dpto.

OTROS DOC. .....

Pasaporte Lib. Enrol. etc.

NACIMIENTO: .....

Fecha Lugar

DOMICILIO: .....

Calle Nro. Teléf. Ciudad o Localidad

PROFESION U OCUPACION: .....

LUGAR: ..... CARGO: .....

IDEOLOGIA POLITICA: ..... CLASIFICACION: .....

DATOS COMPLEMENTARIOS: .....

Est. Civil Cónyuge Hijos

Otros familiares

F52

Fecha	Documentos	07829 U ANTECEDENTES A REGISTRAR
7.11.78	Doc.1513	-- Delegado de Mesa por las listas: 808.- , en las elecciones nacionales del año 1971, por el Departamento de Montevideo.- .- Circuito N° 667.- (Inf. Corte Electoral).- (Pág. N°0321) (M).-

E 078291-2

SERVICIO DE INFORMACION
DE DEFENSA
Dep. 1
VARIOS

Confeccionado el 18/VIII/977

FOTO

Apellidos HERNANDEZ SALANDRU

Nombres JUANA ISABEL (a) "MARIA" (8)

Fecha de Nacimiento 29.abr.31 (1) 24.4.1931 (10)

Lugar de Nacimiento

Est. Civil

Cred. Cívica BNA 12.624 (2) Céd. Identidad 694.108 (3) 669.108 (11)

Otros Documentos

Ocupación Cuidadora del Consejo del Niño (4)

Padre Erminio (5)

Madre Filomena (6)

Domicilio Aparicio Saravia 3245 (1974) (7) Ciudad
Matto Grosso No. 5315 (9)

Otros datos: Paraíba 5424 (12) ~~173811~~
Cotopaxi 3968 (13)

FICHA COMPLEMENTARIA

DOCUMENTO		078291 ANTECEDENTES
Fecha	Origen	
20/V/977	Doc.0475 PME	-Figura en una nómina de privados de libertad en el Ambito del Ejército al 6/Agosto/976.Lugar de Reclusión EM.R. No.2.Eval.A-1.(P).-
20.5.77	0475(B)PME	-Situación de la misma al 6.8.76:Det.17.5.74.Procesada Eval.A-1(P).-
2.12.77	D.1284	-Detenida el 7.5.77 por G.A.1 y AAA.1 por Operativo No. 7979, en Aparicio Saravia 3245. Compró una casa con dinero de la organización a pedido de Eduardo PEREZ SILVEIRA, alias MARCOS, viviendo con éste y Griselda Manuelita CASTELLINI JARDIN, alias MARIELA. En su domicilio se encontraron una granada , armas cortas y documentación subversiva, fue conectada con MARCOS por un tal (a) GERONIMO. Por Of. del J.M.I. de 3er.T se ha decretado su procesamiento y la prisión sin incomunicación.- Eval. A-1 (U).Indica (1) al (3)
24/11/78	Doc.1613	-Figura en relación de BAJAS al 25/10/78. Fué BAJA del Bn.Inf.(1). (Cat.C).-

HERNANDEZ SALANDRU, Juana Isabel — HOJA 2

07829

FECHA	DOCUMENTOS	ANTECEDENTES A REGISTRAR
4.1.78 Memorandum 8531 78 D3	D.030 DNII	31.1.76 - Según Parte Especial de Información No.40/75 de O.C.O.A. figura como integrante del Sector Militar de la Zona 3 del "M.L.N.".- 18.6.76 - Se establece que al día 10.6.76 se encontraba reclufda en el E.M.R. No. 2 Punta de Rieles, habiendo sido procesada por el Juzgado Militar de Instrucción de 3er. Turno el 31.6.74, por el Artículo 60, inc.7mo. Actuó como colaboradora, dando cobertura en un local perteneciente a la zonal 3 del "M.L.N.".- Indica del (4) al (7).- (S).-
17.4.78 Memo 26/78 OCOA	0451	Detenida el 7.5.74 en Aparicia Saravia No.3245 por personal del G.A.1 y del G.A.A.1, por pertenecer al M.L.N. (Tupamaros). Integrante del Sector militar Zonal 3 del M.L.N. Tenía en su poder una granada, armas cortas y documentos subversivos. Procesada por el J.M.I.3er.Turno por Art. 60 (V) del C.P.M. Actualmente se encuentra en Libertad Vigilada; debiendo presentarse para su control en Bn.Ing.1.- Indica 9. (BB).-
15.6.81	4914	- Se solicita su captura, por encontrarse bajo el Régimen de Libertad Vigilada, Categoría "C" (Libertad definitiva a cargo del Bn.Ing. No. 1, hace abandono del país sin autorización.- Evaluación A-1.- Indica del (10) al (12).(Ú

FECHA	DOCUMENTOS	078291 ANTECEDENTES A REGISTRAR	159
09.7.81	D.5759	-Figura en una relación de "LIBERTADES VIGILADAS" que no se han presentado para su control en los plazos estipulados en lo que ha transcurrido del presente año; Mov. M.L.N., uni... de control Bn. Ing.Cbte.1.- Se poseen indicios de que hubiera viajado a Suecia.-(JD)	A-1
02.9.81	7761	-Indica lo mismo que Doc. 5759.-(TJ).	
16.02.82	D. 5757/ 84	-Figura en una relacion de la Corte Electoral, de ciudadanos inscriptos en el Registro Civico Nacional, que se encuentran comprendidos en el Art. 1, Literal "B" del Acto Institucional No. 4, con prohibicion de ejercer el derecho de voto. (Procesados por delitos de "Lesa Nacion").EVALUACION A-1(VL) Indica (13) ( )	
16.02.82	D.6004/81 30	-Se encuentra comprendido en el Art.lo. literal b) del Acto Institucional No.4,por haber sido procesado el 29 17 174 por los delitos previstos en. C.P.M. 60(VII) C.P.O. EVALUACION A-1 (LA)	

HERNANDEZ SALANDRU, Juana Isabel

FECHA	DOCUMENTOS	078291 ANTECEDENTES A REGISTRAR
21.05.83	24737/83 Pág.19	03.03.83-Figura en una relación de personas refugiadas en Brasil al amparo de ACNUR.-Fecha de ingreso el 11.12.80.Solicitó visa.-UYALA-2 (?)
21.05.83	24862/83 Pág.056	-08.03.83-Figura en una relación procedente de la [illegible], de liberados vigilados, categorías A, B y C, [illegible] de la Justicia Militar. [illegible] el 07.05.[illegible], liberada el 07.12.76.-UYALA-1 (?)
21.4.81	8101544/ 207	-Año 1979: Figura en una relación de reclusas libertadas, procedente del [illegible] 2, [illegible] el régimen Lib. Vig. Unidad de [illegible] Tur. 1. Fija domicilio en [illegible] 3215 [illegible] Fecha de libertad 7.12.76. Svl.Ag1 (TL).-

JUNTA DE COMANDANTES EN JEFE
S. I. D.

078292-0

Dep. I Secc. I

Sub. Secc. A/N

Ficha N.º ..... Confec. 30.11.82

HERNANDEZ SAAVEDRA — Julia

Apellidos — Nombres

DOCUMENTOS: C/C B.N.3.5676 C/I. 829.637(1)

Serie N.º N.º Dpto.

OTROS DOC. .....

Pasaporte Lib. Enrol. etc.

NACIMIENTO: 16.03.20.Mdeo.(2)

Fecha Lugar

DOMICILIO: Tacuarembó 1924 y N.York / Cochabamba 3090 Apto.2(3)

Calle N.º Teléf. Ciudad o Localidad

PROFESION U OCUPACION: Directora de Radio y Teatro / Ama de casa(4)

LUGAR: CX 46 Radio América CARGO: .....

IDEOLOGIA POLITICA: ..... CLASIFICACION: .....

DATOS COMPLEMENTARIOS: Divorciada(5)

Est.Civil Cónyuge Hijos

Otros familiares

~~1802~~

Fecha	Documentos	078292 ANTECEDENTES A REGISTRAR
19.02.79	D.0274	30.05.71 - Afiliada al Partido Comunista con el Nº.55323, Agrupación Teatros, Seccional:Sur, siendo presentada para su afiliación al P.C. porEduardo BRUZZONE y Luis AZAMBUYA, según material incautado por O.C.O.A. en FEB/76,"OPERACION MORGAN".-(NN)
16.09.82	D.19303	Figura en el 166 lugar de la lista B.C.N. del Partido COLORADO Agrupación "AMIGOS DE PACHECO/RENOVACION Dpto. de MONTEVIDEO como candidato para integrar los Delliberantes Departamentales y Convenciones Nacionales en las Elecciones internas de los PP. PP. del 28 de Noviembre de 1982. (NN)Ind:(1)a(5
	15.10.82	Por Oficio Nº. 868 /82 el S.I.D. comunica a la Corte Electoral que de acuerdo a las disposiciones en vigencia, el causante se halla inhabilitado para integrar la mencionada [illegible] La causa que motivó su inhabilitación fué: Afiliada al Partido Comunista.-(NN)

078293-8

JUNTA DE COMANDANTES EN JEFE

S. I. D.

Dep. I Secc. I

Sub Secc. A/N

Ficha No. ..... Confec. .....

Apellidos	Nombres
RAMIREZ de NUÑEZ	Julia

DOCUMENTOS: C/C. ..... (Serie / No.) C/I. ..... (No. / Dpto.)

OTROS DOC. 201.048 (Pasaporte / Lib. Enrol. / etc.)

NACIMIENTO: ..... (Fecha / Lugar)

DOMICILIO: ..... (Calle / No. / Teléf. / Ciudad o Localidad)

PROFESIÓN U OCUPACIÓN: .....

LUGAR: ..... **CARGO:** .....

IDEOLOGÍA POLÍTICA: ..... **CLASIFICACIÓN:** .....

DATOS COMPLEMENTARIOS ..... (Est. Civil / Cónyuge / Hijos)

.....

Otros Datos

FECHA	DOCUMENTOS	078293 ANTECEDENTES A REGISTRAR	82
21.05.83	24736/83 Pág.001	-03.03.83--Figura en una relación de personas nombradas por el COMITE INTERGUBERNAMENTAL PARA LA MIGRACION EUROPEA.Salió con destino a México el 25.12.76, en vuelo VU 791.Entidad que solicitó el movimiento ACNUR.Fecha de expedido el pasaporte el 07.08.76,-EVAT:A-2 (C)	

078294-6

4/8/69

JUNTA DE COMANDANTES EN JEFE

S. I. D.

Dep. I Secc. I

Sub Secc. A/N

Ficha Nro. ..... Confec. .....

Apellidos: [illegible] Nombres: Julio

DOCUMENTOS: C/C ..... (Serie / Nro.) C/I. ..... (Nro. / Dpto.)

OTROS DOC. ..... (Pasaporte / Lib. Enrol. / etc.)

NACIMIENTO: ..... (Fecha / Lugar)

DOMICILIO: ..... (Calle / Nro. / Teléf. / Ciudad o Localidad)

PROFESION U OCUPACION: .....

LUGAR: ..... CARGO: .....

IDEOLOGIA POLITICA: [illegible] CLASIFICACION: .....

DATOS COMPLEMENTARIOS: ..... (Est. Civil / Cónyuge / Hijos)

[illegible]

..... (Otros familiares)

Fecha	Documentos	078294 ANTECEDENTES A REGISTRAR
V/962	Rondel Nº 164	Afiliado a la U.J.C. el 26/XI/960 con el Carnet Nº 3340 - Cárcelo [illegible]. (i).-
29.04,80	. . . .	Se contestó por Memo(A)Nº518/80 para la D.G.S.S. (i).-
6/2/84	11941 / 82 PAG. 2523	- POSEE ANTECEDENTES EN EL CO.NA.E - EVAL - A - 1. C(D) INDICA ( ) ( ) ( )

078295-3

4/8/69

JUNTA DE COMANDANTES EN JEFE

S. I. D.

Dep. I Secc. 1

Sub Secc. A/N

Ficha Nro. ..... Confec. .....

[illegible] Julio

Apellidos Nombres

DOCUMENTOS: C/C ..... C/I. .....

Serie Nro. Nro. Dpto.

OTROS DOC. .....

Pasaporte Lib. Enrol. etc.

NACIMIENTO: .....

Fecha Lugar

DOMICILIO: [illegible] [illegible]

Calle Nro. Teléf. Ciudad o Localidad

PROFESION U OCUPACION: .....

LUGAR: ..... CARGO: .....

IDEOLOGIA POLITICA: ..... CLASIFICACION: .....

DATOS COMPLEMENTARIOS: .....

Est. Civil Cónyuge Hijos

.....

Otros familiares

Fecha	Documentos	078295 ANTECEDENTES A REGISTRAR
III/962	Pondal Nº 161	Afiliado a la U.J.C. el 26/VII/959 - Círculo L.C. Prestes. (U).-
		26.4.78.- Se hizo Memo (A) 459/978 para el Dpto.II del E.M.E.(SS)- 14/7/78-Se remitieron datos identificatorios por Mem.(A) No. 685(Corte Electoral).- (U)
29*04.80	.....	Se contestó por Memo(A)Nº518/80 para la D.G.S.S.(i).-

SERVICIO DE INFORMACION DE DEFENSA
Dep. I

MINISTERIO DE DEFENSA NACIONAL
SERVICIO DE INFORMACION DE DEFENSA
M/F

I.A 078296-1

. . . . . **Sección**
Act. Ant. Nac.
Ficha Nº [redacted]

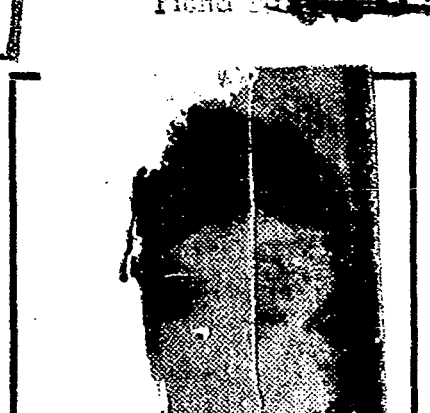

Nombres y Apellidos: HERNANDEZ
Julio

Fecha de Nacimiento: .....

Lugar de Nacimiento: .....
(País - Ciudad o Localidad - etc.)

Cred. Cív.: Serie ..... Nº ..... Ced. Identidad: .....

Otros documentos: .....
(Pasaporte - Libreta Enrolam. - etc.)

Domicilio: .....
(Ciudad o Localidad) (Calle) Nº Teléf.

Filiación

Edad aparente ..... Color del Cutis .....

Color del Cabello ..... Estatura Aproximada .....

Complexión ..... Aspecto Social .....

Señas particulares .....

Ficha confeccionada en [illegible] el [illegible]

078208

52

ACTIVIDADES

(1) **Laborales:** Profesión Estudiante de Ciencias Economicas. Lugar de trabajo .....

Cargo ..... Antigüedad .....

Otras Actividades .....

.....

(2) **Políticas:** Ideología ..... Actuación .....

Antecedentes .....

Antecedentes familiares .....

(3) **Sociales:** Estado Civil ..... Religión ..... Figuración .....

Grado Instrucción ..... Lugares que frecuenta .....

(4) **Económicas:** Situación ..... Capital aprox. ..... Vehículo .....
marca y Nº

Otros datos .....

Datos Complementarios .....

Apreciación Personal Gral. .....

.....

.....

HERNANDEZ Julio

Fs 3.

FICHA COMPLEMENTARIA

Documento		078296 Antecedentes
Fecha	Origen	
30-VIII-965	75-1620	-El Diario "EL POPULAR"de la fecha,publica un reportaje al reseñado en el cual habla del foràlecimiento del Frente Izquierda,y del porquè de su militancia en dicho Frente.Dice entre otras cosas que la importancia se adquiere con las masas y por eso el F.I.D.E.L. es importante,las luchas libradas por la Universidad en los ultimos tiempos es produto de la organizaciòn y el entusiasmo que infunda el Frente Izquierda de Liberaciòn,para lograr los cambios en dicha materia.- Estudiante de Ciencias Economicas.
29.04.80	.....	Se contestó por Memo(A)Nº518/80 para la D.G.S.S.(i)

078297-9

JUNTA DE COMANDANTES EN JEFE

S. I. D.

Dep. I Secc. I

Sub Secc. A/N

Ficha No. ..... Confec. 12.7.83

HERNANDEZ ..... Julio .....
Apellidos Nombres

DOCUMENTOS: C/C. ..... C/I. .....
Serie No. No. Dpto.

OTROS DOC. .....
Pasaporte Lib. Enrol. etc.

NACIMIENTO: .....
Fecha Lugar

DOMICILIO: .....
Calle No. Teléf. Ciudad o Localidad

PROFESIÓN U OCUPACIÓN: .....

LUGAR: ..... CARGO: .....

IDEOLOGÍA POLÍTICA: ..... CLASIFICACIÓN: I.C. .....

DATOS COMPLEMENTARIOS hijo del dueño de la Confitería "[illegible]" .....
Est. Civil Cónyuge Hijos

.....
Otros [illegible]

FECHA	DOCUMENTOS	078297 ANTECEDENTES A REGISTRAR	B2
12.7.83	26314/990	-1971/1978:En información referente al P.C. obtenida por el Depto.III/S.I.D. en éste período se establece: 1966/67:Realiza un curso militar del Aparato Armado en Moscú. Empleado administrativo de ANCAP. Asistió a la Conferencia Nacional del Partido Comunista entre el 1 y 2 de diciembre de 1972. Según información incautada el causante integra los "cuadros" que el P.C. considera importantes dentro de ANCAP.Eval A-2 (BR).-	

B1

JUNTA DE COMANDANTES EN JEFE 078298-7

S. I. D.

Dep. I Secc. I

Sub Secc. A/N

Ficha Nº ..... Confec. 5/X/81

HERNANDEZ — Julio

Apellidos — Nombres

DOCUMENTOS: C/C ..... Serie ..... Nº ..... C/I. ..... Nº ..... Dpto.

OTROS DOC. ..... Pasaporte ..... Lib. Enrol. ..... etc.

NACIMIENTO: ..... Fecha ..... Lugar

DOMICILIO: ..... Calle ..... Nº ..... Teléf. ..... Ciudad o Localidad

PROFESION U OCUPACION: .....

LUGAR: ..... CARGO: .....

IDEOLOGIA POLITICA: ..... CLASIFICACION: .....

DATOS COMPLEMENTARIOS: ..... Est. Civil ..... Cónyuge ..... Hijos

..... Otros familiares

52

Fecha	Documentos	078298 ANTECEDENTES A REGISTRAR
C.H.C.P.No. 222/80 5a.Sec.CANELONES INGRESO		-Por comunicado especial de las FF.CC. de fecha 24/2/76, se establece que es secretario de Organización de la Seccional 1a. (integrada por Arquitectura, Odontología, y Veterinaria dependiente de la Regional Universitaria de la UJC, fue encargado del Sector Universitario del Frente Amplio.- 28/8/81-En la fecha se contestó s/a Constancia a nombre de HERNANDEZ, Julio César, no pudiéndose establecer que se trate de la misma persona, que figura como titular de la anotación.-(U)

JUNTA DE COMANDANTES EN JEFE 078299-5

S. I. D.

Dep. I Secc. I

Sub Secc. A/N

Ficha Nº ..... Confec. 5/10/81

HERNANDEZ Julio

Apellidos Nombres

DOCUMENTOS: C/C ..... C/I. .....

Serie Nº Nº Dpto.

OTROS DOC. .....

Pasaporte Lib. Enrol. etc.

NACIMIENTO: .....

Fecha Lugar

DOMICILIO: .....

Calle Nº Teléf. Ciudad o Localidad

PROFESION U OCUPACION: .....

LUGAR: ..... CARGO: .....

IDEOLOGIA POLITICA: ..... CLASIFICACION: .....

DATOS COMPLEMENTARIOS: .....

Est. Civil Cónyuge Hijos

.....

Observaciones

Fecha	Documentos	078299 ANTECEDENTES A REGISTRAR
C.H.C.P.No. 222/80 INGRESO-CANELONES		16/6/78-Presentó conjuntamente con Orosmán MARTINEZ a William BAEZ HIMBERO, para su afiliación al P.C. según material incautado por OCOA en Feb/76, Operación Morgan.- 28/8/78-Presentó conjuntamente con OTTO MENDEZ, a Alfredo BILCHERE ARREMON, para su afiliación al Partido Comunista, según material incautado por OCOA en Feb/76, Operación Morgan.- 26/I/79 -Presentó conjuntamente con Oscar TORRES, a Nélica CASTRO DOMINGUEZ, para su afiliación al PCU, según material incautado por OCOA, en Feb/76 Operación Morgan.- 28/8/81-Se contestó en la fecha s/a Constancia a nombre de HERNANDEZ, Julio César que no se puede establecer que se trate de la misma persona.-(U)

ANTINACIONAL

27/8/981

JUNTA DE COMANDANTES EN JEFE

Dep. I Secc. I

Sub Secc. A/N

Ficha Nº ..... Confec. .....

S. I. D. 078300-1

HERNANDEZ — Apellidos

Julio — Nombres

DOCUMENTOS: C/C ..... Serie ..... Nº ..... C/I. ..... Nº ..... Dpto.

OTROS DOC. ..... Pasaporte ..... Lib. Enrol. ..... etc.

NACIMIENTO: ..... Fecha ..... Lugar

DOMICILIO: ..... Calle ..... Nº ..... Teléf. ..... Ciudad o Localidad

PROFESION U OCUPACION: .....

LUGAR: ..... CARGO: .....

IDEOLOGIA POLITICA: ..... CLASIFICACION: .....

DATOS COMPLEMENTARIOS: ..... Est. Civil ..... Conyuge ..... Hijos

..... Otros familiares

Fecha	Documentos	078300 ANTECEDENTES A REGISTRAR
27/8/981 Nº39/80.Inst.Nal. Reumatología.-	INGRESO	- II/976. Según material incautado por O.C.O.A., el titular presentó para suafiliación al Partido Comunista a las siguientes personas: con OROSMAN MARTINEZ a WILLIAM BAEZ HIMBERO, con OTTO MENDEZ a ALFREDO BILCHERE ARREMON, con OSCAR TORRES a NELIDA CASTRO DOMINGUEZ. (P) - 27/8/981. Se contestó C.H.C.P.Nº39/80.INGRESO al Inst. Nal. de Reumatología a nombre de JULIO ANDRES HERNANDEZ GARRIDO, no pudiéndose establecer si se trata de la persona que registra el entecedente que precede. (P)

MINISTERIO DE DEFENSA NACIONAL 078301-9

S. I. D.

Dep. I Sec. I

Sub Secc. G

Ficha Nro. ..... Confec. .....

HERNANDEZ — Apellidos

Julio — Nombres

DOCUMENTOS: C/C ..... C/I. .....
Serie Nro. Nro. Dpto.

OTROS DOC. .....
Pasaporte Lib. Enrol. etc

NACIMIENTO: .....
Fecha Lugar

DOMICILIO: .....
Calle Nro. Teléf. Ciudad o Localidad

PROFESION U OCUPACION: Bancario

LUGAR: Banco Hipotecario CARGO: Secc. Cheques y Títulos

IDEOLOGIA POLITICA: ..... CLASIFICACION: .....

DATOS COMPLEMENTARIOS: 3857
Est. Civil Cónyuge Hijos

Otros fam[illegible]

B2

Fecha	Documentos	078301 ANTECEDENTES A REGISTRAR
23.3.76	D. 0388	Integraría un grupo de personas del Dpto. de la Vivienda del Bco. Hipotecario del Uruguay, (posiblemente relacionados entre sí), que desarrollaría gran actividad en favor del Ptdo. Comunista.- Se lo sindica como activista.- Evaluación B-2.-(I).-
		26.4.78.- Se hizo Memo (A) 459/978 para el Dpto.II (E_2) del EME.(SS)
		17/7/78-Se remitieron datos identificatorios por Mem.(A) Nó. 685 (Corte Electoral).- (U)
17.4.80	. . . .	Se contestó Memo(A)Nº735/79 para el S.I.F.A.-(i).-

VARIOS

F51

JUNTA DE COMANDANTES EN JEFE

DEP. I SECC. I

SUB SECC. A/N

S. I. D. 078302-7 FICHA Nº ..... CONFEC. 5.5.8

HERNANDEZ MIRAS — Julio

Apellidos — Nombres

DOCUMENTOS: C/C ..... C/I. .....

Nº Dpto. Serie Nº

OTROS DOC. .....

Pasaporte Li. Enrol etc.

NACIMIENTO: .....

Fecha Lugar

DOMICILIO: .....

Calle Nº Teléf. Ciudad o Localidad

PROFESION U OCUPACION: .....

LUGAR: ..... CARGO: .....

IDEOLOGIA POLITICA: ..... CLASIFICACION: .....

DATOS COMPLEMENTARIOS: .....

Est. Civil Cónyuge Hijos

.....

Otros familiares

15724

FECHA	DOCUMENTOS	078302 ANTECEDENTES A REGISTRAR
06.10.81	D. 8457	-Integrante al 8/10/73 de Logia Masónica "ASILO DE LA VIRTUD". Evaluación: A-2 . (VL) (LA).-Indica ( ) ( ) ( ) ( ) ( ).

9 AGO. 1974

MINISTERIO DE DEFENSA NACIONAL
S. I. D.

078303-5

Dep. I Secc, I
Sub - Secc. G
Ficha Nro.____ Confec.____

HERNANDEZ RODRIGUEZ — Julio Alberto
Apellidos — Nombres

DOCUMENTOS: C/C. A.V.A. 15.623 C/I. L.133.381
Serie Nro. Nro. Dpto.

OTROS DOC. ____
Pasaporte Lib. Enrol. etc.

NACIMIENTO: 25.2.949 Montevideo
Fecha Lugar

R. SOARES CABRAL Nº 62/603 (1)

DOMICILIO: Juan Paullier 2059 ap.2 Montevideo
Calle Nro. Teléf. Ciudad o Localidad

PROFESION U OCUPACION: Estudiante y Profesor de Matemáticas

LUGAR: F. Ingeniería y Aca. Volpi CARGO: ~~Jefe~~

IDEOLOGIA POLITICA: ____ CLASIFICACION: ____

DATOS COMPLEMENTARIOS: ____
Est. Civil Conyuge Hijos

Hijo de Julio René y Elida
Otros familiares

Fecha	Documentos	078303 ANTECEDENTES A REGISTRAR
18.7.73	DNII	Fué detenido el 9.7.73 durante la manifestación realizada en 18 de julio, liberado el 18.7.73. (K)
15.6.82.....		Se hizo Memo (A) 1247/82 para el Dpto.II del EME(SS)-
10.06.82	15.786	Figura en una Lista de ciudadanos uruguayos residentes en distintas ciudades del Brasil. Eval.: A-1.- (M) (VL) [illegible] (1)

SERVICIO DE INFORMACION
DE DEFENSA
Dep. I

078304-3

Sección
Act. Ant. Nac.
Ficha N° 0307

Nombres y Apellidos: HERNANDEZ Julio C.

Fecha de Nacimiento:

Lugar de Nacimiento:
(País - Ciudad o Localidad - etc.)

Cred. Cív.: Serie ..... Nº ..... Ced. Identidad:

Otros documentos:
(Pasaporte — Libreta Enrolam. — etc.)

VARIOS

FOTO

Domicilio:
(Ciudad o Localidad) (Calle) Nº Teléf

Filiación

Edad aparente ..... Color del Cutis .....

Color del Cabello ..... Estatura Aproximada .....

Complexión ..... Aspecto Social .....

Señas particulares .....

66

Ficha confeccionada en Montevideo el 12 [illegible] de 1967

Form. 1

078304

52

ACTIVIDADES

(1) **Laborales:** Profesión ..... Lugar de trabajo .....

Cargo ..... Antigüedad .....

Otras Actividades .....

.....

(2) **Políticas:** Ideología ..... Actuación .....

Antecedentes .....

Antecedentes familiares .....

(3) **Sociales:** Estado Civil ..... Religión ..... Figuración .....

Grado Instrucción ..... Lugares que frecuenta .....

(4) **Económicas:** Situación ..... Capital aprox. ..... Vehículo .....
marca y Nº

Otros datos .....

Datos Complementarios .....

Apreciación Personal Gral. .....

.....

.....

HERNANDEZ Julio C. 53

FICHA COMPLEMENTARIA

Documento		078304 ANTECEDENTES
Fecha	Origen	
Año 1966	Lista P.SOCIALISTA.-	Figura como 60o.Titular a la Junta Departamental en las listas del PARTIDO SOCIALISTA en las Elecciones Nacionales del corriente año.-

078305-0

SERVICIO DE INFORMACION
DE DEFENSA
Dep. I

..... **Sección "G"**
Gremios
Ficha Nº 42

Foto

Nombres y Apellidos: HERNANDEZ ..... Julio ..... G. .....

Fecha y Lugar Nac.: .....

Cred. Cív.: Serie ..... Nº ..... Ced. Identidad: .....

Otros documentos: .....
(Pasaporte · Libreta Enrolam. · etc.)

Domicilio: .....
(Ciudad o Localidad) (Calle) , (Nº) (Teléf.

Profesión: .....

Cargo y Lugar: .....

Ideol. Política: ..... Actuación: Dirigente-Federació de Estudiantes Nocturnos

Datos Complementarios: FEDERACION ESTUDIANTES NOCTURNOS.-

Apreciación General: .....

-3057-

Ficha confeccionada: 17/4/67

82

FICHA COMPLEMENTARIA

Documento		078305 Antecedentes
Fecha	Origen	
1.8.61	-------	Secretario General de la Federación de Estudiantes Nocturnos

JUNTA DE COMANDANTES EN JEFE C/G

S. I. D. 078306-8

Dep. I Secc. I

Sub Secc. ANXX

Ficha Nº ..... Confec. 11/8/81

Hernández — Julio César

Apellidos — Nombres

DOCUMENTOS: C/C ..... C/I. .....

Serie Nº Nº Dpto.

OTROS DOC. .....

Pasaporte Lib. Enrol. etc.

NACIMIENTO: .....

Fecha Lugar

DOMICILIO: .....

Calle Nº Teléf. Ciudad o Localidad

PROFESION U OCUPACION: .....

LUGAR: ..... CARGO: .....

IDEOLOGIA POLITICA: ..... CLASIFICACION: .....

DATOS COMPLEMENTARIOS: .....

Est. Civil Cónyuge Hijos

2H24

Otros familiares

Fecha	Documentos	078306 ANTECEDENTES A REGISTRAR
22/5/81	4112	Integrante del grupo de "Conjunción Patriótica Interpartidaria" grupo formado con el fin de afianzar los principios de pensamiento Artiguista para lograr la finalidad de una mas completa reconstrucción nacional. (VM)

Dep. Nacio

SERVICIO DE INFORMACION DE DEFENSA

Dep. I

078307-6

Ficha Nº ..... confeccionada el 19-marzo-967.

Sección .....

FOTO

Apellidos HERNANDEZ

Nombres Julio César

Fecha de Nacimiento: .....

Lugar de Nacimiento: .....

Cred. Cív.: ..... Ced. Identidad: .....

Prontuario: ..... F. Censal: .....

Padre: .....

Madre: .....

Domicilio: [illegible] Ciudad: [illegible]

Otros datos (Documentos y señas personales) CHEVROLET/29 Matrícula 130.29[illegible]

Form. 3

FICHA COMPLEMENTARIA

Documento			07830 ANTECEDENTES
Nº	Fecha	Origen	
77/215	6-XII-966		Domiciliado en Mno.Soler 3490-Montevideo.- Propietario del vehículo Chevrolet/29-padrón 168.233,con el que estuvo trabajando en el transporte de votantes a distintas mesas de Montevideo,durante las elecciones nacionales de 1966,para la lista 90 del Partido Socialista.-

SERVICIO DE INFORMACION
DE DEFENSA
Dep. I

078308-4

B1

..... Sección
Act. Ant. Nac.
Ficha Nº .....

Nombres y Apellidos: HERNANDEZ
Julio César

Fecha de Nacimiento: .....

Lugar de Nacimiento: .....
(País - Ciudad o Localidad - etc.)

Cred. Cív.: Serie ..... Nº ..... Ced. Identidad: .....

Otros documentos: .....
(Pasaporte -- Libreta Enrolam. — etc.)

FOTO

Domicilio: (1) Montevideo (Ciudad o Localidad) Iniciador (Calle) 1634 Nº Ap. 4 Teléf

Filiación

Edad aparente ..... Color del Cutis .....

Color del Cabello ..... Estatura Aproximada .....

Complexión ..... Aspecto Social .....

Señas particulares .....

Ficha confeccionada en Montevideo el 31 de Julio de 1969

Form. I

078308

352

ACTIVIDADES

(1) **Laborales:** Profesión ..... Lugar de trabajo .....

Cargo ..... Antigüedad .....

Otras Actividades .....

.....

(2) **Políticas:** Ideología (2) Comunista ..... Actuación (3) U.J.C. .....

Antecedentes (4) Círculo Reducto(UJC)-Carnet Nº 3089-Ingresó 8/10/60 .....

Antecedentes familiares .....

(3) **Sociales:** Estado Civil ..... Religión ..... Figuración .....

Grado Instrucción ..... Lugares que frecuenta .....

(4) **Económicas:** Situación ..... Capital aprox. ..... Vehículo .....
marca y Nº

Otros datos .....

Datos Complementarios .....

Apreciación Personal Gral. .....

.....

.....

HERNANDEZ Julio César 53

FECHA	DOCUMENTOS	078308	ANTECEDENTES A REGISTRAR
III/62	Mondel Nº161 - Indica ① al ④		

SERVICIO DE INTELIGENCIA

División I

(Seguridad)

MINISTERIO DE DEFENSA NACIONAL
SERVICIO DE INFORMACION DE DEFENSA

M/F

IG 078309-2

Sección «G»

Gremios

Ficha N.º 33

Nombres y Apellidos: HERNANDEZ Julio César

Fecha y Lugar Nac.:

Cred. Civ.: Serie N.º Ced. Identidad:

Otros documentos:
(Pasaporte - Libreta Enrolam. - etc.)

Domicilio:
(Ciudad o Localidad) (Calle) (N.º) (Telef.)

Profesión:

Foto

Cargo y Lugar:

Ideol. Política: Actuación: Dirigente

Datos Complementarios: S.U.N.T.M.

Apreciación General:

Ficha confeccionada: 15/3/66

Documento		078309 Antecedentes	52
Fecha	Origen		
/3/66	El Popular	-Entregaba propaganda de la R. Popular, en folletos, en la puerta del Sind. Unico Nac. de Transporte Marítimo.-	

30-3-79

078310-0

JE1

JUNTA DE COMANDANTES EN JEFE

S. I. D.

Dep. I Secc. I

Sub Secc. A/N

Ficha Nro. _____ Confec. _____

HERNANDEZ CORTES — Apellidos

Julio Cesar — Nombres

DOCUMENTOS: C/C AA-23351 — Serie Nro. C/I. _____ Nro. Dpto.

OTROS DOC. _____ Pasaporte Lib. Enrol. etc.

NACIMIENTO: _____ Fecha Lugar

DOMICILIO: _____ Calle Nro. Teléf. Ciudad o Localidad

PROFESION U OCUPACION: _____

LUGAR: _____ CARGO: _____

IDEOLOGIA POLITICA: _____ CLASIFICACION: _____

DATOS COMPLEMENTARIOS: _____ Est. Civil Cónyuge Hijos

Otros datos

Fecha	Documentos	078310 ANTECEDENTES A REGISTRAR
7.11.78	Doc.1513	-- Delegado de Mesa por las listas : 968-1968.- , en las elecciones nacionales del año 1971, por el Departamento de Montevideo.- .- Circuito N°2605-2635-2640-2662-2663.- (Inf. Corte Electoral).- (Pág. N° 0321) (M).-

JUNTA DE COMANDANTES EN JEFE

Dep. I Secc. I

Sub Secc. A/N

S. I. D. 078311-8 VARIOS

Ficha Nº ..... Confec. 13.5.81

HERNANDEZ LLERENA (Apellidos) Julio César (Nombres)

DOCUMENTOS: C/C ..... (Serie / Nº) C/I. ..... (Nº / Dpto.)

OTROS DOC. ..... (Pasaporte / Lib. Enrol. / etc.)

NACIMIENTO: 22 años (1979) (Fecha) Oriental (Lugar)

DOMICILIO: La Paz 1623 (Calle / Nº / Teléf. / Ciudad o Localidad)

PROFESION U OCUPACION: Ex-funcionario

LUGAR: "Cuer S.A" (Fábrica de Carteras) CARGO: .....

IDEOLOGIA POLITICA: ..... CLASIFICACION: .....

DATOS COMPLEMENTARIOS: Soltero (Est. Civil) ..... (Cónyuge) ..... (Hijos)

Otros familiares: 88224

Fecha	Documentos	078311 ANTECEDENTES A REGISTRAR	82
26.10.79 PD 6a6	1480	-Fue detenido por haber arrojado, en "Cuer S.A", una bolsa de plástico, conteniendo líquido inflamable, lo que provocó un incendio, siendo el mismo sofocado por vecinos del lugar. Al ser interrogado manifestó que realizó dicho hecho por tener discrepancias personales con los dueños. Se pudo establecer que se encontraba alterado mentalmente. (TT)	
26.10.79 PD 6a6	1481	-Se pudo comprobar que el causante, desde hace aproximadamente 4 años padece de exquizofrenia aguda, persecución y delirio, por lo que estuvo internado. Enterada la Justicia Letrada de Instrucción de 5to.turno, disponiendo que fuera atendido por facultativos del Ministerio de Salud Pública. Fue internado en el Hospital Vilardebó, luego de ser atendido por facultativos del M.S.P., por recomendación de éstos. (TT)	

" VARIOS "

JUNTA DE COMANDANTES EN JEFE

S. I. D.

078312-6

Dep. I   Secc. I.

Sub Secc. A/N

Ficha Nº .... Confec. 2/12/82

HERNANDEZ MARTINEZ — Apellidos
JULIO CESAR — Nombres

DOCUMENTOS: C/C. AMA 3788 (Serie / Nº) C/I. 1.299.333 (Nº / Dpto.)

OTROS DOC. .... (Pasaporte / Lib. Enrol. / etc.)

NACIMIENTO: 26/9/56 (Fecha) Dpto. Tacuarembó (Lugar)

DOMICILIO: La Paz No. 1623 (1979)- Magallanes No.2038 Apto. 1 (1982) (Calle / Nº / Teléf. / Ciudad o Localidad)

PROFESION U OCUPACION: Funcionario

LUGAR: M.S.P.   CARGO: ....

IDEOLOGIA POLITICA: ....   CLASIFICACION: ....

DATOS COMPLEMENTARIOS Soltero (Est. Civil / Cónyuge / Hijos)

Hijo de Kilian Sabino y Mía (Otros familiares)

[illegible]9

Fecha	Documentos	078312 ANTECEDENTES A REGISTRAR
13/8/82 No.137/82 Secc.3ra.	J.H.C.P. INGRESO Montevideo	-DATOS REGISTRADOS EN EL DPTO.3 DE LA D.I.I. -Detenido por el D-4 de esta Dirección el 7/VII/79, en averiguación de su posible vinculación con el atentado incendiario ocurrido contra la firma "OLA S.A." (actualmente en liquidación), sita en D. Fernández Crespo No. 2078, la que giró en el ramo de fabricación de carteras, el mismo se había producido mediante el arrojo desde el exterior al interior de la finca una bolsa de plástico conteniendo líquido inflamable que tomó fuego inmediatamente, siendo sofocado el mismo por vecinos de la zona.-Indagado al respecto aceptó haber cometido el hecho antes mencionado, como asimismo en dos oportunidades anteriores, en una de ellas haber lanzado una piedra contra los cristales y otro atentado con líquido inflamable.- El titular aludió como motivos que los judíos se entrometían en su vida privada y que le hacen la vida imposible.- El mismo evidenció muestras de encontrarse alterado mentalmente.- -9/VII/79: En el día de ayer y por así haberlo dispuesto el Señor Juez Ldo. de Instrucción de 5to. Turno el titular fue internado en el Hospital Vilardebó, después de haber sido atendido por facultativos del Ministerio de Salud Pública.- - 6/9/82: En la fecha se contestó dicha constancia a nombre del causante, SIN ANOTACIONES, solicitada para su Ingreso al [illegible] (BC)
01/9/82 No. 165/82 [illegible]	J.H.C.P. INGRESO [illegible]	- 16/11/82: En la fecha se contestó dicha constancia a nombre del causante, SIN ANOTACIONES, solicitada para su ingreso en el [illegible] (BC)

MINISTERIO DE DEFENSA NACIONAL
S. I. D.

078313-4

Dep. I Sec. I
Sub - Secc. C/G.
Ficha Nro. ..... Confec. 9/3/973

HERNANDEZ DIAZ (1) Julio César
Apellidos Nombres

DOCUMENTOS: C/C. C.D.A.13.653 (2) C/I. 23.518(Canelones) (3)
Serie Nro. Nro. Dpto.

OTROS DOC. .....
Pasaporte Lib. Enrol. etc.

NACIMIENTO: 47 años (1982) (4)
Fecha Lugar

DOMICILIO: Pedro 798 (5) Las Piedras (6)
Calle Nro. Teléf. Ciudad o Localidad

PROFESION U OCUPACION: Empleado (7)

LUGAR: ..... CARGO: .....

IDEOLOGIA POLITICA: Partido Colorado Proceso Nov./1982 (8) CLASIFICACION: PARTIDO COLORADO SECTOR BATLLISTA (9)

DATOS COMPLEMENTARIOS: Casado (10)
Est. Civil Cónyuge Hijos

Otros 24.1.84

078313

Fecha	Documentos	ANTECEDENTES A REGISTRAR
15/II/72	PRENSA	-Elécto EDIL, por el Dpto. de CANELONES, perteneciente al Sector Oficialista del P. Colorado, fué designado Presidente de la Junta Departamental, cargo que desempeñará por un año.- ((FF))
2.7.81 P.D.06	D.5411 a06 Nº181	-30.6.81:-En el día de ayer concurrió a un acto que se realizó en el diario "EL DEBATE", con motivo de celebrarse sus 50 años de creación.- En dicho acto se hizo referencia a la trayectoria del diario y a su fundador el Dr. Luis A. de HERRERA sin hacer en ningún momento referencia a al situación política actual.- Dicho acto contó con la presencia de 250 personas aproximadamente.-(DD) Eval.A-1
28.07.81	6396	-Intervino como participante directo del Comite Provisorio del Partido Colorado que mantuviera conversaciones preliminares con la COMASPO, con la finalidad de brindar un panorama mas claro respecto al diálogo Politico iniciado el 13.07.81.--(TJ) "LA MAÑANA" 13.07.81.-
19.8.80	1938, PD	19.8.80:Presidió el acto realizado en la "Casa del Partido Colorado" en la C. de Las Piedras. El mismo contó con una concurrencia aproximada de 150 personas, siendo sus oradores los Sres. Juan VAZQUEZ, Wilson CASTIGLIONI y Luis Alberto RODRIGUEZ. Los temas tratados fueron sobre la apertura política, [illegible]

.../

078313

FECHA	DOCUMENTOS	ANTECEDENTES A REGISTRAR
	///...	elogiadas las actuaciones del extinto Gral. GESTIDO y del Sr.Jorge PACHECO ARECO.También se escucharon expresiones de repudio hacia los "malos colorados y nacionalistas" que dicen mentiras sobre nuestro país,en especial hacia Wilson FERREIRA ALDUNATE. Por otra parte se manifestó que las FF.AA estan cumpliendo con lo prometido.-Eval.A-1.-(TJ)
13/1/83	23691/069	Electo 1 titular del Organo Deliberante Nacional del Partido Colorado por el Departamento de Canelones Hoja de Votación C.B.O. y C.B.K. de acuerdo al resultado de las Elecciones Internas de los Partidos Políticos habilitados, efectuadas el 28-XI-82. — Eval. A-1 (BB). Indica 1 al 10.
28.4.83	[illegible]	[illegible] del Comité Ejecutivo Nacional del Partido Colorado [illegible]-1.-(FL)
4.7.83	24701/15	3.3.83. En la fecha se establece que figura como candidato de la lista 123 "Unión Colorada y Batllista" para la elección del Comité Ejecutivo Nacional del P.Colorado, [illegible] lugar de los suplentes. Eval.A-1.([illegible])

FECHA	DOCUMENTOS	078313 ANTECEDENTES A REGISTRAR
31.8.83	29033/1	"EL DIA" 22.8.83 - Según lo publicado por este diario fue citado para la reunión del C.E.N. del Partido Colorado, a celebrarse en la fecha.(CO)

054

JUNTA DE COMANDANTES EN JEFE 078314-2

S. I. D.

Dep. I Secc. I

Sub Secc. A/N

Ficha Nº ..... Confec. 30.1.82

HERNANDEZ RUIZ DIAZ (1) — Julio César
Apellidos — Nombres

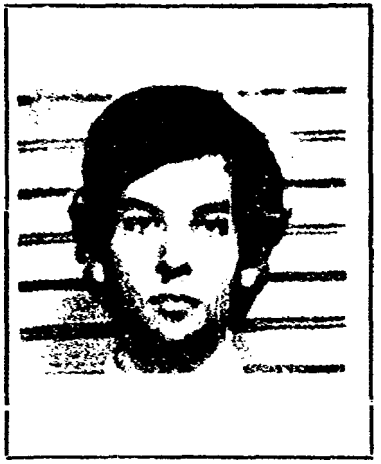

DOCUMENTOS: C/C ..... C/I 1.759.290-3
Serie — Nº — Nº — Dpto.

OTROS DOC. .....
Pasaporte — Lib. Enrol. — etc.

NACIMIENTO: 22 años en 1982 — Oriental
Fecha — Lugar

DOMICILIO: Pública 186
Calle — Nº — Telef. — Ciudad o Localidad

PROFESION U OCUPACION: .....

LUGAR: ..... CARGO: .....

IDEOLOGIA POLITICA: ..... CLASIFICACION: .....

DATOS COMPLEMENTARIOS: Casado
Est. Civil — Cónyuge — Hijos

66[illegible]2

.....
Otros familiares

Fecha	Documentos	078314 ANTECEDENTES A REGISTRAR 152
21.1.82 P.D.021/982	Doc.11120	-21.1.82: Fue hallado en el H. Vilardebó cuando se encontraba inhalando cemento "NOVO-PREN". Se procedió a su retiro de dicho nosocomio. Interrogado manifestó que lo consume habitualmente y que se lo había endargado a un demente que tiene autorización para salir. El Juez Ldo. de 1ra. Inst. en lo Penal de 5to1 T. dispuso que fuera reintegrado al H. Vilardebó.- Eval.A-1.-(LA)
24.9.82	19972/PD	-22.9.82.-Detenido conjuntamente con otras personas, estableciéndose en base a sus declaraciones que se trata de un grupo de consumidores de anfetaminas "[illegible]" Eval:A-1.([illegible])
[illegible]	[illegible]	[illegible]
[illegible]	[illegible]	[illegible]
[illegible]	[illegible]	[illegible]

FECHA	DOCUMENTOS	HERNANDEZ RUIZ DIAZ, ANTECEDENTES A REGISTRAR Julio César 078574 53
25.3.82 P.D. Nº	13057 082/82	-23.3.82.-En base a una información de que funcionarios del H.Vilardebó habrían proporcionado sicofármacos a personas internadas en tratamiento por drogadicción,fue detenido la persona Carlos Daniel BOIANO CAIRELLE,peluquero de dicho nosocomio,quién manifestó haberle suministrado al causante, internado en ese lugar,una cantidad de 30 comprimidos del medicamento controlado "Parsidol",recibiendo como pago un pantalón vaquero,y que a pedido del mismo introdujo al nosocomio,unos pomos de cemento "Novo Prem".Eval:A-1.(JJ)
25.3.82	13094	-23.3.82.-Fue puesto en libertad.Eval:A-1.(BM).
3.8.83	28851/1 P.D.	-25.7.83.-Detenido presentando signos de haber ingerido algún tipo de drogas,quién manifestó que había tomado tres frascos de paratropina pediátrica,habiendo sido internado al Hospital Musto (Siquiátrico).Eval:A-1.(TT)

JUNTA COMANDANTES EN JEFE
Dep. 1

078315-8

Confeccionado el 26/4/77

V A R I O S

FOTO

Apellidos ~~HERNANDEZ~~

Nombres Julio Ernesto

Fecha de Nacimiento

Lugar de Nacimiento

Est. Civil

Cred Cívica ..... Céd. Identidad

Otros Documentos

Ocupación

Padre

Madre

Domicilio ..... Ciudad

Otros datos

~~66245~~

IMP. CHIESA Hnos. Ltda. 3.000 - 5 - 76

52

FICHA COMPLEMENTARIA

DOCUMENTO		078315 ANTECEDENTES
Fecha	Origen	
13/11/76	D. 1421	Figura en una nómina de ciudadanos uruguayos emigrados a otros países por intermedio de las Naciones Unidas. Partió hacia la Habana el 19/8/76, con el Ppt.Uruguayo 238.174, desde Argentina (Bs.Aires). (i) (MM).-

VARIOS 30.03.82

JUNTA DE COMANDANTES EN JEFE

S. I. D. 078316-7

Dep. I Secc. 5

Sub Secc. A/N

Ficha Nº ..... Confec. .....

HERNANDEZ SIMONETTI — Apellidos

Julio Ernesto — Nombres

DOCUMENTOS: C/C ..... Serie ..... Nº ..... C/I. 972.363 Nº ..... Dpto.

OTROS DOC. ..... Pasaporte ..... Lib. Enrol. ..... etc.

NACIMIENTO: 21 años en 1966 (4) — Fecha — Lugar

DOMICILIO: Almiron 5350 (3) — Calle — Nº — Teléf. — Ciudad o Localidad

PROFESION U OCUPACION: Empleado (1)

LUGAR: ANCAP (2) CARGO: .....

IDEOLOGIA POLITICA: ..... CLASIFICACION: P.C. (5)

DATOS COMPLEMENTARIOS: ..... Est. Civil ..... Cónyuge ..... Hijos

..... Otros familiares

Fecha	Documentos	078316 ANTECEDENTES A REGISTRAR	52
25.03.82	D.10166/81/ 289	Fue internado en el C.G.I.O.R. en M.P.S. desde 15-9-69 al por .Evaluacion.A-1 (GM) Indica ( ) ( ) ( ) ( ) ( ) ( ) ( ) ( ) ( ) ( ).	
12.8.83	Doc.26314-26/08/966 Pag.3680	Indica idem Doc.0001/76.-Indica 1) al (5).(SM)	

078317-5

B1

JUNTA DE COMANDANTES EN JEFE

S. I. D.

VARIOS

DEP. I SECC. I

SUB SECC. A/N

FICHA Nº ..... CONFEC. 8/6/82

HERNANDEZ SILVEIRA — Apellidos

Julio Fermin — Nombres

DOCUMENTOS: C/C B.N.A. 17870 C/I. 1.030.090-7

Nº Tras. D.P.P. 22122 — Serie — Nº

OTROS DOC. ..... — Pasaporte — Li. Enrol — etc.

NACIMIENTO: 4/8/38 — Fecha

Uruguay-Tacuarembó — Lugar

DOMICILIO: Antonio Machado 1932 — Calle — Nº — Teléf. — Ciudad o Localidad

PROFESION U OCUPACION: Tomas de Leon sita Sierra Nevada, Parada 5 (Punta del Este).-

LUGAR: ..... CARGO: .....

IDEOLOGIA POLITICA: ..... CLASIFICACION: .....

DATOS COMPLEMENTARIOS: ..... — Est. Civil — Cónyuge — Hijos

Padres: Fermin y Clara

Otros familiares

FECHA	DOCUMENTOS	078317 ANTECEDENTES A REGISTRAR
C.H.C.F. Mdeo. Secc. 13a.	No. 704/	81. Datos de la D.I.I. 9/7/73. Detenido por personal de la Seccional 15ta. en momentos que se realizaba una reunión NO autorizada en Colonia y Arenal Grande, siendo Internado en el Cilindro Municipal, recuperando su libertad el 10/7/973 7/6/82.- En la fecha se contesto dicha constancia sin antecedentes para ingreso en I.M.M.(LL)

B1

JUNTA DE COMANDANTES EN JEFE

S. I. D.

078318-3

C/G

Dep. I Secc. I

Sub Secc. A/N

Ficha Nº ..... Confec. 26.2.83

[redacted] Julio Heriberto

Apellidos Nombres

DOCUMENTOS: C/C. D.1.a.14.004 C/I. 775.282 (Montevid.)

Serie Nº Nº Dpto.

OTROS DOC. .....

Pasaporte Lib. Enrol. etc.

NACIMIENTO: 27 mayo (1932) 2.7.935 (1)

Fecha Lugar

DOMICILIO: [redacted] [redacted]

Calle Nº Teléf. Ciudad o Localidad

PROFESION U OCUPACION: [redacted]

LUGAR: SOIGA (2) CARGO: .....

IDEOLOGIA POLITICA: [redacted] CLASIFICACION: [redacted] I

DATOS COMPLEMENTARIOS .....

Est. Civil Cónyuge Hijos

Otros familiares

82

Fecha	Documentos	078318 ANTECEDENTES A REGISTRAR
13/1/83	23691/028	Electo 8 Suplentes del Organo Deliberante Nacional del Partido Nacional por el Departamento de Montevideo. Hoja de Votación B.C. [illegible] resultado de las Elecciones Internas de los Partidos Políticos habilitados, efectuadas el 28-XI-82. — Eval. A-1 (MB).
19.10.83	31211/46	-Indica (1) y (2).- Eval.:A-1.- (MB)
10.4.84	33090/83 Pág.58	-Indica Idem.Doc. 23691/83.Eval:A-1.(KE)

SERVICIO DE INFORMACION DE DEFENSA
Dep. I

MINISTERIO DE DEFENSA NACIONAL M/F
SERVICIO DE INFORMACION DE DEFENSA
I.A.01 078319-51

. . . . . Sección
Act. Ant. Nac.
Ficha Nº 0250

Nombres y Apellidos: HERNANDEZ
Kay, Betty

Fecha de Nacimiento:

Lugar de Nacimiento:
(País - Ciudad o Localidad - etc.)

FOTO

Ced. Cív.: Serie ..... Nº ..... Ced. Identidad: .....

Otros documentos:
(Pasaporte - Libreta Enrolam. - etc.)

Domicilio: (1) Montevideo Timoteo Aparicio 3724
(Ciudad o Localidad) (Calle) Nº Teléf.

Filiación

Edad aparente ..... Color del Cutis .....

Color del Cabello ..... Estatura Aproximada .....

Complexión ..... Aspecto Social .....

Señas particulares .....

Ficha confeccionada en Montevideo el 10 de mayo de 1951

078319

B2

ACTIVIDADES

(1) **Laborales:** Profesión ..... Lugar de trabajo .....

Cargo ..... Antigüedad .....

Otras Actividades .....

.....

(2) **Políticas:** Ideología Comunista.- ..... Actuación (2) U.J.C. .....

Antecedentes (3) Circulo Unión(UJC)_Carnet Nº1583 _Ingresó :8/7/59 .....

Antecedentes familiares .....

(3) **Sociales:** Estado Civil ..... Religión ..... Figuración .....

Grado Instrucción ..... Lugares que frecuenta .....

(4) **Económicas:** Situación ..... Capital aprox. ..... Vehículo .....
marca y Nº

Otros datos .....

Datos Complementarios .....

Apreciación Personal Gral. .....

.....

.....

HERNANDEZ, Kay Betty 53

FICHA COMPLEMENTARIA

Documento		078319 Antecedentes
Fecha	Origen	
23/II/962	bm.1/II/Pág.8.	-Usó de la palabra en acto público de tipo político, en las calles Palermo y Apóstoles, organizado por el Partido Comunista.-
III/1962	Mondel Nº 161	-Indica ① al ③

FICHA COMPLEMENTARIA

Documento		078319 Antecedentes
Fecha	Origen	

16.9.76 FS

078319

al P.C. Nº 9520

A	B	C	D	E	G	V
X						

Secreto

SERVICIO DE INFORMACION
DE DEFENSA
Dep. 1

078320-9

Confeccionado el 17.8.72,

VARIOS

FOTO

Apellidos HERNANDEZ

Nombres Larry

Fecha de Nacimiento

Lugar de Nacimiento

Est. Civil

Cred. Cívica Céd. Identidad

Otros Documentos

Ocupación

Padre

Madre

Domicilio Arenal Grande 1539. Ciudad

Otros datos

6676

FICHA COMPLEMENTARIA

DOCUMENTO		078320 ANTECEDENTES
Fecha	Origen	
18.3.72.	Doc. 365.	Figura en una relación de personas que en diciembre de 1971 reciben correspondencia de Editorial "Grito de Asencio" y Revista "Para Todos".. (W). Evaluación A-6.

JUNTA COMANDANTES EN JEFE
Dep. 1

078321-7

Confeccionado el 11.10.76

VARIOS

FOTO

Apellidos HERNANDEZ PAIS

Nombres Larry Antonio

Fecha de Nacimiento 15.11.932

Lugar de Nacimiento Montevideo (Uruguay)

Est. Civil

Cred Cívica Céd. Identidad 613.062

Otros Documentos

Ocupación Estudiante.

Padre

Madre

Domicilio Julio Herrera y Obes 1416 Piso 6 (1967) Ciudad MONTEVIDEO.-

Otros datos

IMP. CHIESA Hnos. Ltda. 3.000 - 5 - 76

B2

FICHA COMPLEMENTARIA

DOCUMENTO		078321 ANTECEDENTES
Fecha	Origen	
4.3.76 Informes del Dpto. 3 DNII.	Doc.0289	- 3.6.959." EL POPULAR",- de fecha 6.10.958.- Figura como miembro de la Comisión Organizadora del II Salón Universitario de Arte, adhieren al estudiante nacional, y repudían las actuaciones policiales frente a las represalías de estos - (SS)- Eval. B-2 (BB).-

MINISTERIO DE DEFENSA NACIONAL

S. I. D.

078322-5

Dep. I 21 Secc. I

Sub Secc. G

Ficha Nro. ..... Confec. ...

..... Apellidos

..... Nombres

DOCUMENTOS: C/C ..... C/I. .....
Serie Nro. Nro. Dpto.

OTROS DOC. .....
Pasaporte Lib. Enrol. etc.

NACIMIENTO: .....
Fecha Lugar

DOMICILIO: .....
Calle Nro. Teléf. Ciudad o Localidad

PROFESION U OCUPACION: .....

LUGAR: ..... CARGO: .....

IDEOLOGIA POLITICA: ..... CLASIFICACION: .....

DATOS COMPLEMENTARIOS: .....
Est. Civil Cónyuge Hij.

.....

Otros datos

B2

Fecha	Documentos	078322 ANTECEDENTES A REGISTRAR
4.3.76	0228	Figura como candidata a Titular de la Comisión Directiva de la Asociación de Funcionarios del Hospital de Clínicas durante el período 1970-71. Dicha Asociación es de dirigencia izquierdista. Apoyada por la Lista No. 3, "Unidad y Acción". (V).-

SERVICIO DE INFORMACION DE DEFENSA
Dep. I

078323-3

Ficha Nº ..... confeccionada el 20/XI/69

Sección .....

FOTO

Apellidos HERNANDEZ RIJO

Nombres Lauro Rufino

Fecha de Nacimiento: 13/4/919(1)

Lugar de Nacimiento: .....

Cred. Civ.: SDO 1022(2) Ced. Identidad: 09 [illegible]594(3)

Prontuario: ..... F. Censal: .....

Padre: .....

Madre: .....

Domicilio: Dpto. de Lavalleja Ciudad: .....

Otros datos (Documentos y señas personales) .....

Form. 3

82

FICHA COMPLEMENTARIA

Documento			078323 ANTECEDENTES
Nº	Fecha	Orígen	
	11/VII/69	B75-D128-	Detenido del De´artamento de Lavalleja por violacion del Decreto de Medidas Prontas de Seguridad .-
	17/3/83	1013/80	Figura en una nómina de funcionarios de ANCAP dado de baja por enuncia para acogerse a los beneficios jubilatorios. EVAT:1_2.(MN) Indica del (1) al (3)

078324-1

MINISTERIO DE DEFENSA NACIONAL

S. I. D.

Dep. I Secc. I

Sub Secc. A/N

Ficha Nro. ..... Confec. .....

HERNANDEZ — Apellidos

Lázaro Pío — Nombres

DOCUMENTOS: C/C BAB 03662 — Serie Nro. — C/I. ..... — Nro. Dpto.

OTROS DOC. ..... — Pasaporte Lib. Enrol. etc.

NACIMIENTO: 47 años (1962) — Fecha Lugar

DOMICILIO: Propios 5019 y Las Violetas. (1962) — Calle Nro. Teléf. Ciudad o Localidad

PROFESION U OCUPACION: Marino ANP.

LUGAR: ..... CARGO: .....

IDEOLOGIA POLITICA: Comunista CLASIFICACION: .....

DATOS COMPLEMENTARIOS: ..... — Est. Civil Cónyuge Hijos

Otros familiares

B2

Fecha	Documentos	078324 ANTECEDENTES A REGISTRAR
21.4.75	Doc.656	Afiliado al Partido Comunista el 03.02.62 con el No. 16998. (Microfilm incautado a RODNEY ARISMENDI). Eval. B-2,(E).-

SERVICIO DE INTELIGENCIA

Div. I (Seguridad)

Sección .....

MINISTERIO DE DEFENSA NACIONAL M / F

Ficha No. I.U.C. 078325-8 confeccionada el 5-1-965

Foto

Apellidos .....

Nombres .....

Fecha de Nacimiento: .....

Lugar de Nacimiento: .....

Cred. Civ.: ..... Ced. Identidad: .....

Prontuario: ..... F. Censal: .....

Padre: .....

Madre: .....

Domicilio: ..... Ciudad: .....

Otros datos (Documentos y señas personales) .....

052

FICHA COMPLEMENTARIA

Documento			078325 Antecedentes
N.º	Fecha	Orígen	
B-75(1) D-575.-	21-X-964.-	"EXTRA"	-Este diario publica que el nombrado fué detenido el día 2 de octubre por la policía militar brasilera en la ciudad de Río Branco, a quién voluntariamente se detuvo luego en territorio brasilero, conduciéndolo a Porto Alegre.-
B-75(1) D-577.-	23-X-964.-	"EXTRA"	
B-75(1) D-576.-	24-X-964.-	"EXTRA"	

SERVICIO DE INTELIGENCIA
División I
(Seguridad)

MINISTERIO DE DEFENSA NACIONAL
SERVICIO DE INFORMACION DE DEFENSA

M / F

I.A.C. 078326

Sección «A»
Act. Ant. Nac.
Ficha N. ~~0000~~

Nombres y Apellidos: HERNANDEZ Lem

Foto

Fecha de Nacimiento: .....

Lugar de Nacimiento: .....
(País - Ciudad o Localidad - etc.)

Cred. Civ.: Serie ..... N.º ..... Ced. Identidad: .....

Otros documentos: .....
(Pasaporte - Libreta Enrolam. - etc.)

Domicilio: .....
(Ciudad o Localidad) (Calle) (N.º) (Telef.)

Filiación

Edad Aparente ..... Color del Cutis .....

Color del Cabello ..... Estatura Aproximada .....

Complexión ..... Aspecto Social .....

Señas particulares ~~CICATRIZ~~

.....

Ficha confeccionada en Montevideo el 10 de mayo de 1963.

078326

ACTIVIDADES

(1) Laborales: Profesión ..... Lugar de trabajo .....

Cargo ..... Antigüedad .....

Otras Actividades .....

.....

(2) Políticas: Ideología ..... Actuación .....

Antecedentes Firmó por derogación de Medidas Prontas de Seguridad.
El Popular de fechas 3 y 10 de marzo de 1963.

Antecedentes familiares .....

(3) Sociales: Estado Civil ..... Religión ..... Figuración .....

Grado Instrucción ..... Lugares que frecuenta .....

(4) Económicas: Situación ..... Capital aprox. ..... Vehículo .....
marca y N.o

Otros datos .....

Datos Complementarios .....

Apreciación Personal Gral. .....

.....

.....

" ANTINACIONAL "

JUNTA DE COMANDANTES EN JEFE

S. I. D. 078327-4

Dep. I Secc. I

Sub Secc. A/N

Ficha Nro. ..... Confec. 18/1/82

HERNANDEZ GUTIERREZ — Apellidos

LEONARDO — Nombres

DOCUMENTOS: C/C BNB 21.291 — Serie Nro. — C/I. ..... — Nro. Dpto.

OTROS DOC. ..... — Pasaporte Lib. Enrol. etc.

NACIMIENTO: ..... — Fecha Lugar

DOMICILIO: ..... — Calle Nro. Teléf. Ciudad o Localidad

PROFESION U OCUPACION: .....

LUGAR: ..... CARGO: .....

IDEOLOGIA POLITICA: ..... CLASIFICACION: .....

DATOS COMPLEMENTARIOS: .....

Est. Civil Cónyuge Hijos

Otros familiares

Fecha	Documentos	078327 ANTECEDENTES A REGISTRAR
19/2/79	0274	-Afiliado al Partido Comunista con el Nº 62.752.-- (O.C.O.A.) -- ( ).-
18/8/81 No.6508/81 MONTEVIDEO	C.H.C.P. PERMANEN.	-9/12/81: En la fecha se contestó dicha constancia a nombre de HERNANDEZ GUTIERREZ, Leonardo Arturo, con el antecedente anteriormente registrado, no pudiéndose establecer si el mismo corresponde a dicha persona.-(EC)

" VARIOS "

JUNTA DE COMANDANTES EN JEFE

S. I. D.

078328-2

Dep. I Secc. I

Sub Secc. A/N

Ficha Nº ..... Confec. 18/1/82

HERNANDEZ GUTIERREZ — Apellidos

LEONARDO ARTURO — Nombres

DOCUMENTOS: C/C BNA 24.580 — Serie / Nº

C/I. 1.159.925 — Nº / Dpto.

OTROS DOC. ..... — Pasaporte / Lib. Enrol. / etc.

NACIMIENTO: 28/7/916 — Fecha

Montevideo — Lugar

DOMICILIO: Nicolás de Herrera 4335 — Calle / Nº / Telef. / Ciudad o Localidad

PROFESION U OCUPACION: Empl. (anterior CUTSA)

LUGAR: C.N.S. y Contralor de Precios CARGO: .....

IDEOLOGIA POLITICA: ..... CLASIFICACION: .....

DATOS COMPLEMENTARIOS: ..... — Est. Civil / Cónyuge / Hijos

Hijo de: Leonardo y Ma. Mercedes

Otros familiares

B2

Fecha	Documentos	078328 ANTECEDENTES A REGISTRAR
18.8.81 No.6508/81 MONTEVIDEO	C.H.C.P. PERMANEN.	9/12/81: En la fecha se contestó dicha constancia a nombre del causante, con antecedentes que se registran a nombre de HERNANDEZ GUTIERREZ, Leonardo, no pudiéndose establecer si los mismos le corresponden; para Permanencia en el C.N.S. y Contralor de Precios.-(EC)

SERVICIO DE INFORMACION
DE DEFENSA
Dep. I

PRESUNTO EXTREMISTA

078329-0

P.E

..... Sección
Act. Ant. Nov.
Ficha Nº [redacted]

Nombres y Apellidos: HERNANDEZ, (Hijo)
Leoncio.

Fecha de Nacimiento: 23 de NOVIEMBRE 1933 (1) 2a.Secc.MALDONADO

Lugar de Nacimiento: .....
(País - Ciudad o Localidad - etc.)

Cred. Cív.: Serie ..... Nº ..... Ced. Identidad: .....

Otros documentos: .....
(Pasaporte — Libreta Enrolam. — etc.)

FOTO

Domicilio: Dpto.Maldonado.San Carlos. Ituzaingó- 784 (2)
(Ciudad o Localidad) (Calle) Nº Teléf

Filiación

Edad aparente ..... Color del Cutis .....

Color del Cabello ..... Estatura Aproximada .....

Complexión ..... Aspecto Social .....

Señas particulares .....

.....

Ficha confeccionada en Montevideo el 27 de marzo de 1967.-

Fórm. 1

078390

52

ACTIVIDADES

(1) **Laborales:** Profesión PELUQUERO (3) Lugar de trabajo .....

Cargo ..... Antigüedad .....

Otras Actividades .....

.....

(2) **Políticas:** Ideología COMUNISTA.- Actuación .....

Antecedentes .....

Antecedentes familiares Leoncio HERNANDEZ (PADRE) P.E. .....

(3) **Sociales:** Estado Civil ..... Religión ..... Figuración .....

Grado Instrucción ..... Lugares que frecuenta .....

(4) **Económicas:** Situación ..... Capital aprox. ..... Vehículo .....
marca y Nº

Otros datos .....

Datos Complementarios .....

Apreciación Personal Gral. .....

.....

.....

HERNANDEZ, Leoncio.-

53

FICHA COMPLEMENTARIA

Documento		078329 ANTECEDENTES
Fecha	Origen	
12-XI-965.-	73-(3)-9.-	-Figura en una relación de personas a las cuales se les sindica como elementos FIDELISTAS. Comisaría 2da.Seccional del Dpto.de Maldonado. Domiciliado en Ituzaingó (San Carlos).-
Año 1967.	B.77.-D.167.	Figura en una relación de personas comunistas del Depto. de Maldonado.-
1962	Lista 4190 U.P.	-6º Titular a la Junta Departamental de Maldonado.
20/I/75	D. 110	Integrante del Movimiento "26 DE MARZO" Ind. (1) , (2) y (3) (U) Eval.B-3,-

Fórm. 2

S. I. D. 078330-8 PRESUNTO EXTREMISTA

Sub - S[redacted]

Ficha Nro. _____ Confec. _____

HERNANDEZ CUILLEN (Padre) — Leoncio
Apellidos — Nombres

DOCUMENTOS: C/C. _____ C/I. _____
Serie — Nro. — Nro. — Dpto.

OTROS DOC. _____
Pasaporte — Lib. Enrol. — etc.

NACIMIENTO: 13 OCTUBRE 1902 — 5a. Secc. MALDONADO
Fecha — Lugar

DOMICILIO: _____
Calle — Nro. — Teléf. — Ciudad o Localidad

PROFESION U OCUPACION: Agricultor

LUGAR: _____ CARGO: _____

IDEOLOGIA POLITICA: _____ CLASIFICACION: _____

DATOS COMPLEMENTARIOS: _____ Leoncio [illegible]
Est. Civil — Cónyuge — Hijos

_____
Otros familiares

82

Fecha	Documentos	078330 ANTECEDENTES A REGISTRAR
20/I/75	D. 110	Integrante del Movimiento "26 DE MARZO" (U) Eval. B-3.-

SERVICIO DE INFORMACION
DE DEFENSA
Dep. I

078331-6

..... Sección
Act. [illegible] Nac.
Ficha N[illegible] 04

FOTO

Nombres y Apellidos: HERNANDEZ,
Leonel

Fecha de Nacimiento: .....

Lugar de Nacimiento: .....
(País - Ciudad o Localidad - etc.)

Cred. Cív.: Serie ..... Nº ..... Ced. -Identidad: .....

Otros documentos: .....
(Pasaporte -- Libreta Enrolam. — etc.)

Domicilio: Maldonado. Cebollatí 1073.
(Ciudad o Localidad) (Calle) Nº Teléf

Filiación

Edad aparente ..... Color del Cutis .....

Color del Cabello ..... Estatura Aproximada .....

Complexión ..... Aspecto Social .....

Señas particulares .....
Ninguno

.....

Ficha confeccionada en Montevideo el 17 de marzo de 1967.-

Fórm. 1

078331

B2

ACTIVIDADES

(1) **Laborales:** Profesión ..... Lugar de trabajo .....

Cargo **Egdo.Pegatina** ..... Antigüedad .....

Otras Actividades .....

.....

(2) **Políticas:** Ideología COMUNISTA ..... Actuación .....

Antecedentes .....

Antecedentes familiares .....

(3) **Sociales:** Estado Civil ..... Religión ..... Figuración .....

Grado Instrucción ..... Lugares que frecuenta .....

(4) **Económicas:** Situación ..... Capital aprox. ..... Vehículo .....
marca y Nº

Otros datos .....

Datos Complementarios .....

Apreciación Personal Gral. .....

.....

.....

HERNANDEZ, Leonel.

FICHA COMPLEMENTARIA

B3

Documento		078331 ANTECEDENTES
Fecha	Origen	
12-XI-965.-	73-(3)-1.-	-Figura en una relación de personas a las cuales se les sindica como elementos fidelista , Comisaría 1ra.Secc. del Dpto.Maldonado. Domiciliado en Cebollatí 1073.-
Año 1967.	B.77.-D.167.	Figura en una relación de personas comunistas del Depto. de Maldonado.-

Fórm. 2

Confeccionada: 5/III/70

078332-4

MINISTERIO DE DEFENSA NACIONAL
S. I. D.

Dep. I Secc. I
Sub-Secc. A/N
Ficha N°..... Confec.....

HERNANDEZ (Apellidos) Leonel H. (Nombres)

DOCUMENTOS: C/C..... (Serie, No.) C/I..... (N.o, Dpto.)

OTROS DOC.- ..... (Pasaporte, Lib. Enrol., etc.)

NACIMIENTO: ..... (Fecha, Lugar)

DOMICILIO: ..... (Calle, N.o, Teléf., Ciudad o Localidad)

PROFESION U OCUPACION: (1) Universidad

LUGAR: ..... CARGO: .....

IDEOLOGIA POLITICA (2) Comunista- UJC.- CLASIFICACION (3) Círculo Aguada
Carnet N°3001--Ingresó:8/10/60

DATOS COMPLEMENTARIOS ..... (Est. Civil, Conyuge, Hijos)

..... otros familiares

Fecha	Documentos	078332 ANTECEDENTES A REGISTRAR
V/1962	Mondel N°164 -Indica (1) a/ (3)	

SERVICIO DE INFORMACION DE DEFENSA
División I

MINISTERIO DE DEFENSA NACIONAL
SERVICIO DE INFORMACION DE DEFENSA
M / F
I. A. C. 078333-2

..... Sección
Act. Ant. Nac.
Ficha Nº ~~0242~~

Nombres y Apellidos: ..... Mary .....

Fecha de Nacimiento: 37 años (1959)(1)

Lugar de Nacimienio: .....
(País - Ciudad o Localidad - etc.)

Cred. Civ.: Serie BMA Nº 11977(2) Ced. Identidad: .....

Otros documentos: .....
(Pasaporte - Libreta Enrolam. - etc.)

A.N
FOTO

Domicilio: Miguelete 2273/15. Pasó a Canelones en 1962 (1959) (3)
(Ciudad o Localidad) (Calle) Nº Telef.

Filiación

Edad Aparente ..... Color del Cutis .....

Color del Cabello ..... Estatura Aproximada .....

Complexión ..... Aspecto Social .....

Señas particulares .....

Ficha confeccionada en ..... el .....

078333

B52

ACTIVIDADES

(1) **Laborales:** Profesión ..... Lugar de trabajo .....

Cargo ..... Antigüedad .....

Otras Actividades .....

.....

(2) **Políticas:** Ideología ..... Actuación .....

Antecedentes .....

Antecedentes familiares .....

(3) **Sociales:** Estado Civil ..... Religión ..... Figuración .....

Grado Instrucción ..... Lugares que frecuenta .....

(4) **Económicas:** Situación ..... Capital aprox. ..... Vehículo .....
marca y Nº

Otros datos .....

Datos Complementarios .....

Apreciación Personal Gral. .....

.....

.....

FICHA COMPLEMENTARIA

Documento		078333 Antecedentes
Fecha	Origen	
20/2/[illegible]	[illegible]	[illegible]
21.4.75	Doc.656	Afiliado al Partido Comunista el 25.11.59 con el Nº 10040 (Microfilm incautado a RODNEY ARISMENDI). Eval. B-2.(E).- Indica (1) al (3).

FICHA COMPLEMENTARIA

Documento		078333 Antecedentes
Fecha	Origen	

857

9

SERVICIO DE INFORMACION DE DEFENSA

Dep. I

MINISTERIO ... SERVICIO DE INFORMACION DE DEFENSA A/F

078333

~~Sección "G"~~

Gremios

Ficha Nº [illegible]

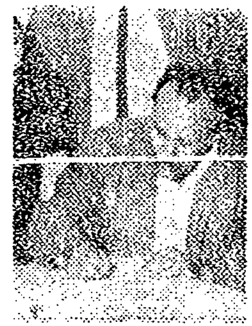

Nombres y Apellidos: HERNANDEZ Leopoldo

Fecha y Lugar Nac.:

Cred. Cív.: Serie .... Nº .... Ced. Identidad:

Otros documentos:
(Pasaporte - Libreta Enrolam. - etc.)

Domicilio:
(Ciudad o Localidad) (Calle) (Nº) (Teléf.

Profesión:

Cargo y Lugar: Empresa "Santa Lucía-Canelones"

Ideol. Política: .... Actuación: DIRIGENTE de la Org. Obrera del Omnibus Interdepartamental

Datos Complementarios:

Apreciación General:

~~30503~~

Ficha confeccionada: 3-6-60

FICHA COMPLEMENTARIA

158

Documento		078333 Antecedentes
Fecha	Origen	
27-4-66	EL POPULAR	-Integrante de la Comisión Directiva y del Comité Paritario de la Organización Obrera del Omnibus Interdepartamental.-
15.8.73	2365	Figura en información obtenida en interrogatorios a detenidos gremiales en la E.A.y S. (K)

SERVICIO DE INFORMACION
DE DEFENSA
Dep. 1

078334-0

Confeccionado el 28.3.73

VARIOS

FOTO

Apellidos HERNANDEZ d e BEZZONE (ARENA) (1)

Nombres Lida Gladys (2)

Fecha de Nacimiento

Lugar de Nacimiento

Est. Civil (3)

Cred. Cívica TAA- 204181 (4) Céd. Identidad 16.258 (Tacuarembó)

Otros Documentos

Ocupación Profesora Química Liceo de Tacuarembó (5)

Padre

Madre

Domicilio Ciudad

Otros datos

6825a

FICHA COMPLEMENTARIA

B2

DOCUMENTO		078334 ANTECEDENTES
Fecha	Origen	
Nov.1971	Lista 988 PLC FA	Candidato en el 116.lugara la Junta Departamental por el dpto. de Tacuarembó sub lema Frente del Pueblo(SS)
25.05.82	D. 15210 84	Funcionario del CONAE que fue sumariado en aplicación del procedimiento disciplinario previsto en la Ordenanza No. 17. Destituído por R. I. No. 47/29/76, de 23/12/76.- Evaluación: A-1. Indica (1)2(3)4(5) ( ) (VL)
6/2/84	11941 / 82. PAG. 2523 2524	- POSEE ANTECEDENTES EN EL CO.NA.E - EVAL - A - 1.C (D) INDICA ( ) ( ) ( )

FA

SERVICIO DE INFORMACION DE DEFENSA

Dep. I

078335-F

..... Sección "G"

Gremios

Ficha Nº 47

Nombres y Apellidos: HERNANDEZ Lila

Fecha y Lugar Nac.: .....

Cred. Cív.: Serie ..... Nº ..... Ced. Identidad: .....

Otros documentos: .....
(Pasaporte - Libreta Enrolam. - etc.)

Domicilio: .....
(Ciudad o Localidad) (Calle) (Nº) (Teléf.

Profesión: .....

Foto

Cargo y Lugar: .....

Ideol. Política: ..... Actuación: Dirigente

Datos Complementarios: .....

Apreciación General: .....

~~3858~~

Fecha confeccionada: 17/4/67

F52

FICHA COMPLEMENTARIA

Documento		078335 Antecedentes
Fecha	Origen	
4/I/62	---------	Figura en las autoridades del Movimiento de Maestr Urbano y Rurales Unidos, Gremial que se halla Afiliada al F.U.M..- Firmante de una declaración a la Prensa de la cre creación de esta nueva Gremial, con Sede en Tala Depto. de Canelones.-

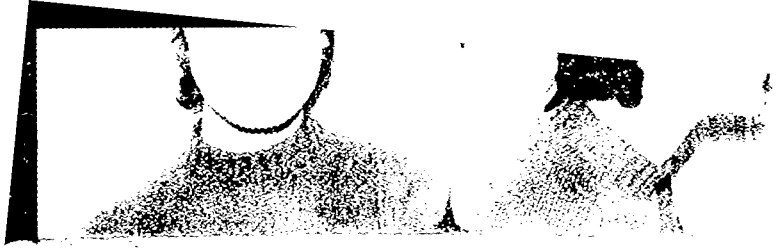

MINISTERIO DE DEFENSA NACIONAL

S. I. D.

078338-5

Dep. I — Sec. I

Sub - Secc. A/N.

Ficha Nro. ____ Confec. 21/7/75

HERNANDEZ DE LEON — Apellidos

[illegible] — Nombres

Alias: "LA BAILARINA" (1)

DOCUMENTOS: C/C. DAA 19738 (4) — Serie — Nro. — C/I. ____ Nro. — Dpto.

OTROS DOC. ____ Pasaporte — Lib. Enrol. — etc.

NACIMIENTO: 26/XI/1953 — Fecha — Maldonado — Lugar

DOMICILIO: [illegible] — Calle — Ituzaingó 3632 Dp. 4 — Nro. — Telef. — [illegible] — Ciudad o Localidad

PROFESION U OCUPACION: [illegible]

LUGAR: [illegible] — CARGO: ____

IDEOLOGIA POLITICA: [illegible] — CLASIFICACION: ____

DATOS [illegible] — [illegible] — [illegible]

[illegible]

Fecha	Documentos	078336 ANTECEDENTES A REGISTRAR 152
15/V/75	D.835	Pertenece al COMITE DE RESISTENCIA ANTI FASCISTA.- Lugar de actuación: Maldonado.- Detenida el 2/IV/75 en averiguaciones ante declaraciones de otros detenidos.-(J) Indica:(1)
9/7/75	Cdo.FF.CC. Nº 1259	Procesada por el delito previsto en el art. 60(V) del C.P.M. "ASISTENCIA A LA ASOCIACION".-(J)
29/8/75	D.1552	--Indica: Integraba el CRAF conjuntamente con SUSANA SUSPERREGUY y LEONOR LOPEZ, a partir del mes de mayo de 1975 y durante todo el año lectivo. Recibió material subversivo participando en reuniones con integrantes del CRAF.- Entendía que los CRAF no iban mas allá de la discusión de problemas relacionados a Magisterio y encaraban, en forma informativa los problemas políticos y gremiales, relacionados [illegible] con estudiantes. Al finalizar el año lectivo [illegible] totalmente. Puede ser un elemento [illegible]

HERNANDEZ Lilián Estela

83

FECHA	DOCUMENTOS	078336 ANTECEDENTES A REGISTRAR
25.10.77	Doc.1106	Figura en relación de Altas del Reg.C.4 al 31.7.77.-Eval. A-1.- (i).
		- Figura en relación de Movimientos de Recluídos al 31/7/77.-Situación BAJA del EMIR.2.- Fecha:8/7/77.Causa:Libertad Provisional.-Juez:1ra.C. 1er.T.- Fecha de Detenido:2/4/75.-Antecedentes:Art.60(VI)CPM,56 y 340 del CPO.-Eval.A-1.- (i).
7.XI.77	D.1148 PMJ	-Fue Baja del Reg.C.4 y Alta en el Bn.Ing.4.(P)
16.02.82	D. 5757/ 53	-Figura en una relacion de la Corte Electoral, de ciudadanos inscriptos en el Registro Civico Nacional, que se encuentran comprendidos en el Art. 1, Literal "B" del Acto Institucional No. 4, con prohibicion de ejercer el derecho de voto. (Procesados por delitos de "Lesa Nacion").EVALUACION A-1(VL) Indica (4) ( )
16.02.82	D.6004/81/ 30	-Se encuentra comprendido en el Art.1o. literal b) del Acto Institucional No.4,por haber sido procesado el 26/VI/75 por los delitos previstos en. C.P.M. 60(VI)CPM C.P.O. EVALUACION A-1 (LA)

FECHA	DOCUMENTOS	078336 ANTECEDENTES A REGISTRAR 854
19.5.82	14961	30.3.82 - Baja del régimen de Libertad Vigilada controlada por el Bn.Ing.Cbte.4 por pase a Cat "C". Eval:A-1 (CO)
21.5.83	24739/83 Pag.56	-3.3.83-Figura en una relación de libertades vigiladas categoría "C", procedente de la [illegible] Unidad de control: Bn.Ing.Cbte.4. Detenido el 9.4.75, liberado el 3.7.77. Pertenece al [illegible].-Eval A-1 (V)
21.5.83	24862/83 Pag.5[illegible]	-[illegible].3.83- Indica Idem al Doc. 2473[illegible]/83.-Eval A-1 (V)
31.8.83	1301/80 pág.4 y 6	En consolidado de P.M.E. del 30:06.80 figura como: L.Vigilada, Alta por Pase a Cat."B", siendo su Unidad de Control el Bn.I.3.- L.Vigilada, se traslada su control desd el Bn.Ing.4 al Bn.I.3. Eval.A-1.(ME)
6/2/84	11941 / 82 PAG 2524	-POSEE ANTECEDENTES EN EL CO.NA.E- EVAL - A - 1.C(D) INDICA ( ) ( ) ( )
27.[illegible]	84015[illegible]5/ 601	-Año 1977-78: Figura en una relación de reclusas liberadas, procedente del EMR 2, puesta bajo el régimen Lib. Vig., [illegible] jando domicilio en 25 de Mayo esq. [illegible] de control: R.[illegible]

Ficha confeccionada el 20/6/73

MINISTERIO DE DEFENSA NACIONAL

S. I. D.

078337-3

E

Dep. 1 Sec. 1

Sub - Secc. A/N

Ficha Nro. ..... Confec. .....

HERNANDEZ POMBO — Lilian

Apellidos — Nombres

DOCUMENTOS: C/C. ..... Serie ..... Nro. ..... C/I. ..... Nro. ..... Dpto

OTROS DOC. ..... Pasaporte ..... Lib. Enrol. ..... etc.

NACIMIENTO: ..... Fecha ..... Lugar

DOMICILIO: ..... Calle ..... Nro. ..... Teléf. ..... Ciudad o Localidad

PROFESION U OCUPACION: .....

LUGAR: ..... CARGO: .....

IDEOLOGIA POLITICA: ..... CLASIFICACION: .....

DATOS COMPLEMENTARIOS: ..... Est. Civil ..... Cónyuge ..... Hijos

Hermana de Teresa HERNANDEZ POMBO

Otros familiares

Fecha	Documentos	078337 ANTECEDENTES A REGISTRAR
31.8.72	Doc.2698 P.E.I.	-Según declaraciones del sedicioso TORRES Adán ésta conjuntamente con el sedicioso LIMA Edwar y su hermana Teresa HERNANDEZ POMBO concurrían al domicilio del extremista BANDERA LIMA a reuniones que allí se efectuaban.- Ésta y su hermana son provenientes de Colonia Valdense.- (00)

30-3-79 078338-1

JUNTA DE COMANDANTES EN JEFE

S. I. D.

Dep. I Secc. I

Sub Secc. A/N

Ficha Nro. ..... Confec. .....

HERNANDEZ ARCA — Lincoln Washington

Apellidos — Nombres

DOCUMENTOS: C/C BAA-10724 C/I. .....

Serie Nro. Nro. Dpto.

OTROS DOC. .....

Pasaporte Lib. Enrol. etc.

NACIMIENTO: .....

Fecha Lugar

DOMICILIO: .....

Calle Nro. Teléf. Ciudad o Localidad

PROFESION U OCUPACION: .....

LUGAR: ..... CARGO: .....

IDEOLOGIA POLITICA: ..... CLASIFICACION: .....

DATOS COMPLEMENTARIOS: .....

Est. Civil ~~[illegible]~~ Cónyuge Hijos

.....

Otros fami[illegible]

B2

Fecha	Documentos	078338 ANTECEDENTES A REGISTRAR
7.11.78	Doc.1513	-- Delegado de Mesa por las listas : 90-190.- , en las elecciones nacionales del año 1971, por el Departamento de Montevideo.- .- Circuito N°81.- (Inf. Corte Electoral).- (Pág. N°0321) (M).-

JUNTA COMANDANTES EN JEFE
Dep. 1

078339-9

Confeccionado el 25.5.77

VARIOS

FOTO

Apellidos HERNANDEZ

Nombres Longino

Fecha de Nacimiento

Lugar de Nacimiento

Est. Civil

Cred Cívica ..... Céd. Identidad .....

Otros Documentos

Ocupación

Padre

Madre

Domicilio ..... Ciudad Fray Parcos Dpto. Florida

Otros datos

IMP. CHIESA Hnos. Ltda. 3.000 - 5 - 7

FICHA COMPLEMENTARIA

DOCUMENTO		078339 ANTECEDENTES
Fecha	Origen	
30.12.76	Doc. 1629	Su nombre aparece en una relación de personas destinatarias de propaganda comunista integrada por las revistas "PEKIN", "CHINA RECONSTRUYE" y "EL MENSAJERO DE SAN ANTONIO". Las anteriores publicaciones fueron requisadas en la sucursal de Correos de la ciudad de San Ramón. Eval. A-1 (BB).-

JUNTA DE COMANDANTES EN JEFE

S. I. D.

078340-F

Dep. I Secc. I

Sub Secc. A/N

Ficha Nº ..... Confec. 7.10.81

HERNANDEZ — Apellidos

Lorenzo — Nombres

DOCUMENTOS: C/C ..... (Serie / Nº) C/I. ..... (Nº / Dpto.)

OTROS DOC. ..... (Pasaporte / Lib. Enrol. / etc.)

NACIMIENTO: ..... (Fecha / Lugar)

DOMICILIO: ..... (Calle / Nº / Teléf. / Ciudad o Localidad)

PROFESION U OCUPACION: .....

LUGAR: ..... CARGO: .....

IDEOLOGIA POLITICA: ..... CLASIFICACION: .....

DATOS COMPLEMENTARIOS: ..... (Cónyuge / Est. Civil / Hijos)

..... (Otros familiares)

Fecha	Documentos	078340 ANTECEDENTES A REGISTRAR
1.10.981	Dsg.6335 DNII	- VIII/267.- Se establece que figura en una lista de elementos "anarquistas".-Eval.A-2 (Y)

MINISTERIO DE DEFENSA NACIONAL
S. I. D.

Dep. I Secc.
Sub-Secc. G
Ficha Nº. Confec

078341-5

HERNÁNDEZ Lourdes
Apellidos Nombres

DOCUMENTOS: C/C ..... C/I .....
Serie No. No. Opto.

OTROS DOC.: .....
Pasaporte Lib. Enrol. etc.

NACIMIENTO: .....
Fecha Lugar

DOMICILIO: .....
Calle No. Telef Ciudad o Localidad

PROFESION U OCUPACION: Estudiante de Preparatorios

LUGAR: ..... CARGO .....

IDEOLOGIA POLITICA ..... CLASIFICACION Activista de dere

DATOS COMPLEMENTARIOS .....

Est. Civil Conyuge 38594

078341

CHA	DOCUMENTOS	ANTECEDENTES A REGISTRAR
8.	B76-D29. 27-5-68	Se postula en la lista Nº133, lema "Agrupación Estudiantil Integral", sub-lema "Unidad y Trabajo". Para integrar el Consejo Ejecutivo de la Asoc. de Estudiante de Preparatorios por el periodo 1968/69. (V).-

FALLECIDO

078342-3

NOMBRE HERNANDEZ DE ALCAIRE, Lucia Victoria

EDAD

DIRECCION

C. C. o C. IDENTIDAD

ESTATURA, PESO, y CUTIS

PROFESION

OBSERVACIONES

078343-1

SERVICIO DE INFORMACION DE DEFENSA

Dep. I

Confeccionado el 29 de mayo de 1963

V A R I O S

F O T O

Apellidos HERNANDEZ

Nombres Lucio

Fecha de Nacimiento

Lugar de Nacimiento

Est. Civil

Cred. Cívica Ced. Identidad

Otros Documentos

Ocupación

Padre

Madre

Domicilio Ciudad

Ref.

FICHA COMPLEMENTARIA

DOCUMENTO		07833 ANTECEDENTES
Fecha	Origen	
27/X/962	"EPOCA"	-Adherido al Frente Izquierda de Liberación.-

JUNTA DE COMANDANTES EN JEFE

S. I. D. 078344-9

Dep. I Secc. I

Sub Secc. A/N

Ficha Nº ..... Confec. 30.10.81.

HERNANDEZ — Apellidos

Luis — Nombres

DOCUMENTOS: C/C ..... Serie ..... Nº ..... C/I. ..... Nº ..... Dpto.

OTROS DOC. ..... Pasaporte ..... Lib. Enrol. ..... etc.

NACIMIENTO: ..... Fecha ..... Lugar

DOMICILIO: ..... Calle ..... Nº ..... Teléf. ..... Ciudad o Localidad

PROFESION U OCUPACION: .....

LUGAR: ..... CARGO: .....

IDEOLOGIA POLITICA: ..... CLASIFICACION: .....

DATOS COMPLEMENTARIOS: ..... Est. Civil ..... Cónyuge ..... Hijos

..... Otros familiares

Fecha	Documentos	078344 ANTECEDENTES A REGISTRAR
01.08.81.-	Doc.6572.-	T.I. 158/981.- 1976: Por informes no confirmados el causante se encontraría en Suecia y sería integrante del M.L.N. (T).- Eval.A-3 (FE)

078345-6

MINISTERIO DE DEFENSA NACIONAL

S. I. D.

Dep. I Secc. I

Sub Secc. A/N

Ficha Nro. ..... Confec. .....

HERNANDEZ — Apellidos

Luis — Nombres

DOCUMENTOS: C/C BAB 07036 — Serie Nro. C/I. ..... — Nro. Dpto.

OTROS DOC. ..... — Pasaporte Lib. Enrol. etc.

NACIMIENTO: ~~39 años~~ (1961) — Fecha Lugar

DOMICILIO: ~~Pedro Giralt~~ 4165 (1961) — Calle Nro. Teléf. Uruguay — Ciudad o Localidad

PROFESION U OCUPACION: Pintor construcción

LUGAR: " Fco. Romero". CARGO: .....

IDEOLOGIA POLITICA: Comunista CLASIFICACION: .....

DATOS COMPLEMENTARIOS: ..... — Est. Civil Cónyuge Hijos

Otros familiares

52

Fecha	Documentos	078345 ANTECEDENTES A REGISTRAR
21.4.75	Doc.656	Afiliado al Partido Comunista el 06.11.61. con el No. 16531.(Microfilm incautado a RODNEY ARISMENDI). Eval. B-2.(E).-
27.6.81	--------	Se contestó MEMO(A) Nro.1257/81 para el S.I.F.A-(LG).-

VARIOS

19.09.82

B1

JUNTA DE COMANDANTES EN JEFE
S. I. D.

078346-4

Dep. I Secc. I

Sub. Secc. A/N

Ficha N.º ..... Confec. .....

[redacted] Pedro J.

Apellidos Nombres

DOCUMENTOS: C/C ..... C/I. .....

Serie N.º N.º Dpto.

OTROS DOC. .....

Pasaporte Lib. Enrol. etc.

NACIMIENTO: .....

Fecha Lugar

DOMICILIO: .....

Calle N.º Teléf. Ciudad o Localidad

PROFESION U OCUPACION: .....

LUGAR: ..... CARGO: .....

IDEOLOGIA POLITICA: ..... CLASIFICACION: .....

DATOS COMPLEMENTARIOS: .....

Est.Civil Cónyuge Hijos

.....

Otros familiares

[redacted]

Fecha	Documentos	078346 ANTECEDENTES A REGISTRAR	B2
05.08.82	17493	"LA MAÑANA", 04.08.82: Firma un manifiesto de adhesión al Movimiento "POR PACHECO PRESIDENTE", el cual integra. Indica ( ) ( ) (GM)(LA)	

JUNTA DE COMANDANTES EN JEFE
S. I. D.

078347-2

Dep. I Secc. I
Sub Secc. A/N
Ficha Nº ..... Confec. 8/7/83

HERNANDEZ — Apellidos
Luis Alberto — Nombres

DOCUMENTOS: C/C. ..... Serie ..... Nº ..... C/I. ..... Nº ..... Dpto.

OTROS DOC. ..... Pasaporte ..... Lib. Enrol. ..... etc.

NACIMIENTO: Año 1959 — Fecha ..... Lugar .....

DOMICILIO: Capri 2278 — Calle ..... Nº ..... Teléf. ..... Ciudad o Localidad

PROFESION U OCUPACION: .....

LUGAR: ..... CARGO: .....

IDEOLOGIA POLITICA: ..... CLASIFICACION: .....

DATOS COMPLEMENTARIOS ..... Est. Civil ..... Cónyuge ..... Hijos .....

Otros familiares

Fecha	Documentos	078347 ANTECEDENTES A REGISTRAR
14/I/982	10.978	30/III/971 - Afiliado a la U.J.C. con el Nº 29.157, seccional "Este", organización "Masas", según Microfilm incautado por C.C.C.A. en procedimiento realizado el 21 de diciembre de 1981.- LVII.: A - 1 (MS)
23/6/983	----------	Se contestó Memo. (A) Nº 1351/983 para el D.I.G.A. (MS)

30-3-79

351

JUNTA DE COMANDANTES EN JEFE 078348-0

S. I. D.

Dep. I Secc. I

Sub Secc. A/N

Ficha Nro. ..... Confec. .....

HERNANDEZ INTHAMONS — Apellidos

LUIS ALBERTO — Nombres

DOCUMENTOS: C/C BZA-17548 — Serie Nro. — C/I. ..... — Nro. Dpto.

OTROS DOC. ..... — Pasaporte Lib. Enrol. etc.

NACIMIENTO: ..... — Fecha Lugar

DOMICILIO: ..... — Calle Nro. Teléf. Ciudad o Localidad

PROFESION U OCUPACION: .....

LUGAR: ..... CARGO: .....

IDEOLOGIA POLITICA: ..... CLASIFICACION: .....

DATOS COMPLEMENTARIOS: ..... — Est. Civil Cónyuge Hijos

Otros familiares

B2

078348

Fecha	Documentos	ANTECEDENTES A REGISTRAR
7.11.78	Doc.1513	-- Delegado de Mesa por las listas: 808-1808- , en las elecciones nacionales del año 1971, por el Departamento de Montevideo.- .- Circuito N°2737.- (Inf. Corte Electoral).- (Pág. N°0321) (M).-
14/06/82	....	-MEMO. (A) No. 1269/82 PARA O.C.OÑA. (P)

SERVICIO DE INFORMACION
DE DEFENSA

Dep. 1

078348

Confeccionado el 20.9.77 E3

V A R I O S

FOTO

Apellidos HERNANDEZ INTHAMOUS

Nombres Luis Alberto

Fecha de Nacimiento 62 años(1977)

Lugar de Nacimiento Uruguay

Est. Civil Casado

Cred. Cívica ..... Céd. Identidad 758.159

Otros Documentos .....

Ocupación .....

Padre .....

Madre .....

Domicilio Pastor 1076 ..... Ciudad .....

Otros datos: .....

FICHA COMPLEMENTARIA

DOCUMENTO		078340 ANTECEDENTES
Fecha	Origen	
13.9.77 PD. 6 a 6	942	9.9.77 -Detenido al continuarse las averiguaciones en relación al Servicio de Educación Popular" y al "Movimiento Obrero de Acción Católica", siendo responsable de finanzas del último movimiento. Efectuada una inspección en su domicilio se incauta diverso material relacionado con éste movimiento. Indagado, expresó que en 1975 concurrieron dos representantes uruguayos a un encuentro que se realizó en Roma, los cuales una vez que finalizó el mismo, asistieron a reuniones de "equipo de base" que tuvieron lugar en Francia. Allí informaron ampliamente de la situación de los trabajadores en el Uruguay y de los familiares de los "presos políticos"; motivando ello que recibieran cierta cantidad de dinero para ser entregado a éstos ultimos. Este hecho motivo diferentes plantesmientos relacionado al destino que se le debería dar al dinero; surgiendo un enfrentamiento entre los integrantes por lo cual la suma que asendía a U$ 1.300 fue depositada en Banfei.- (DD)
15.9.77 PD. 6 a 6	943	10.9.77 -Fue internado bajo el sistema de MPS por orden y a disposición del P. Ejecutivo.- (DD)
19.9.77 PD. 6 a 6	960	15.9.77 -Recuperó la libertad.- (DD)

30-3-79

B1

JUNTA DE COMANDANTES EN JEFE 078349-8

S. I. D.

Dep. I Secc. 1

Sub Secc. A/N

Ficha Nro. ..... Confec. .....

HERNANDEZ SERRALTA — Apellidos

LUIS ALBERTO — Nombres

DOCUMENTOS: C/C BCA-45110 (Serie / Nro.) C/I. 1.082.862 (1).- (Nro. / Dpto.)

OTROS DOC. ..... (Pasaporte / Lib. Enrol. / etc.)

NACIMIENTO: 12.III.938 (2).- (Fecha) Montevideo (3).- (Lugar)

DOMICILIO: Calle C No.7219 - Luis B. Cavia No.2858 Apto.201.- (4).- (Calle / Nro. / Teléf. / Ciudad o Localidad)

PROFESION U OCUPACION: (5) Fué Funcionario de CIBA GEIGY Uruguaya S.A.- ABOTT USA- Montevideo Refrescos S.A. - Philips del Urug.S.A.-

LUGAR: ..... CARGO: .....

IDEOLOGIA POLITICA: ..... CLASIFICACION: .....

DATOS COMPLEMENTARIOS: ..... (Est. Civil / Cónyuge / Hijos)

Otros Datos

Fecha	Documentos	U / 8349 ANTECEDENTES A REGISTRAR
7.11.78	Doc.1513	-- Delegado de Mesa por las listas: 77-177-988-1811-4190-4191-9988-11811 en las elecciones nacionales del año 1971, por el Departamento de Montevideo.- .- Circuito N° 809.- (Inf. Corte Electoral).- (Pág. N° 0321) (M).-
14/06/82	....	-MEMO. (A) No. 1269/82 PARA O.C.O.A. (P)
22.X.982	D.21344	- Indica del (1) al (5).- (SS)-
23.X.982	.....	- Se hizo Memo (A) Nó.2654/82 para el C-2/ES.MA.CO.(SS)-

SERVICIO DE INFORMACION DE DEFENSA

078350-6

Dep. 1

Confeccionado el 8-IV-1970.-

VARIOS

FOTO

Apellidos HERNANDEZ GROSSO

Nombres Luis Angel

Fecha de Nacimiento 40 años (1968) 12.11.27 (1)

Lugar de Nacimiento Uruguay

Est. Civil: Casado

Cred. Cívica BZA 21129 (2) Ced. Identidad 01-680.764 (3)

Otros Documentos

Ocupación Empleado de ANCAP.- INFOR OFICIAL 1ro. (4)

Padre

Madre

Domicilio Piribebuy 5262 Ciudad Montevideo

Otros datos:

FICHA COMPLEMENTARIA

052

DOCUMENTO		078350 ANTECEDENTES
Fecha	Origen	
8-VII-968	B72-D37 Parte 51	-Detenido durante las Medidas Prontas de Seguridad en el interior de un comercio por encontrarse reunido sin autorización policial.-
04.08.82 D.17449	Baja como	funcionario de A.N.C.A.P. por haber agotado el plazo máximo de licencia prolongada por enfermedad establecido en el Reglamento General de Licencias (Art.19o.-Inc. b). Eval.A-1 (LA) Indica (1) al (4)

24.4.81 VARIOS

JUNTA DE COMANDANTES EN JEFE

Dep. I Secc. I

Sub Secc. A/N

S. I. D. 078351-4

Ficha Nº ..... Confec. .....

HERNAN DEL FERRET JANS — Apellidos

Luis Armando — Nombres

DOCUMENTOS: C/C ..... Serie ..... Nº ..... C/I. ..... Nº ..... Dpto. .....

OTROS DOC. ..... Pasaporte ..... Lib. Enrol. ..... etc. .....

NACIMIENTO: Dic. 20 [illegible] — Fecha ..... Lugar .....

DOMICILIO: Calle 6 Nro.2448 — Calle ..... Nº ..... Teléf. ..... Ciudad o Localidad .....

PROFESION U OCUPACION: empleado

LUGAR: ..... CARGO: .....

IDEOLOGIA POLITICA: ..... CLASIFICACION: .....

DATOS COMPLEMENTARIOS: Soltero — Est. Civil ..... Cónyuge ..... Hijos .....

Otros familiares

Fecha	Documentos	078351 ANTECEDENTES A REGISTRAR
31.5.79 P.D.141/79	D.0623	-Fue detenido de acuerdo a informes recibidos de la Brigada de Narcóticos y Drogas Peligrosas, en el domicilio de Roberto Reinaldo CAVALLERO GARCIA, debido a que se poseían informes de que lo sindicaban como consumidor de drogas. En el lugar no se encontró nada que pudiera comprometerlo. Interrogado al respecto expresó que concurrió a la finca a escuchar música y como se le hizo tarde se quedó a pernoctar, también manifestó que en cuanto a las drogas, había tomado en algunas oportunidades Romilar(venta libre) con grapa.(M).-
31.5.79 P.D.142/79	D.0624	-Por disposición del Juez 1Ro. de Instrucción de 2do.Turno el 21.5.79 fue puesto en libertad.(L).-

078352-2

MINISTERIO DE DEFENSA NACIONAL

S. I. D.

Dep. I Secc. I

Sub Secc. A/N

Ficha Nro. ..... Confec. .....

HERNANDEZ (Apellidos) Luis Brigido (Nombres)

DOCUMENTOS: C/C ASB 04829 (Serie / Nro.) C/I. ..... (Nro. / Dpto.)

OTROS DOC. ..... (Pasaporte / Lib. Enrol. / etc.)

NACIMIENTO: 58 anos (1961) (Fecha / Lugar)

DOMICILIO: Via del Norte 4110/M. Berindague y M. Vidaurreta. (1961)
(Calle / Nro. / Teléf. / Ciudad o Localidad)

PROFESION U OCUPACION: Lana Lavadero Oriental.

LUGAR: ..... CARGO: .....

IDEOLOGIA POLITICA: Comunista ..... CLASIFICACION: .....

DATOS COMPLEMENTARIOS: ..... (Est. Civil / Cónyuge / Hijos)

..... (Otros familiares)

052

Fecha	Documentos	078352 ANTECEDENTES A REGISTRAR
21.4.75	Doc. 656	Afiliado al Partido Comunista el 05.10.61. con el No. 16333.(Microfilm incautado a RODNEY ARISMENDI). Eval. B-2.(E).-

SERVICIO DE INFORMACION DE DEFENSA

Dep. 1

078353-0

Confeccionado el 23 ABR. 1975

V A R I O S

FOTO

Apellidos HERNANDEZ PEREZ

Nombres Luis Cesár

Fecha de Nacimiento 19 años en 1974.

Lugar de Nacimiento Uruguay

Est. Civil

Cred Cívica Céd. Identidad 1.379.627

Otros Documentos

Ocupación Guarda de C.U.C.T.S.A

Padre

Madre

Domicilio Pedro Zaez de Zumarán 5051 Ciudad MONTEVIDEO.-

Otros datos

Imp. CHIESA Hnos. Ltda. Bol.º 12 - 73

FICHA COMPLEMENTARIA

DOCUMENTO		078353 ANTECEDENTES
Fecha	Origen	
20.5.74 JPM PD 07	Doc. 1138 a07.00	- Detenido el 1ro. de Mayo en los disturbios ocurridos en la intersección de las calles 8 de Octubre y Marcos Sastre.-(SS)-
17.5.76	DOC. 0678	- Figura en una relación de conductores y guardas de CUCTSA de 18 autobuses , que no hicieron efectiva la colocación de banderas de Uruguay y Chile tal como los había invitado la I.M.M. a hacerlo el 21.4.76 día que vino a nuestro país el presidente chileno. - (SS) VAL: A - 1.

078354-8

B1

JUNTA DE COMANDANTES EN JEFE

S. I. D. GREMIOS

Dep. I Secc. I

Sub Secc. A/N

Ficha Nº ..... Confec. 10.4.81

HERNANDEZ SCHICKENDANTE — Apellidos

LUIS GREGORIO — Nombres

DOCUMENTOS: C/C ..... (Serie / Nº) C/I. ..... (Nº / Dpto.)

OTROS DOC. ..... (Pasaporte / Lib. Enrol. / etc.)

NACIMIENTO: ..... (Fecha / Lugar)

DOMICILIO: ..... (Calle / Nº / Teléf. / Ciudad o Localidad)

PROFESION U OCUPACION: GERENTE DE COPSA

LUGAR: ..... CARGO: .....

IDEOLOGIA POLITICA: ..... CLASIFICACION: .....

DATOS COMPLEMENTARIOS: ..... (Est. Civil / Cónyuge / Hijos)

..... (Otros familiares)

Fecha	Documentos	078354 ANTECEDENTES A REGISTRAR	52
26.3.81	0238	-Se presenta ante oficinas de la D.N.I.I. manifestando que en Diciembre pasado, una comisión del personal Obrero de COPSA(lugar donde el causante es Gerente), planteó al directorio por intermedio de la Entidad que los agrupa y autorizado por el ESMACO, una solicitud de aumento de sueldo del orden del 45%.-	
P.D. 6a6	059/81	A los mismos les fue doncedido un Plan de regularización de salario, les fue dado en 4 cuotas cuatrimestrales, aclarando que eso se haría previa resolución favorable de las autoridades de Gobierno,-	
		Agregando que ultimamente han notado que la mayoría del personal Obrero se niega a hacer horas extras al parecer como medida de presión, y que han habido veladas insinuaciones hacia los que las trabajan, por lo que temen en algun momento tomen represalias contra estos.-(CC)	
26.3.81	0239	- Al ser entrevistado el causante manifiesta que: tuvo conocimiento de los resultados de la Asamblea de la Agrupación de funcionarios de COPSA, por intermedio de una carta enviada, poniendo en conocimiento a los integrantes del Directorio y al presidente, quienes trataron el problema comunicando a la D.N.I.I. la resolución.-(CC)	
P.D. 6a6	60/81		

FECHA	DOCUMENTOS	HERNANDEZ SCHICKENDANTE, Luis Gregorio ANTECEDENTES A REGISTRAR 078354
15.04.81	D.2887	-11.04.81 Consultado al mismo por la situación de COPSA, el causante manifestó que la situación es totalmente normal y que las medidas tomadas por el personal a partir del 02.03.81 h n quedado sin efectos. En la actualidad se estaría estudiando el aumento salarial.-(O)
P.D.6a6	Nº101/81	
02.6.81	Doc.4498	-Indica lo mismo que Doc. 2887.(TJ).=

078355-5

MINISTERIO DE DEFENSA NACIONAL

S. I. D.

Dep. I Secc. I

Sub Secc. A/N

Ficha Nro. ..... Confec. .....

HERNANDEZ — Apellidos

Luis María — Nombres

DOCUMENTOS: C/C BNB 2541 — Serie Nro. — C/I. ..... — Nro. Dpto.

OTROS DOC. ..... — Pasaporte Lib. Enrol. etc.

NACIMIENTO: ..... — Fecha Lugar

DOMICILIO: "A" 1 No. 5372 / Pettirrossi y C. Tula (1961) Uruguay — Calle Nro. Teléf. Ciudad o Localidad

PROFESION U OCUPACION: Construcción. De Los Campos.

LUGAR: ..... CARGO: .....

IDEOLOGIA POLITICA: Comunista CLASIFICACION: .....

DATOS COMPLEMENTARIOS: .....

Est. Civil — Cónyuge — Hijos

Otros familiares

B-2

Fecha	Documentos	076355 ANTECEDENTES A REGISTRAR
21.4.75	Doc. 656	Afiliado al Partido Comunista el 29.12.61 con el No. 16834. (Microfilm incautado a RODNEY ARISMENDI). Eval. B-2,(E).-

MINISTERIO DE DEFENSA NACIONAL 078356-3

S. I. D.

Dep. I Secc. I

Sub Secc. G

Ficha Nro. ..... Confec. .....

HERNANDEZ — Apellidos

MABEL — Nombres

DOCUMENTOS: C/C ..... Serie ..... Nro. C/I. ..... Nro. ..... Dpto.

OTROS DOC. ..... Pasaporte ..... Lib. Enrol. ..... etc.

NACIMIENTO: ..... Fecha ..... Lugar

DOMICILIO: ..... Calle ..... Nro. ..... Teléf. ..... Ciudad o Localidad

PROFESION U OCUPACION: Profesora

LUGAR: ..... CARGO: .....

IDEOLOGIA POLITICA: ..... CLASIFICACION: .....

DATOS COMPLEMENTARIOS: ..... Est. Civil ..... Cónyuge ..... Hijos

Observaciones

Fecha	Documentos	078356 ANTECEDENTES A REGISTRAR
26-2-71	B.77.D.1 Ev. F-3.	Figura en una nómina de Profesores de Enseñanza Secundaria (Afiliados a la Gremial de Profesores de Montevideo y Federación Nacional de Profesores) vinculados a actividades de proselitismo y agitación subversiva o simpatizantes de las mismas, en los años 1965/66/67/68.- (M).-
7/4/77	D. 307	-Figura en una relación de profesores que serían de tendencia izquierdista, contenida en un folleto publicado por la Federación Nacional de Profesores de Enseñanza Secundaria, en ocasión de la elección de Consejeros, que se llevó a cabo en la ciudad de Salto, en los días 29 y 30 de Julio, entre los años 1969/1972.-(Eval.A-1)(M).-
		30.10.78-SE HIZO MEMO(A)Nº1736/78-C-2/ESMACO.-qq-.

6/2/84

11941 / 82

PAG. 2524

- POSEE ANTECEDENTES EN EL C.G.N.E. -

EVAL - A - 1.C (D) INDICA ( ) ( ) ( )

MINISTERIO DE DEFENSA NACIONAL 078357-1 Dep. I Secc. I

S. I. D. Sub-Secc. **A/N**

Ficha Nº .... Confec. ....

HERNANDEZ Mabel

Apellidos Nombres

DOCUMENTOS: C|C .... C|I ....

Serie Nº Nº Dpto.

OTROS DOC.: ....

Pasaporte L.b. Enrol. etc.

NACIMIENTO: ....

Fecha Lugar

DOMICILIO: ....

Calle Nº Telef. Ciudad o Localidad

PROFESION U OCUPACION: ....

LUGAR: .... **CARGO** ....

IDEOLOGIA POLITICA ① Comunista **CLASIFICACION** ② afiliado al PC, carnet No. 3770 ingresó el 16-11-61

DATOS COMPLEMENTARIOS ....

Est. Civil Conyuge Hijos

....

otros familiares

Ficha confeccionada en Montevideo el 11 de setiembre de 19..

B2

078357

FECHA	DOCUMENTOS	ANTECEDENTES A REGISTRAR
22-V-67 59-10 VI/1962-Mondel		Figura en una relación de activos simpatizantes de izquierda, del Dpto. de Maldonado. (M) Nº164

...VICIO DE INTELIGENCIA
División I
(Seguridad)

MINISTERIO DE DEFENSA NACIONAL M/F
SERVICIO DE INFORMACION DE DEFENSA
I.A. 078358-9

Sección «A»
Act. Ant. Nac.
Ficha N.º [redacted]

Nombres y Apellidos: HERNANDEZ Mabel

Foto

Fecha de Nacimiento:

Lugar de Nacimiento:
(País - Ciudad o Localidad - etc.)

Cred. Civ.: Serie ..... N.º ..... Ced. Identidad: .....

Otros documentos:
(Pasaporte - Libreta Enrolam. - etc.)

Domicilio:
(Ciudad o Localidad) (Calle) (N.º) (Telef.)

Filiación
- Edad Aparente ..... Color del Cutis .....
- Color del Cabello ..... Estatura Aproximada .....
- Complexión ..... Aspecto Social .....
- Señas particulares .....

Ficha confeccionada en Montevideo el 4 de noviembre de 19[illegible]

078358

ACTIVIDADES

(1) Laborales: Profesión Profesora Lugar de trabajo Escuela Artigas en la República del Paraguay (1)

Cargo Antigüedad

Otras Actividades

(2) Políticas: Ideología Unión Popular Actuación

Antecedentes Firmante de un manifiesto de la Unión Popular. Marcha 23.XI.962.-

Antecedentes familiares

(3) Sociales: Estado Civil Religión Figuración

Grado Instrucción Lugares que frecuenta

(4) Económicas: Situación Capital aprox. Vehículo marca y N.o

Otros datos

Datos Complementarios

Apreciación Personal Gral.

FICHA COMPLEMENTARI[illegible] HERNANDEZ,Mabel.- 853

Documento		078358 Antecedentes
Fecha	Origen	
10/VI/64	"EPOCA" B-75-(1)-D-253	-Firmante de una declaración de Profesores de Enseñanza Secundaria de tendencia izquierdista en solidaridad con el pueblo de Chipre, rechazando todas las amenazas contra este pueblo, violatorias del derecho de autodeterminación que debe presidir las relaciones entre todos los pueblos.
20/XI/965	75/2529	-La reseñada es firmante de una declaración de solidaridad con la persona del Profesor <u>Fulton Pagola</u>, la misma consta de 4 puntos donde denuncian que la calumnia contra el profesor forma parte de la campaña llevada a cabo contra la Enseñanza Pública, y sobre todo aquellos que impulsan el Sindicato de Profesores, funcionarios y alumnos.-
2[illegible]/II/73 21/III/73	D.184 D-414	Dicta clases en la Escuela Artigas, Institución Urugu[illegible]ya que funciona en la República del Paraguay, la misma figura en una nómina de [illegible] de ideo-logía [illegible] en dicha Institución, que [illegible] [illegible] en el extranjero. (R) Indica ① A-5
		30.10.78-SE HIZO MEMO(A)Nº 1736/78-C-2/ESMACO,-qq-.
6/2/84	11941 / 82 PAG. 2524	-P[illegible]DENTES EN EL CO.NA.E. EVAL - - - 1.((D) INDICA ( ) ( ) ( )

VARIOS

JUNTA DE COMANDANTES EN JEFE
S. I. D.

078359-7

Dep. I Secc. I

Sub Secc. A/N

Ficha Nº ..... Confec. 21.6.82

HERNANDEZ BRUZZESE de MUSETTI Mabel

Apellidos Nombres

DOCUMENTOS: C/C ..... C/I. .....

Serie Nº Nº Dpto.

OTROS DOC. .....

Pasaporte Lib. Enrol. etc.

NACIMIENTO: ....

Fecha Lugar

DOMICILIO: .....

Calle Nº Teléf. Ciudad o Localidad

PROFESION U OCUPACION: .....

LUGAR: ..... CARGO: .....

IDEOLOGIA POLITICA: ..... CLASIFICACION: .....

DATOS COMPLEMENTARIOS: .....

Est. Civil Cónyuge Hijos

.....

Otros familiares

Fecha	Documentos	078359 ANTECEDENTES A REGISTRAR 52.
24.05.82	15.186	Autorizasele expedir o renovar Pasaporte en el Consulado Uruguayo en Nueva York .Evaluacion:A-1.Indica ( ) ( ) ( ) (VL) (GM) (M)(LA).-

VARIOS

18.06.82

B3

JUNTA DE COMANDANTES EN JEFE
S. I. D.

078359

Dep. I Secc. I

Sub Secc. A/N

Ficha Nº ..... Confec. .....

HERNANDEZ BRUZZESE de MUSETTI Mabel

Apellidos Nombres

DOCUMENTOS: C/C B.C.B.23.807 C/I. 1.621.850

Serie Nº Nº Dpto.

OTROS DOC. 189.615

Pasaporte Lib. Enrol. etc.

NACIMIENTO: 07.08.49 Montevideo

Fecha Lugar

DOMICILIO: Azara 3447 apto.1

Calle Nº Teléf. Ciudad o Localidad

PROFESION U OCUPACION: Labores

LUGAR: ..... CARGO: .....

IDEOLOGIA POLITICA: ..... CLASIFICACION: .....

DATOS COMPLEMENTARIOS: Casada

Est. Civil Cónyuge Hijos

Hija de: Lucio Hernández y Rosina Bruzzese

Otros familiares

Fecha	Documentos	078359 ANTECEDENTES A REGISTRAR	84
17.03.82	12.747	Solicita renovación de pasaporte en el Consulado Uruguayo en Nueva York. Evaluación:A-1.Indica ( ) ( ) ( ) ( ) ( ) (M)(VL)(LA)(GM).	

SERVICIO DE INFORMACION DE DEFENSA

Dep. 1

078360-5

Confeccionado el 11.11.978

V A R I O S

FOTO

Apellidos HERNANDEZ

Nombres Mabel Aurora

Fecha de Nacimiento 29 años (1978)

Lugar de Nacimiento Uruguay

Est. Civil soltera

Cred. Cívica ..... Céd. Identidad .....

Otros Documentos .....

Ocupación .....

Padre .....

Madre .....

Domicilio Lembará Nº1905 Ciudad .....

Otros datos: .....

.....

.....

.....

FICHA COMPLEMENTARIA

DOCUMENTO		078360 ANTECEDENTES
Fecha	Origen	
4.II.78 PD.6 a 6	163	1.2.78-Fue detenida al estar nombrada en las declaraciones de ARAUJO MENDEZ Alfredo, en el tráfico y comercialización de drogas. (MM).-
16.II.78 PD.6 a 6	165	3.2.78-El JLI 1er Turno dispuso su internación en el Hospital Vilardebó para tratamiento por drogas. (MM).-

NO SE UBICO

078361-3

NOMBRE HERNANDEZ DE LEON, MANUEL

EDAD

DIRECCION

C. C. o C. IDENTIDAD

ESTATURA, PESO, y CUTIS

PROFESION

OBSERVACIONES

VARIOS

12.07.82

Dep. I Secc. I

Sub Secc. A/N

Ficha Nº ..... Confcc. .....

JUNTA DE COMANDANTES EN JEFE

S. I. D.

078362-1

HERNANDEZ de MANITTO — Apellidos

Marcelina — Nombres

DOCUMENTOS: C/C. ..... Serie ..... Nº ..... C/I. 240.591 Nº ..... Dpto.

OTROS DOC. ..... Pasaporte ..... Lib. Enrol. ..... etc.

NACIMIENTO: ..... Fecha ..... Lugar .....

DOMICILIO: ..... Calle ..... Nº ..... Teléf. ..... Ciudad o Localidad .....

PROFESION U OCUPACION: .....

LUGAR: ..... CARGO: .....

IDEOLOGIA POLITICA: ..... CLASIFICACION: .....

DATOS COMPLEMENTARIOS ..... Est. Civil ..... Cónyuge ..... Hijos .....

Otros familiares

82

Fecha	Documentos	078362 ANTECEDENTES A REGISTRAR
09.07.82	16.712 pag 23	A través del Servicio Paz y Justicia dirige carta al Sr. Presidente de la República, la cual firma junto a otras madres de sediciosos detenidos, solicitando Amnistía para los mismos. - Eval.: A-1. Indica ( ) ( ) ( ) ( ) (M) (VL) (GM) (LA).

078363-9

0088

SERVICIO DE INTELIGENCIA

MINISTERIO DE DEFENSA NACIONAL
SERVICIO DE INFORMACION DE DEFENSA

M / F

FOTO

Fecha 29.IV.948.

Ficha N.º ~~55~~ (~~Base Aeron. No. 1~~)

Nombre HERNANDEZ, Marcelo.

Nacionalidad Oriental.

Profesión o actividad Quintero y Florista.

Lugar de nacimiento

Documentos que posee

Domicilio Colonia "Nicolich" Teléf.

FILIACION

Edad aparente 40 años color del cutis blanco. de los cabellos estatura regular aspecto social señas particulares usa bigote recortado.-

Organización Subversiva "J.C." (1)

Fecha	078363 Contenido
29.IV.48	Inf.Base No.1.
28.IV/48	Inf.de Pérez
9-V-949	".Dest.Bn, I. 10.-
6.X.949	-Of.Dest.C.7.-

52

Lugares donde frecuenta

afiliado a COMUNISMO

actividad política y donde actúa

Zona de la colonia "Nicolich".

Antecedentes policiales

vehículos que posee o que guia

nombre y número de

personas que forman su familia

DATOS COMPLEMENTARIOS

participado activamente en la campaña electoral comunista.-

3o.).- Dirigente del partido.-

2/07/83. Doc.26314 - Indica Idem Doc.anterior, agregando:
Pág.1849

///

FECHA	DOCUMENTOS	ANTECEDENTES A REGISTRAR

F3

HERNANDEZ, Marcelo 078563 No.111.455

//..1971/978. En información referente al "P.C.", obtenida por el Dpto.III/S.I.D., en éste período, se establece: Integrante del Partido Comunista.
02/SET/76. Emigró hacia La Habana (Cuba), por intermedio de las Naciones Unidas con Documentos: Trav.Doc.301.648.
EVAL.A-2 Aporta (1) (P)

JUNTA COMANDANTES EN JEFE 078364-7

Dep. 1

Confeccionado el 28/4/77

V A R I O S

FOTO

Apellidos HERNANDEZ GONZALEZ

Nombres Marcelo

Fecha de Nacimiento

Lugar de Nacimiento

Est. Civil

Cred Cívica ..... Céd. Identidad .....

Otros Documentos

Ocupación

Padre

Madre

Domicilio ..... Ciudad .....

Otros datos

~~66065~~

IMP. CUESA Hnos. Ltda. 3.000 - 5 - 75

FICHA COMPLEMENTARIA

DOCUMENTO		078364 ANTECEDENTES
Fecha	Origen	
13/11/76	D. 2421	Figura en una nómina de ciudadanos uruguayos emigrados a otros países por intermedio de las Naciones Unidas. Partió hacia la Habana el 02/9/76, con el Trav.Doc. 301.635, desde Argentina (Bs.Aires) (i) (MM).- Eval.B-2

MINISTERIO DE DEFENSA NACIONAL 078365-4
S. I. D.

Dep. I Secc. I
Sub-Secc. **A/N**
Ficha N.o..... Confec.....

HERNANDEZ (Apellidos) **Marcos W.** (Nombres)

DOCUMENTOS: C/C ..... (Serie / N.o) C/I ..... (N.o / Dpto.)

OTROS DOC. ..... (Pasaporte / Lib. Enrol. / etc.)

NACIMIENTO ..... (Fecha / Lugar)

DOMICILIO: ..... (Calle / N.o / Teléf. / Ciudad o Localidad)

PROFESION U OCUPACION: (1) Liceo Rodó

LUGAR: ..... CARGO: .....

IDEOLOGIA POLITICA (2) Comunista - UJC.- CLASIFICACION (3) Seccional Estudiantil

Carnet Nº3129-Ingresó:8/10/60

DATOS COMPLEMENTARIOS ..... (Est. Civil / Conyuge / Hijos)

..... otros familiares

Confeccionada: 11/III/70

Fecha	Documentos	078365 ANTECEDENTES A REGISTRAR
VI/962-	Mondel Nº164-Indica ① a/ ③	

VARIOS

JUNTA DE COMANDANTES EN JEFE
S. I. D.

078366-2

Dep. I 23.07.82 Secc. I

Sub. Secc. A/N

Ficha N.º ..... Confec. .....

HERNANDEZ — Apellidos

Marfisia — Nombres

DOCUMENTOS: C/C ..... Serie ..... N.º C/I. ..... N.º ..... Dpto.

OTROS DOC. ..... Pasaporte ..... Lib. Enrol. ..... etc.

NACIMIENTO: ..... Fecha ..... Lugar

DOMICILIO: ..... Calle ..... N.º ..... Teléf. ..... Ciudad o Localidad

PROFESION U OCUPACION: .....

LUGAR: ..... CARGO: .....

IDEOLOGIA POLITICA: ..... CLASIFICACION: .....

DATOS COMPLEMENTARIOS: ..... Est.Civil ..... Cónyuge ..... Hijos

..... Otros familiares

Fecha	Documentos	078366 ANTECEDENTES A REGISTRAR
07.07.82	16.658/18	El Ministerio de Relaciones Exteriores autoriza al Consulado Uruguayo en Buenos Aires a expedir o renovar pasaporte a nombre del causante.Eval.: A-1. Indica ( ) ( ) ( ) ( ) (LA) (GM).

SERVICIO DE INFORMACION DE DEFENSA

Dep. 1

078867-0

Confeccionado el .....

V A R I O S

F O T O

Apellidos HERNANDEZ

Nombres MARGARITA

Fecha de Nacimiento .....

Lugar de Nacimiento .....

Est. Civil .....

Cred. Cívica ..... Céd. Identidad .....

Otros Documentos .....

Ocupación Maestra- Esc. Nº88 de Estero Bellaco 2559 (1)

Padre .....

Madre .....

Domicilio Arenal Grande Frente al Supermercado (2) "DISCO" Ciudad .....

Otros datos .....

FICHA COMPLEMENTARIA

DOCUMENTO		ANTECEDENTES
Fecha	Origen	078387
16/3/971	EL POPULAR	Maestros Jubilados adherentes al Frente Amplio (M).-
31/7/1972.Inf.Direc.417.—		Indica: (1) y (2) Es interceptada una carta que le era remitida por CRISTINA VARELA de URTI.-La misma es redactada con términos tales cómo de"LUCHAR GUERRILEAR y PLANIFICARSE". Incluye un ruego de que no sea requisada la misiva por las FF.AA. pues podrían remitirla por "Asociación".-(J).-(Eval. A-2)
15/[illegible]	—	Se contestó por [illegible] al Dpto. II del [illegible].- ([illegible]).-
1.7.81.-		Se hizo Memo (A) 534/81 para el C.E.P. 10 Corte ([illegible])-
1/2/84	11941 / 82 PAG. 2525	- [illegible] EN EL CO.NA.E - EVAL. [illegible] (CD) INDICA ( ) ( ) ( )

078368-8

MINISTERIO DE DEFENSA NACIONAL

S. I. D.

Dep. 1 E Sec. 1

Sub - Secc. A/N

Ficha Nro. ..... Confec. 17-5-74

HERNANDEZ — Apellidos

Margarita — Nombres

DOCUMENTOS: C/C. ..... Serie ..... Nro. ..... C/I. ..... Nro. ..... Dpto.

OTROS DOC. ..... Pasaporte ..... Lib. Enrol. ..... etc.

NACIMIENTO: ..... Fecha ..... Lugar

DOMICILIO: ..... Calle ..... Nro. ..... Teléf. ..... Ciudad o Localidad

PROFESION U OCUPACION: .....

LUGAR: ..... CARGO: .....

IDEOLOGIA POLITICA: ..... CLASIFICACION: Movimiento "22 de Noviembre"

DATOS COMPLEMENTARIOS: ..... Est. Civil ..... Cónyuge ..... Hijos

..... Otros familiares

Fecha	Documentos	078368 ANTECEDENTES A REGISTRAR
7-9-73 P.D. 07.00 5-9-73 PD. 00.00 1.7.81	2801 a 07.00 JPM a 24.00	5-9-73 -Es imputada por Raquel ACOSTA GIMENEZ de ser integrante del Movimiento "22 de Diciembre".- (DD) (DD) - Se hizo Memo (A) 534/81 (10 Parte) para el C.E.P.(SS)-

...VICIO DE INFORMACION
DE DEFENSA
Dep. I

078369-6

..... Sección
Act. Ant. Nac.
Ficha Nº .....

Nombres y Apellidos: HERNANDEZ, María

Fecha de Nacimiento: .....

Lugar de Nacimiento: .....
(País - Ciudad o Localidad - etc.)

Cred. Cív.: Serie ..... Nº ..... Ced. Identidad: .....

Otros documentos: .....
(Pasaporte — Libreta Enrolam. — etc.)

FOTO

Domicilio: (1) Montevideo (Ciudad o Localidad) Egipto (Calle) 3847 (Nº) (Teléf)

Filiación

Edad aparente ..... Color del Cutis .....

Color del Cabello ..... Estatura Aproximada .....

Complexión ..... Aspecto Social .....

Señas particulares .....

.....

Ficha confeccionada en Montevideo el 16 de Julio de 1969

Form. 1

078369

82

ACTIVIDADES

(1) **Laborales:** Profesión ..... Lugar de trabajo .....

Cargo ..... Antigüedad .....

Otras Actividades .....

.....

(2) **Políticas:** Ideología (2) **Comunista** ..... Actuación (3) **U.J.C.** .....

Antecedentes (4) **Círculo Cerro (UJC) - Carnet Nº 619 -Ingresó 23/9/58**

Antecedentes familiares .....

(3) **Sociales:** Estado Civil ..... Religión ..... Figuración .....

Grado Instrucción ..... Lugares que frecuenta .....

(4) **Económicas:** Situación ..... Capital aprox. ..... Vehículo .....
marca y Nº

Otros datos .....

Datos Complementarios .....

Apreciación Personal Gral. .....

.....

.....

HERNANDEZ — FICHA COMPLEMENTARIA — María

Documento		07839 ANTECEDENTES
Fecha	Origen	
III/1962	Mondel Nº161	-Indica (1) al (4).-
	3.4.78.-	Se Hizo Memo (A)183/978 para el Dpto.C-2/ES.MA.CO (SS)-
		27/7/78-Se remitieron datos identificatorios por Mem.(A) No. 685 (Corte Electoral).- (U)

6/2/84

11941 / 82
PAG 525

- POSEE [illegible] EN EL CO.MA.E-
EVAL - A - 1.C(D) INDICA ( ) ( ) ( )

SERVICIO DE INFORMACION
DE DEFENSA
Dep. I

078370-4

Ficha Nº ..... confeccionada el 24-V-967

Sección 5

VARIOS

FOTO

Apellidos HERNANDEZ

Nombres Maria

Fecha de Nacimiento: .....

Lugar de Nacimiento: .....

Cred. Cív.. ..... Ced. Identidad: .....

Prontuario: ..... F. Censal: .....

Padre: .....

Madre: .....

Domicilio: ..... Ciudad: .....

Otros datos (Documentos y señas personales) [illegible]

[illegible]

Form. 3

FICHA COMPLEMENTARIA

Documento Nº	Fecha	Origen	0783/ ANTECEDENTES
27-XI-965	Partido Federal Lista 1813		Figura como 112º Titular a la Cámara de Senadores y 2º Suplente del 27º Titular a la Junta Ptal. por el Partido Federal Lista 1813. en las Elecciones Nacionales del año en curso.
	8/4/81	------	- Se contestó C.I.C.P. No. 242 de Colonia Secc 7ma. de fecha 29/9/80, para I.M. de Colonia, a nombre de FERNANDEZ ALVARADO, María Olga Violeta, no pudiendose establecer si es igual de la misma persona.- (7)

JUNTA DE COMANDANTES EN JEFE 078371-2

S. I. D.

Dep. I [redacted] Secc. I

Sub Sec[redacted]N

Ficha No. ..... Infec. 1.6.83

...HERNANDEZ..... .....María.....
Apellidos Nombres

DOCUMENTOS: C/C. ..... **C/I.** .....
Serie No. No. Dpto.

OTROS DOC. .....
Pasaporte Lib. Enrol. etc.

NACIMIENTO: .....
Fecha Lugar

DOMICILIO: .....
Calle No. Teléf. Ciudad o Localidad

PROFESIÓN U OCUPACIÓN: .....

LUGAR: ..... **CARGO:** .....

IDEOLOGÍA POLÍTICA: ..... **CLASIFICACIÓN:** .....

DATOS COMPLEMENTARIOS .....
Est. Civil Cónyuge Hijos

Amiga del recluso PER[redacted] Pablo.
.....
Otros familiares

FECHA	DOCUMENTOS	070371 ANTECEDENTES A REGISTRAR	F52
1.6.83	0663/80 pag.5	-16.6.80-Visita en el EMR.1 al recluso No.912 PERENDONES Pablo.Eval:A-1(M).-	

30-3-79

078372-0

JUNTA DE COMANDANTES EN JEFE

S. I. D.

Dep. I Secc. I

Sub Secc. A/N

Ficha Nro. ..... Confec.....

HERNANDEZ MIRANDA de MAGIRENA María

Apellidos Nombres

DOCUMENTOS: C/C BJA-18297 C/I. .....

Serie Nro. Nro. Dpto.

OTROS DOC. .....

Pasaporte Lib. Enrol. etc.

NACIMIENTO: .....

Fecha Lugar

DOMICILIO: .....

Calle Nro. Teléf. Ciudad o Localidad

PROFESION U OCUPACION: .....

LUGAR: ..... CARGO: .....

IDEOLOGIA POLITICA: ..... CLASIFICACION: .....

DATOS COMPLEMENTARIOS: .....

Est. Civil Cónyuge Hijos

.....

Otros ... Datos

Fecha	Documentos	078372 ANTECEDENTES A REGISTRAR
7.11.78	D.1513	-- Delegado de Mesa por las listas: No presentó.- , en las elecciones nacionales del año1971, por el Departamento de Montevideo.- .- Circuito N° 104.- (Inf. Corte Electoral).- (Pág. N°0322) (M).-

078373-8

SERVICIO DE INFORMACION DE DEFENSA

Dep. 1

Confeccionado el 30-VII-1970

VARIOS

FOTO

Apellidos HERNANDEZ

Nombres María Angélica

Fecha de Nacimiento 51 años (1969)

Lugar de Nacimiento Uruguay

Est. Civil Soltera

Cred. Cívica ..... Ced Identidad 411.090

Otros Documentos .....

Ocupación Empleada de Educación Física

Padre .....

Madre .....

Domicilio José Masini 3103 Ciudad Montevideo

Otros datos .....

F 52

FICHA COMPLEMENTARIA

DOCUMENTO		078373 ANTECEDENTES
Fecha	Origen	
26-VI-969 Parte 3	B72-D27 Año 1970	-Detenida por violación del Decreto de Medidas Prontas de Seguridad.-

RVICIO DE INFORMACION
DE DEFENSA
Dep. I

078374-6

Sección
Act. Ant. Nac.
Fic. ~~0301~~

Nombres y Apellidos: HERNANDEZ María Brenda

Fecha de Nacimiento:

Lugar de Nacimiento:
(País - Ciudad o Localidad - etc.)

Cred. Cív.: Serie ..... Nº ..... Ced. Identidad:

Otros documentos:
(Pasaporte — Libreta Enrolam. — etc.)

FOTO

Domicilio:
(Ciudad o Localidad) (Calle) Nº Teléf

Filiación

Edad aparente ..... Color del Cutis .....

Color del Cabello ..... Estatura Aproximada .....

Complexión ..... Aspecto Social .....

Señas particulares .....

Ficha confeccionada en Montevideo el 24 de abril de 1967.

Fórm. 1

078374

B2

ACTIVIDADES

(1) **Laborales:** Profesión Maestra Lugar de trabajo .....

Cargo ..... Antigüedad .....

Otras Actividades .....

.....

(2) **Políticas:** Ideología ..... Actuación .....

Antecedentes .....

Antecedentes familiares .....

(3) **Sociales:** Estado Civil ..... Religión ..... Figuración .....

Grado Instrucción ..... Lugares que frecuenta .....

(4) **Económicas:** Situación ..... Capital aprox. ..... Vehículo .....
marca y Nº

Otros datos .....

Datos Complementarios .....

Apreciación Personal Gral. .....

.....

.....

HERNANDEZ — FICHA COMPLEMENTARIA — Maria Brenda

053

Documento		ANTECEDENTES
Fecha	Origen	078374
11/XI/966	B-75 -D-630	-Figura a un llamamiento a apoyar al "FRENTE IZQUIERDA DE LIBERACION" y a votar sus listas en las elecciones correspondientes al año en curso, llamamiento éste que es formulado por los trabajadores de la cultura de dicho Frente.

SERVICIO DE INFORMACION
DE DEFENSA
Dep. 1

076375-3

Confeccionado el 15.3.73

VARIOS

FOTO

Apellidos HERNANDEZ

Nombres María Cristina

Fecha de Nacimiento

Lugar de Nacimiento

Est. Civil

Cred. Cívica Céd. Identidad

Otros Documentos

Ocupación

Padre

Madre

Domicilio Ciudad

Otros datos

F2

FICHA COMPLEMENTARIA

DOCUMENTO		079375 ANTECEDENTES
Fecha	Origen	
NOV.1971	LISTA 988 PDC F,A	Candidato como 31.titular a la Junta Departamental por el dpto de Colonia sub lema Pueblo en Lucha/SS/
6/2/84	11941 / 82 PAG. 2525	- POSEE ANTECEDENTES EN EL CO.NA.E - EVAL - A - 1. (0) INDICA ( ) ( ) ( )

MINISTERIO DE DEFENSA NACIONAL — VARIOS

S. I. D. 078376-1

05.12.81.(T)

Dep. I — Secc. I

Sub Secc VARIOS

Ficha Nro. ..... Confec. .....

HERNANDEZ FORTUNATO — Apellidos

María Cristina — Nombres

DOCUMENTOS: C/C B.Z.B.43.494(1) I/I. 1.312.896 Mdeo.(4)

Serie — Nro. — Nro. — Dpto.

OTROS DOC. .....

Pasaporte — Lib. Enrol. — etc.

NACIMIENTO: 18.1.54(2) — Montevideo(3)

21 años en 1975 — Oriental

Fecha — Lugar

DOMICILIO: Mauricio Maeterlink 5243 en 1975

Bvar. España 2224 (1981)(5)-Tel.Part.:40.46.27 (6)

Ciudad o Localidad

PROFESION U OCUPACION: Estudiante del IPA /Maestra-Profesorado de Ciencias de la Educación-Profesora (7)

LUGAR: C.E.P.-Esc.Nº 131 Rpca. de Chile-CO.NA.E.-Inst.Nal.de Enseñanza Técnica(8) CARGO: Maestra graduada-Profesora(9)

IDEOLOGIA POLITICA: ..... CLASIFICACION: .....

DATOS COMPLEMENTARIOS: Soltera /Casada (10)

Est. Civil — Cónyuge

Otros datos

Fecha	Documentos	078376 ANTECEDENTES A REGISTRAR
4.12.81	D.10078	DII:3.VII.975:Detenido el 18/VI/975 por Personal de la Sec.6ta.en el interior del IPA,junto a otros 20 estudiantes, en averiguación de volanteadas y carteles aparecidos en las aulas del citado Instituto, con leyendas agraviantes para el régimen actual del Gobierno,siendo trasladada al D-6 de la DNII.- ecobra la libertad el 19/VI/975,por orden superior.-7/3/77:Con fecha 20/1/77 eleva una carta al Sr. Jefe de Policía de Montevideo solicitando se le entregue el certificado de Fé Democrática que le fuera negado por las anotaciones que constan en esta Dirección. Luego de recabar más información le fué otorgado el Certificado en cuestión.-(T).-
23.7.81	D.6264	-Por Nota Nº1634/81/D,la Secretaría de Planeamiento,Coordinación y Difusión solicita al S.I.D. el aval correspondiente, con respecto al causante, a efectos de que el mismo haga usufructo de una beca al exterior (Clile,Bogotá), lo que esta Dirección APRUEBA por Memo.(A) Nº1301/81,2a. parte, de fecha 04.08.81.-Indica (1) al (10).-(T).-

1/2/84

11941 / 82

PAG. 2525

-POSEE ANTECEDENTES EN EL CO.NA.E-

EVAL - A - 1.(D) INDICA ( ) ( ) ( )

30-3-79

078377-9

JUNTA DE COMANDANTES EN JEFE

S. I. D.

Dep. I Secc. I

Sub Secc. A/N

Ficha Nro. ..... Confec. .....

HERNANDEZ OLIVER — Apellidos

María Cristina — Nombres

DOCUMENTOS: C/C AVB-3736 — Serie Nro. — C/I. ..... — Nro. Dpto.

OTROS DOC. ..... — Pasaporte Lib. Enrol. etc.

NACIMIENTO: ..... — Fecha Lugar

DOMICILIO: ..... — Calle Nro. Teléf. Ciudad o Localidad

PROFESION U OCUPACION: .....

LUGAR: ..... CARGO: .....

IDEOLOGIA POLITICA: ..... CLASIFICACION: .....

DATOS COMPLEMENTARIOS: ..... — Est. Civil Cónyuge Hijos

Otros familiares

052

Fecha	Documentos	078377 ANTECEDENTES A REGISTRAR
7.11.78	D.1513	-- Delegado de Mesa por las listas:77-700-1811-9988.- , en las elecciones nacionales del año1971, por el Departamento de Montevideo.- .- Circuito N°1676.- (Inf. Corte Electoral).- (Pág. N°0322) (M).-

SERVICIO DE INFORMACION DE DEFENSA

Dep. 1

078378-7

Confeccionado el 26 JUN 1974

V A R I O S

FOTO

Apellidos HERNANDEZ SILVA de RAMIREZ

Nombres María Cristina

Fecha de Nacimiento

Lugar de Nacimiento

Est. Civil

Cred Cívica Céd. Identidad

Otros Documentos

Ocupación

Padre

Madre

Domicilio Ciudad

Otros datos

68

Imp. CHILESA

52

FICHA COMPLEMENTARIA

078378

DOCUMENTO		ANTECEDENTES
Fecha	Origen	
29.VIII.73	Doc.2647	- Fué detenida, y acepte haber participado en la pegatina a un Kiosco Policial conjuntamente con RAMIRES CEDRES, Julio Oresmán y otros.-(SS)-
29.VIII.73	Doc.2646	- Fué puesta en libertad.-(SS)-

SERVICIO DE INTELIGENCIA

-.VARIOS ANTECEDENTES NEGATIVOS.-

Fecha: Montevideo, 22 de Julio de 1954.-

Ficha Nº 078379-S

FOTO

Nombre : HERNANDEZ, María Del Carmen.- (r.g.).-

Nacionalidad .....

Profesión o actividad .....

Lugar de nacimiento .....

Documentos que posee .....

Domicilio : Juan Arteaga 4221.- Teléf.

F I L I A C I O N

Edad aparente ..... color del

cutis ..... de los cabellos

..... estatura ..... aspecto social

..... señas particulares

E.V. 0203-6902

078370

F2

Fecha	Contenido
1) 19-VII-954.-	Jef. de Pol. de Mdeo..-

Lugares donde frecuenta

afiliado a

actividad política y donde actúa

Antecedentes policiales

vehículos que posee o que guía

nombre y número de

personas que forman su familia

DATOS COMPLEMENTARIOS

1) Está relacionado con el Movimiento Revolucionario " La Escoba ".-(r.

JUNTA COMANDANTES EN JEFE
Dep. 1

078380-3

Confeccionado el 23.8.76

V A R I O S

FOTO

Apellidos HERNANDEZ LARROSA

Nombres María del Carmen

Fecha de Nacimiento 17 años(1976)

Lugar de Nacimiento Uruguay

Est. Civil Soltera

Cred. Cívica ..... Céd. Identidad .....

Otros Documentos .....

Ocupación .....

Padre .....

Madre .....

Domicilio ..... Ciudad .....

Otros datos .....

IMP. CHIESA H... Ltda. 3.00... - 9 - 7...

FICHA COMPLEMENTARIA

DOCUMENTO 078360

Fecha	Origen	ANTECEDENTES
12.8.76 PD. 7 a 7	1061	5.8.76 -Detenida al arribar al Puerto Metropolitano, portando permiso consular expedido en la República Argentina, dado que había extraviado sus documentos expedidos por la Jefatura de P. de Maldonado. Por disposición del JL de Menores de ler. Turno fue internada en el Centro de Observación No.1, hasta que se reciban informes de las autoridades fernandinas.- (DD)
24.8.76 PD. 7 a 7	1102	10.8.76 -Al recibirse información de su identificación recuperó la libertad por orden del JL de Menores de ler. Turno.- (DD)

T3-1

JUNTA DE COMANDANTES EN JEFE

S. I. D. 078381-1

Dep. I Secc. I

Sub Secc. A/N

Ficha Nro. ..... Confec. 5-10-78

HERNANDEZ VERDE de NERON (Apellidos) María Delia (Nombres)

DOCUMENTOS: C/C ..... (Serie / Nro.) C/I. ..... (Nro. / Dpto.)

OTROS DOC. ..... (Pasaporte / Lib. Enrol. / etc.)

NACIMIENTO: ..... (Fecha / Lugar)

DOMICILIO: Pedernal 2132 entre Victoria y A.Días (Calle / Nro.) ..... (Teléf.) Montevideo (Ciudad o Localidad)

PROFESION U OCUPACION: .....

LUGAR: ..... CARGO: .....

IDEOLOGIA POLITICA: COMUNISTA CLASIFICACION: .....

DATOS COMPLEMENTARIOS: .....

Est. Civil ..... Cónyuge ..... Hijos .....

Otros familiares .....

Ft-2

Fecha	Documentos	078381 ANTECEDENTES A REGISTRAR
4-10-78	Doc.1036 (0026)	-Afiliado al Partido Comunista con el N°67642,fecha de ingreso:39-9-72.(Según Carné de Afiliado ,Incautado por las FF.CC) Eval.A-1 (V)
27-10-72	Doc.3838	-Afiliado N° 67642 del P. Comunista del Uruguay, fecha de ingreso:al mismo 30-9-72,Agrupación J.Vera (PP)

978382-9

F51

SERVICIO DE INFORMACION DE DEFENSA
Dep. I

..... **Sección**
Act. Ant. Nac.
Ficha Nº ~~0319~~

Nombres y Apellidos: HERNANDEZ de MUNIZ María E.

Fecha de Nacimiento: .....

Lugar de Nacimiento: .....
(País - Ciudad o Localidad - etc.)

Cred. Cív.: Serie ..... Nº ..... Ced. Identidad: .....

Otros documentos: .....
(Pasaporte — Libreta Enrolam. — etc.)

FOTO

Domicilio: .....
(Ciudad o Localidad) (Calle) Nº Teléf

Filiación

Edad aparente ..... Color del Cutis .....

Color del Cabello ..... Estatura Aproximada .....

Complexión ..... Aspecto Social .....

Señas particulares .....

Ficha confeccionada en Montevideo el [illegible]

Fórm. 1

078382

F2

ACTIVIDADES

(1) **Laborales:** Profesión ..... Lugar de trabajo .....

Cargo ..... Antigüedad .....

Otras Actividades .....

.....

(2) **Políticas:** Ideología ..... Actuación .....

Antecedentes .....

Antecedentes familiares .....

(3) **Sociales:** Estado Civil ..... Religión ..... Figuración .....

Grado Instrucción ..... Lugares que frecuenta .....

(4) **Económicas:** Situación ..... Capital aprox. ..... Vehículo .....
marca y Nº

Otros datos .....

Datos Complementarios .....

Apreciación Personal Gral. .....

.....

.....

HERNANDEZ de MUNIZ **FICHA COMPLEMENTARIA** María E.

P53

Documento		078382 ANTECEDENTES
Fecha	**Origen**	
Año 1966	Lista FIDEL ROCHA	Figura como 2º Suplente del 2º Titular a la Junta Electoral en las listas del Frente Izquierda de Liberación en las Elecciones Nacionales del año en curso.

SERVICIO DE INFORMACION
DE DEFENSA
Dep. 1

078383-F

Confeccionado el 14 NOV. 1973

VARIOS

FOTO

Apellidos HERNANDEZ

Nombres María Elena

Fecha de Nacimiento

Lugar de Nacimiento

Est. Civil

Cred. Cívica Céd. Identidad 788.682

Otros Documentos

Ocupación

Padre

Madre

Domicilio Andes 1577 Apto.15 Ciudad

Otros datos

60

FICHA COMPLEMENTARIA

DOCUMENTO		078305 ANTECEDENTES
FECHA	ORIGEN	
12.7.72	Doc.1987	Figura en una relación de personas que visitaron al extremista MANNES MANNES Roberto Emilio._(SS)_
12.7.72	Doc.1987	Figura en una relación de visitantes al extremista GIL HERNANDEZ Artigas.-(SS)-

078384-5

JUNTA DE COMANDANTES EN JEFE
S. I. D.

Dep. I Secc. I

02.06.82

Sub Secc. A/N

Ficha Nº ..... Confec. .....

HERNANDEZ ESTELLANO — Apellidos
María Elida — Nombres

DOCUMENTOS: C/C RDE 6891 — Serie / Nº
C/I. 1.525.973 Montevideo — Nº / Dpto.

OTROS DOC. ..... — Pasaporte / Lib. Enrol. / etc.

NACIMIENTO: ..... — Fecha / Lugar

DOMICILIO: ..... — Calle / Nº / Teléf. / Ciudad o Localidad

PROFESION U OCUPACION: Maestra

LUGAR: Escuela No. 145 Canelones CARGO: .....

IDEOLOGIA POLITICA: ..... CLASIFICACION: .....

DATOS COMPLEMENTARIOS: ..... — Est. Civil / Cónyuge / Hijos

..... — Otros familiares

Fecha	Documentos	078384 ANTECEDENTES A REGISTRAR	F2
25.05.82	D. 15210 85	Funcionario del CONAE que fue sumariado en aplicación del procedimiento disciplinario previsto en la Ordenanza No. 17. Destituído por R. I. No. 3/98/79, de 22/1/79.- Evaluación: A-1. Indica ( ) ( ) ( ) ( ) (VL)	

6/2/84

11941 / 82
PAG. 2527

- POSEE ANTECEDENTES EN EL CO.NA.E.-
EVAL - A - 1. CD) INDICA ( ) ( ) ( )

078385-2

Fs. 1

MINISTERIO DE DEFENSA NACIONAL

S. I. D.

Dep. 1 [redacted] Sec. 1

Sub - Secc. A/N

Ficha Nro. ..... Confec. .....

HERNANDEZ TAÑO (1) — Apellidos

María Gladys — Nombres

DOCUMENTOS: C/C. OBD Nº 2437 (6) — Serie / Nro.

C/I. 2.594.460-9-San José (7) — Nro. / Dpto.

OTROS DOC. ..... — Pasaporte / Lib. Enrol. / etc.

NACIMIENTO: 29.12.936 en S.José (8) — Fecha

Uruguay (2) — Lugar

DOMICILIO: 25 de Mayo Nº 336 /Colonia (9) — Calle / Nro.

Teléf.

Juan L. Lacaze (Colonia) (3) — Ciudad o Localidad

PROFESION U OCUPACION: Doctora - CAAMEC (10)

LUGAR: Centro Auxiliar de Colonia (Forma Honoraria) (11) CARGO:

IDEOLOGIA POLITICA: CLASIFICACION:

DATOS COMPLEMENTARIOS: Casada (4) — Est. Civil

Paulino DOMERGUE (5) — Cónyuge

Hijos

Hija de Severo (F) y Nicomedes (12) — Otros familiares

Fecha	Documentos	078385 ANTECEDENTES A REGISTRAR
30/IX/74	2721	-Varios integrantes de la Mutualista Obrera de Juan Lacaze, han viajado a realizar cursos de perfeccionamiento. Durante el año 1972 fueron detenidos varies profesionales pertenecientes a esta Mutualista por sus vinculaciones con la sedición. Actualmente está en Montevideo, donde realizaría un curso en el Centro de Tratamiento intensivo del Hospital de Clínicas.-Eval.B-2.(D)
2.2.83.	D.24131	9/4/973: "Ultima Hora" Pág.7: Encargada del Control sanitario durante la Marcha del Sacrificio, efectuada por los Obreros en conflictos de la fábrica de Campomar & Soulas, que partió con fecha 7/4/73, desde la ciudad de Juan L. Dacaze hacia Montevideo; informa sobre el estado de los participantes.-Eval.A-1.- Indica (1) al (5).-(FE)
29.11.83 Nº 1402/83 Secc. 8va. INGRESO DE COLONIA R.E.-Nº 32517/83.-	C.H.C.P.	22.11.83- En la fecha se contestó dicha Constancia, a nombre de la causante, solicitada para su Ingreso en el M. S.P.. Indica del 6 al 12. (L).-
27.02.984	D.840121 /002.-	- Habiendo solicitado Constancia de Habilitación para Cargos Públicos, el 24.10.983, le fue otorgado "Categoría 2" el 14.02.984.- Fue comunicado al Organismo.- [illegible] (M)

14 JUL. 1975

MINISTERIO DE DEFENSA NACIONAL
S. I. D.

078385

Dep. I Secc. I
Sub - Secc. G
Ficha Nro. ____ Confec. ____

HERNANDEZ
Apellidos

María Gladys
Nombres

DOCUMENTOS: C/C ____ C/I. ____
Serie Nro. Nro. Dpto.

OTROS DOC. ____
Pasaporte Lib. Enrol. etc.

NACIMIENTO: ____
Fecha Lugar

DOMICILIO: ____
Calle Nro. Teléf. Ciudad o Localidad

PROFESION U OCUPACION: Doctora

LUGAR: ____ CARGO: ____

IDEOLOGIA POLITICA: ____ CLASIFICACION: ____

DATOS COMPLEMENTARIOS: ____
Est. Civil Conyuge Hijos

Otros Antecedentes

Fecha	Documentos	078385 ANTECEDENTES A REGISTRAR
30.9.74	D. 2455 (Ev. B-2)	- Integrante de la Mutualista Obrera de JUAN LACAZE.- Se encuentra en Montevideo donde realizaría un curso en el Centro de Tratamiento Intensivo del Hospital de Clínicas.- (00)

078386-0

JUNTA DE COMANDANTES EN JEFE

S. I. D.

Dep. I Secc. I

Sub Secc. A/N

Ficha Nro. _____ Confec. 7.4.83

HERNANDEZ ROSELLO (Apellidos) — María Graciela (Nombres)

DOCUMENTOS: C/C ..... (Serie / Nro.) C/I. ..... (Nro. / Dpto.)

OTROS DOC. ..... (Pasaporte / Lib. Enrol. / etc.)

NACIMIENTO: 11.12.60 (Fecha) — Canelones (Lugar)

DOMICILIO: ..... (Calle / Nro. / Teléf. / Ciudad o Localidad)

PROFESION U OCUPACION: .....

LUGAR: ..... CARGO: .....

IDEOLOGIA POLITICA: ..... CLASIFICACION: .....

DATOS COMPLEMENTARIOS: ..... (Est. Civil / Cónyuge / Hijos)

Hijo de Horacio y María

Otros familiares

B2

078386

Fecha	Documentos	ANTECEDENTES A REGISTRAR
7.4.83	24033/83 (Pag. 032) (BA)	-24.12.82: El Consulado uruguayo en San Pablo informa que se expidió Válido de viaje a la causante, por tener su documentación vencida.- El 25.12.82 viaja hacia nuestro país vía TTL.-Eval.A-1 (Y)

078386-0 15.3.84 [redacted] 29750-27

Foto de Frente	Foto de Perfil

HERNANDEZ ROSELLO, MARIA GRACIELA
Apellido Paterno Apellido Materno Nombre(s)

Documentos [redacted] REGISTRO NACIONAL [redacted] (BRASIL) 9024503-2

Domicilio BRASIL

Teléfono ..... Sección Policial .....

Lugar y Fecha de Nacimiento URUGUAY 11.12.960

Profesión ..... Ocupación .....

Otras actividades .....

Actuación .....

ideología .....

Situación económica ..... Capital aprox. ..... Vehículo .....

Raza ..... Estatura ..... Peso ..... Color de cabello .....

Color de ojos ..... Complexión ..... Señas .....

Estado civil CASADA ..... Nombre del cónyuge .....

Nacionalidad del cónyuge ..... Nombre y edad de los hijos .....

Padre, Nombre HERNANDEZ, HORACIO ..... Nacionalidad .....

Madre, Nombre ROSELLO, MARIA ..... Nacionalidad .....

Estudios .....

Otros datos Al 26.8.83 reside en Brasil. Eval.A-1. (MB)

.....

N. de I. - 08-08 - 5.000 - 1/81
Central de Impresiones Ltda.

SERVICIO DE INFORMACION
DE DEFENSA
Dep. 1

078387-8

Confeccionado el 14.3.73

VARIOS

FOTO

Apellidos HERNANDEZ

Nombres María H.

Fecha de Nacimiento

Lugar de Nacimiento

Est. Civil

Cred. Civica Céd. Identidad

Otros Documentos

Ocupación

Padre

Madre

Domicilio Ciudad

Otros datos

FICHA COMPLEMENTARIA

DOCUMENTO		078397 ANTECEDENTES
Fecha	Origen	
NOV.1971	LISTA 988 PDC F.A	Candidato como 2do.suplente del 20.titular a la Junta Departamental por el dpto.de Colonia sub lema Pueblo de Lucha/SS/

6/2/84

11941 / 82
PAG. 2128

- POSEE ANTECEDENTES EN EL C.O.NA.E -
EVAL - A - 1. C (D) INDICA ( ) ( ) ( )

30-3-79

078388-6

JUNTA DE COMANDANTES EN JEFE

S. I. D.

Dep. I Secc. I

Sub Secc. A/N

Ficha Nro. ..... Confec. .....

HERNANDEZ RODRIGUEZ — Apellidos

MARIA ILDA — Nombres

DOCUMENTOS: C/C BZA-22365 — Serie / Nro. C/I. ..... — Nro. / Dpto.

OTROS DOC. ..... — Pasaporte / Lib. Enrol. / etc.

NACIMIENTO: ..... — Fecha / Lugar

DOMICILIO: ..... — Calle / Nro. / Teléf. / Ciudad o Localidad

PROFESION U OCUPACION: .....

LUGAR: ..... CARGO: .....

IDEOLOGIA POLITICA: ..... CLASIFICACION: .....

DATOS COMPLEMENTARIOS: .....

Est. Civil — Cónyuge — Hijos

.....

Otros familiares

Fecha	Documentos	078388 ANTECEDENTES A REGISTRAR
7.11.78	D. 1513	-- Delegado de Mesa por las listas : 808.-1808.- , en las elecciones nacionales del año 1971, por el Departamento de Montevideo.- .- Circuito N° 2738.- (Inf. Corte Electoral).- (Pág. N° 0322) (M).-

FICHA CONFECCIONADA EL 10/5/72

078389-4

MINISTERIO DE DEFENSA NACIONAL
S. I. D.

Dep. I Secc. I

Sub-Secc. A/N

Ficha Nro. ..... Confec. .....

HERNANDEZ (Apellidos) MARIA INES (Nombres)

DOCUMENTOS: C/C. ..... (Serie) ..... (Nro.) C/I. ..... (Nro.) ..... (Dpto.)

OTROS DOC. AFILIADO AI (PC) EL 9/12/63
(Pasaporte) (Lib. Enrol.) (etc.)

NACIMIENTO: ..... (Fecha) ..... (Lugar)

DOMICILIO: ELIAURI 55
(Calle) (Nro.) (Teléf.) (Ciudad o Localidad)

PROFESION U OCUPACION: EMPLEADA DE COMERCIO

LUGAR: ..... CARGO: .....

IDEOLOGIA POLITICA: ..... CLASIFICACION: .....

DATOS COMPLEMENTARIOS: ..... (Est. Civil) ..... (Conyuge) ..... (Hijos)

..... (Otros familiares)

52

Fecha	Documentos	078390 ANTECEDENTES A REGISTRAR
1972	INFORME DE DIRECCION	En un procedimiento de las Fuerzas Conjuntas en el local de la calle (Rivera y Pastoriza Seccional 18a y 24a)fué incautado el carnet de afiliado al (PC) de él junto con el de otros integrantes del mismo. "IM"

SERVICIO DE INFORMACION
DE DEFENSA
Dep. I

078380-2

..... Sección
Act. Ant. N°
Ficha N° 0500

Nombres y Apellidos: HERNANDEZ María Inés.

Fecha de Nacimiento: .....

Lugar de Nacimiento: .....
(País - Ciudad o Localidad - etc.)

FOTO

Cred. Cív.: Serie ..... Nº ..... Ced. Identidad: 333.810

Otros documentos: .....
(Pasaporte — Libreta Enrolam. — etc.)

Domicilio: [illegible] 2252
(Ciudad o Localidad) (Calle) Nº Teléf

Filiación

Edad aparente ..... Color del Cutis .....

Color del Cabello ..... Estatura Aproximada .....

Complexión ..... Aspecto Social .....

Señas particulares .....

.....

Ficha confeccionada en Montevideo el 24 de Abril de 1972.

Fórm. 1

078390

052

ACTIVIDADES

(1) **Laborales:** Profesión Profesora Lugar de trabajo .....

Cargo ..... Antigüedad .....

Otras Actividades .....

.....

(2) **Políticas:** Ideología ..... Actuación .....

Antecedentes .....

Antecedentes familiares .....

(3) **Sociales:** Estado Civil ..... Religión ..... Figuración .....

Grado Instrucción ..... Lugares que frecuenta .....

(4) **Económicas:** Situación ..... Capital aprox. ..... Vehículo .....
marca y Nº

Otros datos .....

Datos Complementarios .....

Apreciación Personal Gral. .....

.....

.....

HERNANDEZ FICHA COMPLEMENTARIA Maria Ines

Documento		078390 ANTECEDENTES
Fecha	Origen	
11/XI/966	B-75 -D-630	-Figura en un llamamiento a apoyar al "FRENTE IZQUIERDA DE LIBERACION" y a votar sus listas en las elecciones correspondientes al año en curso, llamamiento éste que es formulado por los trabajadores de la cultura de dicho Frente.
16/8/73	D. 2610.	Figura en una lista de profesores comunista de I.I.M.E. Indica: (1) y (2). (R)
9-IV-73	Doc. 648	-Figura en una lista de Trabjadores de la Enseñanza Industrial y Agraria donde se hace un llamamiento a incorporarse al Frente Amplio.- (UU) Evaluación F-2.

6/2/84

11941 / 82 PAG. 2528

-POSEE ANTECEDENTES EN EL CO.NA.E-

EVAL - - - 1. C(D) INDICA ( ) ( ) ( )

078391-0

MINISTERIO DE DEFENSA NACIONAL

Dep. I Fs 1 Secc. I

S. I. D.

VARIOS

Sub Secc XXXXX

Ficha Nro. ..... Confec. .....

HERNANDEZ de TRIAS — María Irma
Apellidos — Nombres

DOCUMENTOS: C/C BVA 5206 (1) C/I. 1.565.681(12) 1.565.681.-6
Serie Nro. Nro. Dpto.

OTROS DOC. RF B 043.711(1978) (10) RF C 329.066 (7)(12/1/924 (8)
Pasaporte Lib. Enrol. etc.

NACIMIENTO: 57 años (1981) (2) Minas (3)
Fecha Lugar

DOMICILIO: Julian Laguna 5116 (4) Secc 19a.(11)
Calle Nro. Teléf. Ciudad o Localidad

PROFESION U OCUPACION: .....

LUGAR: ..... CARGO: .....

IDEOLOGIA POLITICA: ..... CLASIFICACION: .....

DATOS COMPLEMENTARIOS: Casada Luis A.TRIAS PIÑEYRO Yvonne TRIAS [illegible]
Est. Civil Cónyuge Hijos

[illegible] Madre: Juana (9) [illegible]

Fecha	Documentos	078391 ANTECEDENTES A REGISTRAR Fs 2
18.10.79.	D.1294 E.M.R.2.	- Estaría aportando datos a la Cpmisión de Derechos Humanos, que funciona en la C. de Bs. As., República Argentina, sobre familiares de saparecidos.-los familiares desaparecidos serían Carlos Alfredo ODRIOZOLA MERCADER, esposo de la mencionada reclusa Cecilia Susana TRIAS y Washington GRAM, hermana y cuñado de la reclusa. El primero de los nombrados, según manifestaciones de la reclusa, se desconocería su paradero desde el año 1972, los otros habrían estado en Buenos Aires, desconociéndose el paradero de los mismo desde el año 1976.-VALUACION: A-1 (II).-
26.03.81 P.D.6a6	D.0244 Nº065/81	-06.03.81 Se presentó en esta oficina, interrogado manifesto que el año pasado recibió una llamada telefónica consultandola si tenía hijos desaparecidos, lo cual respondió que sí, una hija TRIAS HERNANDEZ, Cecilia Susana y dos yernos GRAM, Washington y RODRIGUEZ MERCADER, Carlos a lo que le dijeron que concurriera a la calle Sarandí 693 (Consulado de Austria), una vez allí le presentaron a los Dres. WEBER y DORFLINGER lo cual le manifestaron que la ayudarían a encontrar a las personas desaparecidas. La causante agrega que luego de esta ocasión no los vio más ni fue más al Consulado. No fue privada de su libertad.-(O)-.Indica 1 al 4

FECHA	DOCUMENTOS	HERNANDEZ DE TRIAS ANTECEDENTES A REGISTRAR 07830 MARIA IRMA Fs 3
21/7/81	Doc.6191	Firmante de una carta dirigida por padres de hijos desaparecidos en la Rep. Arg. al Sr. de la República para que en su calidad de autoridad máxima del País, disponga de una investigación para determinar el fin que llevaron sus hijos y los Motivos que llevaron a su desaparición. Es de destacar que algunos de estos "desaparecidos" se ausentaron del País por distintas razones entre los que figuran refugiados. Manifiestan haber perdido contacto con sus hijos desde hace años habiendo realizado gestiones ante las autoridades en Argentina y Uruguay sin resultados positivos.EVAL:A-2. Indica (7a9). (VM).
5.9.80. P.D.de6a	Doc.1954 6Nº248	04/09/80/-Fue indagada en relación a una carta que remitiera a los médicos austríacos WEBER y DORFLINGER, recientemente expulsados, la cual es relativa a presuntos "desaparecidos". La misma se refería a Susana TRIAS HERNANDEZ..Expresó tener conocimiento del arribo de dichos médicos mediante un llamado telefónico anónimo.-Eval:A-1(AD).-
12.7.82	.....	- Se hizo Memo (A) No.1465/82 para el Dpto.III del SIN(?)

FECHA	DOCUMENTOS	078391 ANTECEDENTES A REGISTRAR
		[illegible], informando sobre la supuesta desaparición forzada o involuntaria de ciudadanos uruguayos. Se determinó que remitió a dicho organismo información sobre Washington GRAN GONZALEZ, A su vez, la citada oficina envió a la [illegible] una nota y un formulario detallado sobre la forma de presentación de la información sobre desapariciones forzadas o involuntarias, ante el Grupo de Trabajo de [illegible] dependencia de la O.N.U. Eval. A-1. (M)
8.2.83	24247	-27.1.83-Indica (10 al 12). Eval: A-1. (M).-
14.1.83 P.D.04	23719	-3.1.83-Figura como firmante de una carta dirigida al Ministro de Relaciones Exteriores del Uruguay, en la cual se le solicita su intervención ante el Gobierno Argentino, con el fin de ubicar a los desaparecidos uruguayos en Argentina. Eval: A-1 (M).-
25.3.83	25215/83	Concurrió a una reunión el día 17 de marzo de 1983, entre la 19.00 y 21.20 horas en la Parroquia Nuestra Señora del Carmen, de "Familiares de Uruguayos desaparecidos en la Argentina", fue organizada por Alejandro GOICOCHEA (padre del presuntamente desaparecido Gustavo Alejandro GOICOCHEA CANACHO), conjuntamente con el Párroco Orlando [illegible], y los sacerdotes Edgar A [illegible] y Jorge [illegible] los que concedieron [illegible]. Los [illegible] currieron a [illegible]

078391

FECHA	DOCUMENTOS	HERNANDEZ de TRIAS, ANTECEDENTES A REGISTRAR María Irma 75
		NEZ de D'ELIA(madre de Julio Cesar D'ELIA FALLARES); Ademar, RECAGNO LEMA(padre de Juan P., RECAGNO IBARBURU); Violeta, MALUGANI TORENA (madre de Miguel A., MORENO MALUGANI); María Asunción Elda, GONZALEZ SOUZA(madre de Rafael LEZAMA GONZALEZ); María Elena ANTUÑA POSSOLO de GATTI(madre de Gerardo, GATTI ANTUÑA); Milka, GONZALEZ PEREZ de PRIETO(madre de Rúben PRIETO GONZALEZ); Blanca Nahir NILO de ARTIGAS(madre de María ARTIGAS NILO de NOYANO).- (indica 12).- Eval:A-2 (IS)
6.4.82	5417/82	24/3/82: En la [illegible]

078391 Fs 6

FECHA	DOCUMENTOS	ANTECEDENTES A REGISTRAR
8.4.83	25244/83 P.D. Pag 001 (WJ)	-21.3.83.-Concurrió al local del SERPAJ,donde estuvo por espacio de 30 y 60 minutos,presumiéndose que el motivo de dicha concurrencia era obtener algún tipo de información. Eval:A-1.(TT)
17.5.83	25729/1 P.D.	-1 .5.83.-Participó junto a otras personas de una concentración de "Familiares de uruguayos desaparecidos en la Rep.Argentina" frente a la Plaza "San Martín",sita en Avda.Agraciada y Asencio. Cabe señalar que cada uno de los asistentes pidió por "desaparecido",haciéndolo la causante por Cecilia TRIAS, Washington CRAM y Carlos RODRIGUEZ MERCADER.Eval:A-1.(TT)
26.10.83	31529/1	25.9.83 - Habría concurrido a los actos de la "Semana del Estudiante", habiendo integrado el grupo de las "Madres de los Presos" y el grupo de las "Madres de los desaparecidos". Estas para identificarse, usarían un [illegible] y un pañuelo. También habría concurrido, junto [illegible] [illegible] Eval [illegible] Tod.13.(CC)

078392-8

C/G

JUNTA DE COMANDANTES EN JEFE

S. I. D.

Dep. I Secc. I

Sub Secc. A/N

Ficha Nº ..... Confec. 17.3.83

HERNANDEZ DE LEON — María Isabel

Apellidos — Nombres

DOCUMENTOS: C/C. T.A.A. 19.150 C/I. 59.341 Tacuarembó

Serie Nº Nº Dpto.

OTROS DOC. .....

Pasaporte Lib. Enrol. etc.

NACIMIENTO: 73 años en 1982.-

Fecha Lugar

DOMICILIO: Ross 191 Tacuarembó

Calle Nº Teléf. Ciudad o Localidad

PROFESION U OCUPACION: Jubilado

LUGAR: ..... CARGO: .....

IDEOLOGIA POLITICA: Unión Cívica Chiarino Nov/982 CLASIFICACION: CONVENCIONAL

DATOS COMPLEMENTARIOS Viuda

Est. Civil Cónyuge Hijos

.....

Otros familiares

Fecha	Documentos	078392 ANTECEDENTES A REGISTRAR	52
13/1/83	23691/114.	Electo 8 Suplente. del Organo Deliberante Nacional del Partido Unión Cívica por el Departamento de Tacuarembó Hoja de Votación T.A.H. de acuerdo al resultado de las Elecciones Internas de los Partidos Políticos habilitados, efectuadas el 28-XI-82. — Eval. A-1 (BB).	

078393-6

MINISTERIO DE DEFENSA NACIONAL

S. I. D.

Dep. I Secc. I

Sub Secc. A/N 18/2/76

Ficha Nro. ..... Confec. .....

HERNANDEZ GUERRA — Apellidos

María Isabel — Nombres

DOCUMENTOS: C/C ..... Serie ..... Nro. C/I. ..... Nro. ..... Dpto.

OTROS DOC. ..... Pasaporte ..... Lib. Enrol. ..... etc.

NACIMIENTO: ..... Fecha ..... Lugar

DOMICILIO: Ariosto 235 — Calle — Nro. — Teléf. — Ciudad o Localidad

PROFESION U OCUPACION: .....

LUGAR: ..... CARGO: .....

IDEOLOGIA POLITICA: ..... CLASIFICACION: .....

DATOS COMPLEMENTARIOS: .....

Est. Civil ..... Cónyuge ..... Hijos .....

Otros familiares

Fecha	Documentos	078393 ANTECEDENTES A REGISTRAR
26/1/76	0074	-Informe sobre actividades en la residencia ocupada por la Sra. María Isabel HERNANDEZ GUERRA, divorciada de DI CONCA madre de los hermanos de éste apellido que se encuentran actualmente requeridos.En la finca se notaría mucho movimiento de personas jóvenes.Una de las personas que visitó la casa,pareció ser uno de los hermanos requeridos. Posteriormente se tomó conocimiento de que Walter DI CONCA, estuvo en la finca de la calle Ariosto No.235 (el viernes 9-Ene-ppdo.) en un vehículo Ford Falcon, Mat.290-013,techo negro y de color rojo en la parte inferior.-Eval.F-6.(D)
24.3.76 PD. 7 a 7	715 (DD)	

30-3-79

078394-4

B1

JUNTA DE COMANDANTES EN JEFE

S. I. D.

Dep. I Secc. I

Sub Secc. A/N

Ficha Nro. ..... Confec.....

HERNANDEZ GUERRA — Apellidos

MARIA ISABEL BENIGNA — Nombres

DOCUMENTOS: C/C BZB-11982 — Serie Nro. C/I. ..... — Nro. Dpto.

OTROS DOC. ..... — Pasaporte Lib. Enrol. etc.

NACIMIENTO: ..... — Fecha Lugar

DOMICILIO: ..... — Calle Nro. Teléf. Ciudad o Localidad

PROFESION U OCUPACION: .....

LUGAR: ..... CARGO: .....

IDEOLOGIA POLITICA: ..... CLASIFICACION: .....

DATOS COMPLEMENTARIOS: ..... — Est. Civil Cónyuge Hijos

Otros familiares

Fecha	Documentos	078394 ANTECEDENTES A REGISTRAR
7.11.78	Doc.1513	-- Delegado de Mesa por las listas : 90-190.- , en las elecciones nacionales del año 1971, por el Departamento de Montevideo.- .- Circuito N° 619.- (Inf. Corte Electoral).- (Pág. N° 0322)(M).-

MINISTERIO DE DEFENSA NACIONAL 078395-1

S. I. D.

Dep. I Secc. I

Sub Secc. G

Ficha Nro. ..... Confec. .....

HERNANDEZ DE RUFFINATI — Apellidos

MARIA ... Julia (5) — Nombres

DOCUMENTOS: C/C CNA 11.545 (1) C/I. 651.976 Mdeo. (2)

Serie Nro. Nro. Dpto.

OTROS DOC. .....

Pasaporte Lib. Enrol. etc.

NACIMIENTO: 07/01/933 (3) Canelones (4)

Fecha Lugar

DOMICILIO: [illegible] 1037 (6) [illegible] (7)

Calle Nro. Teléf. Ciudad o Localidad

PROFESION U OCUPACION: Directora Profesora o Historia (?)

LUGAR: Enseñanza Secundaria. CARGO: .....

IDEOLOGIA POLITICA: ..... CLASIFICACION: 3855

DATOS COMPLEMENTARIOS: [illegible] (?)

Est. Civil Cónyuge [illegible]

.....

Otros [illegible]

F52.

Fecha	Documentos	078395 ANTECEDENTES A REGISTRAR
10.9.76.	1191	- Directora del Liceo de Pando. Se le realizó un sumario ante denuncias Documentadas acerca de las actividades comunistas de la misma. En el mismo el sumariente (Inspector Hector Bruschini) indujo a lso testigos para que no formularan cargos en contra de la Directora.-(LL) (Eval. B-2)
26.6.80	....	Se contestó por Memo(A)Nº1437/79 para el Dpto.C-2 del [illegible].-(J).-
18.3.83.	1174/80	-Figura en una relación de Enseñanza Secundaria con los siguientes [illegible]: Directora del Liceo de Pando ([illegible]). [illegible] de [illegible] de sumarios ([illegible]3/13533/75.3/7257/75, etc. En ellos figuran hechos gravísimos: A) reunión [illegible] Ley de Educación, b) [illegible] [illegible] [illegible] [illegible] Por RC 52/41/7[illegible] [illegible]

FECHA	DOCUMENTOS	HERNANDEZ DE RUFFINATTI, Maria Julia. ANTECEDENTES A REGISTRAR 078395 B3
		tenía sumarios en Secundaria y que festejó el asesinato de Acosta y Lara. A poco tiempo el obsequiaron con dos pasajes a Río y ese asunto quedó enterrado. Evaluación: F-6. (KE)
3/01/84	D.33/ 84 Pág.022	-Aporta datos filiatorios del (1)al(9). EVAL.A-1 (P)
9/01/84	.....	-MEMO.(A) No.009/84 PARA EL CONSEJO DE EDUCACION SECUNDARIA BASICA Y SUPERIOR. (P).

11941 / 82	- POSEE ANTECEDENTES EN EL C.O.N.A.E. -
PAG. 2588	EVAL. - A - 1.C (D) INDICA ( ) ( ) ( )

6/2/89

078396-9

JUNTA DE COMANDANTES EN JEFE

S. I. D.

C/G

Dep. I Secc. I

Sub Secc. A/N

Ficha Nº ..... Confec. 17.3.83

HERNANDEZ VIÑA de SILVEYRA — María L.

Apellidos — Nombres

DOCUMENTOS: C/C. O.P.B. 987 — C/I. 2.681.376-8 San José

Serie — Nº — Nº — Dpto.

OTROS DOC. .....

Pasaporte — Lib. Enrol. — etc.

NACIMIENTO: 68 años en 1982.-

Fecha — Lugar

DOMICILIO: Batlle 724 — San José

Calle — Nº — Teléf. — Ciudad o Localidad

PROFESION U OCUPACION: Labores

LUGAR: Unión Cívica — CARGO: .....

IDEOLOGIA POLITICA: Chiarino Nov/982 — CLASIFICACION: COLABORACION

DATOS COMPLEMENTARIOS Casada

Est. Civil — Cónyuge — Hijos

.....

Otros familiares

152

Fecha	Documentos	078396 ANTECEDENTES A REGISTRAR
13/1/83	23691/III.	Electo 48 Hidalgo. del Organo Deliberante Nacional del Partido Unión Cívica. por el Departamento de San José Hoja de Votación O.A.F. de acuerdo al resultado de las Elecciones Internas de los Partidos Políticos habilitados, efectuadas el 28-XI-82. — Eval. A-1 (BB).

SERVICIO DE INFORMACION DE DEFENSA

Dep. 1

078397-7 Confeccionado el 27 NOV. 1973

V A R I O S

FOTO

Apellidos HERNANDEZ ARRIBILLAGA de VITA

Nombres María Mercedes

Fecha de Nacimiento

Lugar de Nacimiento

Est. Civil

Cred. Cívica Céd. Identidad 517.508

Otros Documentos

Ocupación

Padre

Madre

Domicilio Almirante Harwood 6142 Ciudad

Otros datos

GC

FICHA COMPLEMENTARIA

B2

DOCUMENTO		078397 ANTECEDENTES
FECHA	ORIGEN	
12.7.72	Doc. 1987	Figura en una relación de personas que visitan al extremista José Ignacio Vita. ..qq.. Eval. A-2
09.07.82 16.712		A través del Servicio Paz y Justicia dirige carta al Sr. Presidente de la República, la cual firma junto a otras madres de sediciosos detenidos, solicitando Amnistía para los mismos. - Eval.: A-1. Indica ( ) ( ) ( ) ( ) (M) (VL) (GM) (LA).

SERVICIO DE INFORMACION DE DEFENSA

Dep. 1

07839 8-5

Confeccionado el 03 JUL. 1975

V A R I O S

FOTO

Apellidos HERNANDEZ REYMUNDO de NICOLINI

Nombres María Mercedes.

Fecha de Nacimiento 21 años en 1974.

Lugar de Nacimiento Uruguay

Est. Civil Casada

Cred Cívica ..... Céd. Identidad 1.311.636(1)

Otros Documentos .....

Ocupación Estudiante de Profesorado del I.P.A.

Padre .....

Madre .....

Domicilio La Gaceta Nro. 1258 Ciudad MONTEVIDEO.-

Otros datos .....

61

Imp. CHIES

152

FICHA COMPLEMENTARIA

DOCUMENTO		07839 ANTECEDENTES
Fecha	Origen	
16.9.74 JPM PD 07.00 a 07.00	Doc.2325	- Detenida el 7.9.74 conjuntamente con otros estudiantes del I.P.A. en averiguación con unos volantes del caracter subversivo encontrados en los baños de dicho instituto.Se inspecciono su domicilio.-(SS)-
16.9.74 JPM PD 07.00 a 07.00	Doc.2326	- Recuperó su libertad el día 9.9.74.-(SS)-
	3/6/80	Se contestó Memo.(A) 1006/79del C-2 ESMACO.-(U)
16/XII/980 - -	- - - - - -	Se hizo Memorandum (A) Nº 923 para el Dpto. C-2 del ES.MA.OC. /P/ 11.5.81-MEMO(A)Nº 706/81-UTU.-gg-.
	11941 / 82 PAG 2528	- POSEE ANTECEDENTES EN EL CO.NA.E - EVAL - A - 1.(D) INDICA ( ) ( ) ( )

6/2/84

FALTA FICHA CARATULA EN FICHERO DE P.E. 651

SERVICIO DE INFORMACION DE DEFENSA

Dep. 1

070399-3

Confeccionado el 20 de Abril de 1971

V A R I O S

FOTO

Apellidos HERNANDEZ STRATTA de RODRIGUEZ

Nombres María Nelia

Fecha de Nacimiento 3 de Julio de 1916

Lugar de Nacimiento Uruguay

Est. Civil

Cred. Cívica Céd. Identidad

Otros Documentos

Ocupación

Padre Francisco Hernández

Madre Clementina Stratta

Domicilio Peysandú 1164 P.1 Ciudad Montevideo

Otros datos UTE 98 52 68

61

FICHA COMPLEMENTARIA

F52

DOCUMENTO		ANTECEDENTES
Fecha	Origen	
1970	B77 D44 Paq.4 Pág.62	-Su nombre y demás antecedentes figuran en documentación incautada por la Policía en allanamiento realizado al M.R.O.-

-Fs1

078400-9

JUNTA DE COMANDANTES EN JEFE

S. I. D.

Dep. I Secc. I

Sub Secc. A/N

Ficha Nº ..... Confec. 28/2/83

HERNANDEZ MORALES — María Rosa

Apellidos — Nombres

DOCUMENTOS: C/C. OBB 2888 C/I. .....

Serie Nº Nº Dpto.

OTROS DOC. .....

Pasaporte Lib. Enrol. etc.

NACIMIENTO: 16/X/47 .....

Fecha Lugar

DOMICILIO: 19 de Abril 299 - .....

Calle Nº Teléf. Ciudad o Localidad

PROFESION U OCUPACION: Ama de Casa -

LUGAR: ..... CARGO: .....

IDEOLOGIA POLITICA: ..... CLASIFICACION: .....

DATOS COMPLEMENTARIOS .....

Est. Civil Cónyuge Hijos

.....

Otros familiares

~~133572~~

Fecha	Documentos	078400 ANTECEDENTES A REGISTRAR
19/2/979	D.0274	27/X/971 - Afiliado al Partido Comunista con el Nº 61058 según documentación incautada por C.C.C.A. siendo presentado para su afiliación por JULIO [illegible].- EVALUACION : A - 1
12/2/983	----------	Se contestó Memo. (A) Nº 3050/82 (2da. Parte) para [illegible] ([illegible])

MINISTERIO DE DEFENSA NACIONAL

S. I. D.

078401-7

Dep. I E Sec. I

Sub - Secc. **A/N.**

Ficha Nro. ____ Confec. 27.12.73

HERNANDEZ CAETANO — María Teresa (1)

Apellidos — Nombres

(a) "Graciela"

DOCUMENTOS: C/C. [illegible] (S) — C/I. 1.337.875 (2)

Serie — Nro. — Nro. — Dpto.

OTROS DOC. ____

Pasaporte — Lib. Enrol. — etc.

NACIMIENTO: 27.12.53 (4) — Montevideo (3)

Fecha — Lugar

DOMICILIO: Ruta 8 Centro, 19.800 (5) [illegible]

Calle — Nro. — Teléf. — Ciudad o Localidad

PROFESION U OCUPACION: Estudiante (6)

LUGAR: ____ CARGO: ____

IDEOLOGIA POLITICA: ____ CLASIFICACION: ____

DATOS COMPLEMENTARIOS: [illegible] (4)

Est. Civil — Cónyuge

Fecha	Documentos	078 [illegible] ANTECEDENTES A REC[illegible]STRAR 152
14.12.73	4286	Detenida en USACBL -por vinculación con la organización subversiva. Integrante de la Col. 7 -Collar.- (DD)
18.1[illegible].73	4[illegible]2	Figura en una relación de detenidos en US/C[illegible]. Indice (2) (7) (DD)
19/1[illegible]	Doc,0068, P.[illegible]	Integró el Gpo. [illegible] R-C, del Ejercito del Collar, Col.Gdo, "Camines", del cual era [illegible] Osvaldo [illegible] (Dat.[illegible]).([illegible]).
[illegible]	[illegible]	[illegible]
[illegible]	[illegible]	[illegible] INDICA ([illegible])

078402-5

SERVICIO DE INFORMACION
DE DEFENSA
Dep. 1

Confeccionado el 3.6.76

V A R I O S

F O T O

Apellidos HERNANDEZ

Nombres María Teresa

Fecha de Nacimiento

Lugar de Nacimiento

Est. Civil

Cred. Cívica Céd. Identidad

Otros Documentos

Ocupación Funcionaria del Hospital Vilardebó -

Padre

Madre

Domicilio Santiago Libandera 7.29 Ciudad

Otros datos

6[illegible]

F52

FICHA COMPLEMENTARIA

DOCUMENTO		078402 ANTECEDENTES
Fecha	Origen	
1.9.75	Doc. 1565	Figura en una relación de funcionaries del Hospital Vilardebó, como militante izquierdista.-qq-.Evaluación:C-3.-

30-3-79

JUNTA DE COMANDANTES EN JEFE 078403-3

S. I. D.

Dep. I Secc. I

Sub Secc. A/N

Ficha Nro. ..... Confec. .....

HERN NDEZ VALENTINI — Apellidos

Moriana Talia — Nombres

DOCUMENTOS: C/C AVB-4681 (Serie / Nro.) C/I. 1.153.752(1) (Nro. / Dpto.)

OTROS DOC. ..... Pasaporte ..... Lib. Enrol. ..... etc.

NACIMIENTO: 1.10.48(2) (Fecha) Montevideo(3) (Lugar)

DOMICILIO: ..... Calle ..... Nro. ..... Teléf. ..... Ciudad o Localidad

PROFESION U OCUPACION: Estudiante de la Fac. de Humanidades Maestra Visitadora Social (4)

LUGAR: ..... CARGO: .....

IDEOLOGIA POLITICA: Comunista (5) CLASIFICACION: .....

DATOS COMPLEMENTARIOS: Casada con Luis Maria BAZZANO AMBROSINI(6)

Est. Civil 111485 Cónyuge Hijos

Otros familiares

F2

Fecha	Documentos	078403 ANTECEDENTES A REGISTRAR
7.11.78	Doc.1513	-- Delegado de Mesa por las listas: No presentó.- , en las elecciones nacionales del año1971, por el Departamento de Montevideo.- .- Circuito N° 378.- (Inf. Corte Electoral).- (Pág. N°0322).- (M).-
1.8.83	7966/415 al 416	20.10.67 - Afiliada al P.C. con el N° 28.900 1.8.68 - Detenida en momentos en que procedia a apedrear vehiculos del transporte colectivo.Internada en la Asesoria de Nurses Dr. Carlos Nery.Posteriormente liberada. 23.4.75 - Detenida en el local de CHAMSAC, por estar vinculada a la U.J.C., durante la denominada Operacion "MORGAN".Internada bajo M.P.S., en la Seccional 11a. policial 2.5.75 - Recupera su libertad. 22.2.76 - Se asila junto a otras personas, en la Embajada de Mexico en Uruguay. 25.3.76 - Viaja en calidad de asilada, con destino a Mexico. ACTIVIDADES EN EL EXTRANJERO MEXICO - MAR/76 - Domiciliada en Avenida Insurgentes Sur- Complejo Habitacional M.Hidalgo .Edificio 25 Apartamento 1(Villa Olimpica) EE.UU. - 15.6.79 - Presenta ante la Delegacion Uruguaya en las Naciones Unidas, su denuncia referida a la situacion de los detenidos:Luis Ma. BAZZANO, Jose Luis MASSERA y Marta VALENTINI de MASSERA. SUIZA - 6.11.79 - Informa sobre la situacion de los [illegible]

HERNANDEZ VALENTINI MORIANA TALIA

FECHA	DOCUMENTOS	078403 ANTECEDENTES A REGISTRAR	F. 3

///...riormente citados, ante los Delegados del Comité de Derechos Humanos reunidos en su VII período de sesiones efectuado en Ginebra. Eval: A-1 (00) Ind. 1 al 6

FECHA	DOCUMENTOS	078403 ANTECEDENTES A REGISTRAR	84

SERVICIO DE INFORMACION DE DEFENSA

Dep. 1

078405

F5

Confeccionado el 8_IV_1970

FOTO

Apellidos HERNANDEZ VALENTINI de BAZZANO (1)

Nombres Mariana Talia

Fecha de Nacimiento 19 años (1968) 4/X/948.(2)

Lugar de Nacimiento Uruguay

Est. Civil Soltero

Cred. Cívica Céd. Identidad 1.153.752.(3)

Otros Documentos

Ocupación Estudiante de Humanidades, Ciencias
Asistente Social. Maestra.(4)

Padre

Madre

Domicilio Figueiras 2388 Ciudad Montevideo

(5) (1975) (6).

Otros datos

FICHA COMPLEMENTARIA F56

DOCUMENTO		ANTECEDENTES 078403
Fecha	Origen	
1_VIII_968	B72_037 Parte 99	_Detenido por violación del Decreto de Medidas Pron_ tas de Seguridad._
28.8.71	15(1)_116	_Recibe correspondencia (publicaciones varias) de la Habana Cuba._ La entrada al país del mencionado material fue prohi_ bida por el Decreto 518/71 de la fecha indicada._(E)
Dic./1971	Lcc.2118 S,U.M.I. Nro.49	-Esposa de Luis María BAZANO AMBROSINI, detenido en la finca de Marco Bruto 1450, y del que se encuentra separada desde hace 10 meses.-(C.C)
7.5.75 PD. 07.00 a	769 07.00	8.5.75 -Recuperó la libertad.- (DD)

Ficha Provisoria, confeccionada al no ser ubicada la original.- FSB

JUNTA DE COMANDANTES EN JEFE
S. I. D.

078403

Dep. I Secc. I
Sub Secc. A/N
Ficha Nro. ____ Confec. 31.3.76

HERNANDEZ VALENTINI — Mariana Talia (2) Dalia
Apellidos — Nombres

DOCUMENTOS: C/C ..... Serie ..... Nro. C/I. 1.153.752 (1) Nro. ..... Dpto.

OTROS DOC. ..... Pasaporte ..... Lib. Enrol. ..... etc.

NACIMIENTO: ..... Fecha ..... Lugar

DOMICILIO: ..... Calle ..... Nro. ..... Teléf. ..... Ciudad o Localidad

PROFESION U OCUPACION: .....

LUGAR: ..... CARGO: .....

IDEOLOGIA POLITICA: ..... CLASIFICACION: .....

DATOS COMPLEMENTARIOS: ..... Est. Civil ..... Cónyuge ..... Hijos

Otros Apellidos

fs 8.

Fecha	Documentos	078403 ANTECEDENTES A REGISTRAR
8.1.75 PD. 7 a 7	2214	30.12.75 -Se concurrió a la finca de Maggiolo 740 a efectuar su detención, constatandose en el lugar por manifestaciones de su tía, que la buscada no reside mas allí.- (DD)
18.2.76 PD. 7 a 7	209	13.2.76 -Se asiló en la Embajada de Mexico en Uruguay, conjuntamente con sus dos hijos menores de edad -Pedro Joaquín y Federico Bazzano Hernandez.- (DD)
29.3.76 PD. 7 a 7	465	26.3.76 -Partió con destino a Mexico vía Guatemala conjuntamente con sus hijos menores de edad(Pedro Joaquín y Federico Bazzano Hernandez) y otras personas.- (DD) ②
4.6.979	- - - -	Se contestó en Memo. (A)Nº 878/79 a D-2/E.M./DEI.(PP).-
17/06/982	.....	-MEMO. (A) No. 1259/982 PARA EL D-III/S.I.D. (P)
21.[illegible].83	21743/83 [illegible].002	-03.03.83-Indica idem Doc. 209/76 y Doc. 465/76.-[illegible]:A-1 (Q)
21.[illegible].83	[illegible]37/83 [illegible]	-03.03.83-Figura en una relación de [illegible] ACNUR [illegible] 19[illegible] [illegible] Libertad [illegible] (Q)

FECHA	DOCUMENTOS	078403 ANTECEDENTES A REGISTRAR F59
14.10.83.	31109/75	XI/964: Se establece que recibe correspondencia particular en forma personal, directamente desde Moscú. 2.6.966: Según información confidencial, es una activista, dentro del estudiantado del Liceo "Damaso Larrañaga", donde ocupa el cargo domo dirigente por el período 1966/67. 1.8.968: Estando en vigencia el Decreto sobre Medidas Prontas de Seguridad, fué detenida por Secc.10a.por apedrear vehículos del transporte colectivo. Internada en la Escuela de Nurse Dr. Carlos Nery. 4/II/970: En la fecha el D-6 de la DNII, allanó su domicilio, donde fue ubicado cierto material de literatura de izquierda. 13.3.970: Integrante del Comité de Movilizaciones de la Asoc. de Estudiantes Magisteriales de Montevideo, "E "EL POPULAR" publica su foto y declaraciones referente al conflicto que afectó á los Institutos Normales. VII/971: Recibe en forma personal [illegible] paquetes procedentes de Cuba. 23.4.975: Detenida por personal del D-4 de la D.N.I.I. en el local de Unidad, continuando con la oficina "Trabajo", habiéndose retenido [illegible]

FECHA	DOCUMENTOS	078403 ANTECEDENTES A REGISTRAR FJ10 156
	.../////	vinculadas a la U.J.C.-Internada en la Secc.11a.en regimen de MP.S. el 28.4.975. 2/5/975: Recobra su libertad. 1.4.976: Salió del país con destino a México en calidad de Asilada.-Eval.A-2.-(FE)

MINISTERIO DE DEFENSA NACIONAL
S. I. D.

078403

Dep. I

Sub - Sec. G

Ficha Nro. ..... Confec.

10-10-32

HERNANDEZ — Apellidos

MARIANA — Nombres

DOCUMENTOS: C/C ..... Serie ..... Nro. ..... C/I ..... Nro. ..... Dpto.

OTROS DOC. ..... Pasaporte ..... Lib. Enrol. ..... etc.

NACIMIENTO ..... Fecha ..... Lugar

DOMICILIO: ..... Calle ..... Nro. ..... Teléf. ..... Ciudad o Localidad

PROFESION U OCUPACION: Estudiante de 1er. año de Preparatorios de Derecho en Ins. J.

LUGAR: ..... CARGO: .....

IDEOLOGIA POLITICA ..... CLASIFICACION .....

DATOS COMPLEMENTARIOS ..... Est. Civil .....

8/2

Documentos	078403 ANTECEDENTES A REGISTRAR
79.-10 13-7-67	1961.-Delegada de clase en el liceo Larrañaga. 1962.-Delegada de clase en el liceo Larrañaga. 1963.-Delegada de clase en el liceo Larrañaga. 1964.-Miembro de la Secretaría de Relaciones Exteriores.Miembro del Departamento de Finanzas de CESU.Integrante del Comité de Ocupación de la A.E. del liceo Larrañaga. 1965.-Secretaria de Relaciones Exteriores de la Asociación de Estudiantes de Preparatorios Larrañaga. Propuesta por:Cerro,Malvín,Preparatorio de San José,No. 8,No. 13, No. 17,Suárez,IBO y Asociación de Estudiantes de Preparatorios Nocturno.(EE)
6.979 - -	Se contestó en Nono.(A)Nº878/79 a D-2/[illegible]/DEI.([illegible]).-
6/2/84	11941 / 82 PAG. 2529 - POSEE ANTECEDENTES EN EL CO.NA.E - EVAL - - 1.C (D) INDICA ( ) ( ) ( )

JUNTA DE COMANDANTES EN JEFE 078403

Dep. I Secc. I

Sub Secc. A/N

Ficha Nº ..... Confec. 19.01.82

S. I. D.

VARIOS

VALENTINI (A)

HERNANDEZ de DAMIANO Norinna

Apellidos Nombres

DOCUMENTOS: C/C ..... C/I. .....

Serie Nº Nº Dpto.

OTROS DOC. .....

Pasaporte Lib. Enrol. etc.

NACIMIENTO: .....

Fecha Lugar

DOMICILIO: .....

Calle Nº Teléf. Ciudad o Localidad

PROFESION U OCUPACION: .....

LUGAR: ..... CARGO: .....

IDEOLOGIA POLITICA: ..... CLASIFICACION: .....

DATOS COMPLEMENTARIOS: .....

Est. Civil Cónyuge Hijos

Padre del Senador José Luis [illegible]

Otros familiares

Fecha	Documentos	078403 ANTECEDENTES A REGISTRAR
29.06.81	Doc. 5303	*31.03.81 -Es mencionada como una de las fuentes de comunicación, para un informe preparado por el Comité Especial, sobre las violaciones de los derechos humanos de los parlamentarios en su sesión de febrero de 1981 para ser presentado al Consejo Interparlamentario el 2[illegible] de Abril de 1981, el cual estudiará los casos de José Luis MASSERA LERENA, Jaime CZESCHUNI PEREZ, Vladimir Ilitch TURIANSKY VLADIMIRSKY, y Alberto ALTESOR GONZALES. Eval.: A-2 (AI)
5.3.82	D. 12385	- Informa Radio Berlín Internacional el 4.3.82, que la cruzante dirigió una carta documentada a la Comisión de Ginebra, en la cual denuncia la "represalia de que fue objeto el [illegible]ista JOSE LUIS MASSERA, luego de la visita que le hiciera el delegado del Secretario General de las NN.UU., la cual consistió en privarle de su medicación durante diez días, poniendo en peligro su vida".-Eval.A-2 (Y)
06.05.82	14.543/82	-Mencionado página/s 118 del libro "TESTIMONIO DE UNA NACION AGREDIDA". -EVALUACION : A-1.-(GM) (LA).-Indice (*)
1.6.83	18136/01	- "RADIO BERLIN" 26.8.82.- Informa que en "AMADEN" publicación vespertina de Berlín dedica un artículo a José Luis MASSERA, bajo el título "El comunista uruguayo en grave peligro", en el cual cita, parte de una carta de la cantante denunciando el trato de que es objeto y el agravamiento de su estado de salud.- En el mencionado artículo, la titular agrega que, está en condiciones de trabajar, [illegible] prisión escribió un libro sobre matemática y [illegible] agregando que las autoridades [illegible] su muerte.- Dicho artículo continúa [illegible] un recuadro [illegible]

JUNTA COMANDANTES EN JEFE 078404-1

Dep. 1

Confeccionado el 26/4/77

V A R I O S

FOTO

Apellidos FERNANDEZ ARCA

Nombres Mariela

Fecha de Nacimiento

Lugar de Nacimiento

Est. Civil

Cred Cívica Céd. Identidad

Otros Documentos

Ocupación

Padre

Madre

Domicilio Ciudad

Otros datos

IMP. CHIESA Hnos. Ltda. 5.6[illegible] - 8 -

FICHA COMPLEMENTARIA

DOCUMENTO		078404 ANTECEDENTES
Fecha	Origen	
13/11/76	D.1421	Figura en una nómina de ciudadanos uruguayos emigrados a otros países por intermedio de las Naciones Unidas. Partió hacia la Habana el 19/8/76, con Ppt. Uruguayo 238.245, desde Argentina (Bs.Aires) (i)(MM

30-3-79

078405-8

B1

JUNTA DE COMANDANTES EN JEFE

S. I. D.

Dep. I Secc. I

Sub Secc. A/N

Ficha Nro. ..... Confec. .....

HERNANDEZ MARTINEZ — Apellidos

MARINA — Nombres

DOCUMENTOS: C/C ATA-3024 — Serie Nro. C/I. ..... — Nro. Dpto.

OTROS DOC. ..... — Pasaporte Lib. Enrol. etc.

NACIMIENTO: ..... — Fecha Lugar

DOMICILIO: ..... — Calle Nro. Teléf. Ciudad o Localidad

PROFESION U OCUPACION: .....

LUGAR: ..... CARGO: .....

IDEOLOGIA POLITICA: ..... CLASIFICACION: .....

DATOS COMPLEMENTARIOS: .....

Est. Civil [illegible] Cónyuge Hijos

.....

Otros familiares

Fecha	Documentos	078405 ANTECEDENTES A REGISTRAR
7.11.78	D.1513	-- Delegado de Mesa por las listas:77-177-700-988-1811-4190 4191-7000-9988, en las elecciones nacionales del año1971, por el Departamento de Montevideo.- .- Circuito N° 489.- (Inf. Corte Electoral).- (Pág. N°0322) (M).- Continúan Listas: 11811.-

078406-6

30-3-79

JUNTA DE COMANDANTES EN JEFE

S. I. D.

Dep. I Secc. I

Sub Secc. A/N

Ficha Nro. ..... Confec. .....

HERNANDEZ UTURBURUA MARINA ZULMA

Apellidos Nombres

DOCUMENTOS: C/C BRA-20005 C/I. .....

Serie Nro. Nro. Dpto.

OTROS DOC. .....

Pasaporte Lib. Enrol. etc.

NACIMIENTO: .....

Fecha Lugar

DOMICILIO: .....

Calle Nro. Teléf. Ciudad o Localidad

PROFESION U OCUPACION: .....

LUGAR: ..... CARGO: .....

IDEOLOGIA POLITICA: ..... CLASIFICACION: .....

DATOS COMPLEMENTARIOS: .....

Est. Civil Cónyuge Hijos

.....

Otros familiares

52

Fecha	Documentos	078406 ANTECEDENTES A REGISTRAR
7.11.78	Doc.1513	-- Delegado de Mesa por las listas: 90-808-1808-1968- , en las elecciones nacionales del año 1971, por el Departamento de Montevideo.- .- Circuito N° 2697.- (Inf. Corte Electoral).- (Pág. N° 0322) (M).-

JUNTA DE COMANDANTES EN JEFE

S. I. D.

078407-4

Dep. I Secc. I

Sub Secc. A/N

Ficha Nº ..... Confec. 7.7.83

HERNANDEZ — Mario

Apellidos — Nombres

DOCUMENTOS: C/C. NCB 10.479 C/I. .....

Serie Nº Nº Dpto.

OTROS DOC. .....

Pasaporte Lib. Enrol. etc.

NACIMIENTO: .....

Fecha Lugar

DOMICILIO: .....

Calle Nº Teléf. Ciudad o Localidad

PROFESION U OCUPACION: .....

LUGAR: ..... CARGO: .....

IDEOLOGIA POLITICA: ..... CLASIFICACION: .....

DATOS COMPLEMENTARIOS .....

Est. Civil Cónyuge Hijos

.....

Otros familiares

Fecha	Documentos	078407 ANTECEDENTES A REGISTRAR	352
7.7.83	28010/6	28.11.71 - Actuó como Delegado del Partido Colorado,haciendo entrega de las listas 515,815,1515 en las elecciones de la fecha.Eval:A-1 (@0)	

SERVICIO DE INFORMACION
DE DEFENSA
Dep. 1

0784082

Confeccionado el 15/XI/972

VARIOS

FOTO

Apellidos HERNANDEZ

Nombres Mario

Fecha de Nacimiento

Lugar de Nacimiento

Est. Civil

Cred. Cívica Céd. Identidad

Otros Documentos

Ocupación Sacerdote

Padre

Madre

Domicilio Ciudad

Otros datos

152

FICHA COMPLEMENTARIA

DOCUMENTO		07640 ANTECEDENTES
Fecha	Origen	
14/XI/972	Doc. 4127	- Conjuntamente con los PP. MEHARU, SEIJAS y MONPETIT, invitó al sacerdote comunista peruano GALILEA a venir a nuestro país para informar sobre la nueva corriente llamada "Teología de la liberación" con el pretexto de presidir unas jornadas de Ejercicios Espirituales.- (Z)
1972.-	Mem. IGLESIA EN EL URUGUAY(Pág. 5)	-Firmante conjuntamente con más de 90 Sacerdotes uruguayos de un documento enviado en 1968 a los Obispos de A.Latina, (CELAM).-Dicho documento entre otras cosas, pedía que se permitiera al pueblo cristiano el uso de "la más amplia libertad en la elección de los medios más aptos, para obtener la liberación", etc.etc.-(PP).-
13/7/73	D-265?	-Figura en una nómina de 95 sacerdotes que suscriben un documento sobre la situación social en el Uruguay, y en el que solicitan a los Obispos Latinoamericanos que se frenen los deseos que tienen los pueblos de tomar las armas [illegible] [illegible].-(..).- [illegible]
?/?/983	————	Se continuó [illegible] (A) Nº 1131/[illegible] (UU)

FS 3

FECHA	DOCUMENTOS	078408 ANTECEDENTES A REGISTRAR
6/2/84	11941 / 82 PAG. 2529	- POSEE ANTECEDENTES EN EL CO.NA.E - EVAL - A - 1 (C) (D) INDICA ( ) ( ) ( )
8.2.84	8400620/003	-Indica idem Doc. 1652. Eval A-1 (BR).-

SERVICIO DE INTELIGENCIA

07840 9-(67)

~~0090~~

MINISTERIO DE DEFENSA NACIONAL
SERVICIO DE INFORMACION DE DEFENSA

M/F

~~[illegible]~~ ~~0118-~~ ~~9730~~

Fecha Montevideo, 8 de febrero de 1952.-

Ficha N.º ~~[illegible]~~

Nombre HERNANDEZ, Mario.(JC).

Nacionalidad

Profesión o actividad Obr. de la Construcción.

Lugar de nacimiento

Documentos que posee

Domicilio Teléf

FOTO

FILIACION

Edad aparente color del cutis de los cabellos

estatura aspecto social

señas particulares

[illegible]

752

Fecha	Contenido
1) 8.II.952.-	Justicia

078409

Lugares donde frecuenta

afiliado a

actividad política y donde actúa

COMUNISMO (JC).

Antecedentes policiales

vehículos que posee o que guía

nombre y número de personas que forman su familia

DATOS COMPLEMENTARIOS

1) Afiliado al Partido Comunista. [illegible] la Secretaría de [illegible] de la [illegible] de [illegible] Link. (JC).-

MINISTERIO DE DEFENSA NACIONAL

S. I. D.

10 SET. 1975 Dep. Secc. I

Sub Secc. G

Ficha Nro. ..... Confec. .....

078410-8

HERNANDEZ PERILLO — Mario Lucio

Apellidos — Nombres

DOCUMENTOS: C/C ..... C/I. .....

Serie Nro. Nro. Dpto.

OTROS DOC. .....

Pasaporte Lib. Enrol. etc.

NACIMIENTO: 44 años en 1973. URUGUAY.-

Fecha Lugar

DOMICILIO: Concepción Arenal Nro. 1813.

Calle Nro. Teléf. Ciudad o Localidad

PROFESION U OCUPACION: Empleado

LUGAR: Hospital PEREYRA ROSELL CARGO: .....

IDEOLOGIA POLITICA: ..... CLASIFICACION: [illegible]

DATOS COMPLEMENTARIOS: Casado

Est. Civil Cónyuge [illegible]

Fecha	Documentos	078410 ANTECEDENTES A REGISTRAR
4.9.73 JPM PD	Doc.2701 07.00 a 07.00	- Detenido el 29.8.73 conjuntamente con otras personas en el interior del hospital Pereyra Rosell, porque aparentemente estaban llevando a cabo una reunión no autorizada. Interrogado manifesto que pensaban hablar con el Director para pedir autorización para llevar a cabo una asamblea para informar al personal lo que había hablado CANEPA GARCIA Jorge, con el Ministro de Salud Pública. -(SS)-
4.9.73 JPM PD	Doc.2700 07.00 a 07	- Internado en el Cilindro Municipal en el marco de las .00.- Medidas Prontas de Seguridad el 31.8.73.-(SS)-
4.4.79	D.0426 Dpto.III (POE)	-A raíz de operaciones realizadas contra el P.C. y declaraciones realizadas de personas, se ha tomado conocimiento quienes son los contribuyentes principales del "Aparato Central de Recursos Financieros del Partido Comunista"; figurando el causante entre los mismos. (M... 4-2. (X)

B-1

SERVICIO DE INFORMACION DE DEFENSA

078411-6

Dep. 1

Confeccionado el 28-VII-1970

V A R I O S

FOTO

Apellidos HERNANDEZ CAPO

Nombres Mario Nelson

Fecha de Nacimiento 24 años (1969)

Lugar de Nacimiento Uruguay

Est. Civil Casado

Cred. Cívica ..... Ced Identidad 989.970

Otros Documentos .....

Ocupación Empleado de comercio

Padre .....

Madre .....

Domicilio Pedro Bustamante 1668 Ap.1 Ciudad Montevideo

Otros datos .....

GC-24

B52

FICHA COMPLEMENTARIA

DOCUMENTO		07841 | ANTECEDENTES
Fecha	Origen	
17-VIII-969 Parte 55	B72-D27 Año 1970	-Detenido por violación del Decreto de Medidas Prontas de Seguridad.-

JUNTA COMANDANTES EN JEFE
Dep. 1

078412-4

Confeccionado el 4.1.72

V A R I O S

FOTO

Apellidos HERNANDEZ DE VARELA

Nombres Lucha

Fecha de Nacimiento

Lugar de Nacimiento

Est. Civil

Cred. Cívica ..... Céd. Identidad

Otros Documentos

Ocupación

Padre

Madre

Domicilio ..... Ciudad

Otros datos

IMP. CHIESA Hnos. Ltda. 3.000 - 8 - 76

FS2

FICHA COMPLEMENTARIA

DOCUMENTO		078412 ANTECEDENTES
Fecha	Origen	
26.10.71	B.16.D.1.	En diciembre de 1970, consta como Becario de la Universidad de la República, percibiendo un sueldo de $17.320.00 (N).
15.5.73 **Eval. A-2 (BB).-**	Doc. 929	Figura en una relación de personas que han realizado trámites personales o a través de otras personas en el Consulado de nuestro País en el districto de Santiago de Chile, entre el 1ro. de Enero del 72 y el 1ro. de Marzo del 73. Asimismo cabe destacar que durante ese período han realizado trámites personas requeridas por las FF.CC. qq. (Corregido por (BB)).- **18/10/978.- Se hizo Memo (A) No.1477/978 para el Dpto.II del E.ME.(SS)-**

JUNTA DE COMANDANTES EN JEFE

S. I. D. 078413-2 VARIOS

Dep. I Secc. I

Sub Secc. A/N

Ficha Nº ..... Confec. 15.4.81

Apellidos	Nombres
HERNANDEZ IRERIA	Nanda

DOCUMENTOS: C/C ..... (Serie / Nº) C/I. 1.209.927-9 (Nº / Dpto.)

OTROS DOC. ..... (Pasaporte / Lib. Enrol. / etc.)

NACIMIENTO: 30 años (1951) (Fecha) Oriental (Lugar)

DOMICILIO: Manuel Pagola 3167 Apto. 204. (Calle / Nº / Teléf. / Ciudad o Localidad)

PROFESION U OCUPACION: .....

LUGAR: ..... CARGO: .....

IDEOLOGIA POLITICA: ..... CLASIFICACION: .....

DATOS COMPLEMENTARIOS: ..... (Cónyuge / Est. Civil / Hijos)

61

Otros familiares

078413

Fecha	Documentos	ANTECEDENTES A REGISTRAR
15.4.81 P.D 6o6	D.2889 Nº103/81	-Por tenerse información que en la finca de Julio Camilo ALVAREZ AROSTEGUI se reunían personas a los efectos de consumir drogas, el Juez Ldo. de 1ra. Instancia en lo Penal de 5to. turno ordenó un allanamiento, dando resultados negativos. A los efectos de investigar dicho hecho fue invitado a concurrir a la DNII, conjuntamente con ALVAREZ AROSTEGUI, Elizabeth Valentina PEREZ FERNANDEZ, y Samuel Próspero CAMPOS CABRERA. Al ser interrogado Julio ALVAREZ, manifiesta que el 6/4 se encontraba en dicha finca, conjuntamente con la causante, y Samuel CAMPOS, llegando luego a la misma Mario Heriberto GALLO MADERA, Ricardo Daniel RIZZARDINI y un tal "Eduardo", quienes llevaron "DELCOTRIX", desconociendo de donde lo obtuvieron, fue destilado allí e inyéctandose todos. Al ser interrogada negó haber consumido "DELCOTRIX", manifestando que hace tiempo consumía "[illegible]" y "[illegible]" y actualmente toma "[illegible]" [illegible] [illegible] del [illegible] a Samuel [illegible].([illegible])
15.4.81 P.D.[illegible]	D.[illegible]08 Nº105	-Por disposición del Juez Letrado de 1ra. Instancia en lo Penal de 6to. Turno, dispuso su libertad luego de [illegible] nada por la Comisión Nac. de [illegible]

MINISTERIO DE DEFENSA NACIONAL
SERV[illegible] DE DEFENSA

M/F

I.V. 0 078414-0

SERVICIO DE INFORMACION DE DEFENSA
Dep. I

..... **Sección**
Act. Ant. Nac.
Ficha Nº ~~0304~~

Nombres y Apellidos: HERNANDEZ Ferreira (1) Martha Esther ó Maria Esther.

Fecha de Nacimiento:

Lugar de Nacimiento:
(País - Ciudad o Localidad - etc.)

Cred. Cív.: Serie ..... Nº ..... Ced. Identidad: 1.247.646 (2)

Otros documentos:
(Pasaporte — Libreta Enrolam. — etc.)

FOTO

Domicilio:
(Ciudad o Localidad) (Calle) Nº Teléf

Filiación

Edad aparente ..... Color del Cutis .....

Color del Cabello ..... Estatura Aproximada .....

Complexión ..... Aspecto Social .....

Señas particulares .....

Ficha confeccionada en Montevideo el ~~[illegible]~~

Fórm. 1

078414

ESO. Nº 181

ACTIVIDADES

(1) **Laborales:** Profesión Maestra Lugar de trabajo (Ametonea)

Cargo ..... Antigüedad .....

Otras Actividades .....

.....

(2) **Políticas:** Ideología ..... Actuación .....

Antecedentes .....

Antecedentes familiares .....

(3) **Sociales:** Estado Civil ..... Religión ..... Figuración .....

Grado Instrucción ..... Lugares que frecuenta .....

(4) **Económicas:** Situación ..... Capital aprox. ..... Vehículo .....
marca y Nº

Otros datos .....

Datos Complementarios .....

Apreciación Personal Gral. .....

.....

.....

HERNANDEZ — FICHA COMPLEMENTARIA — Maria Esther

Documento		078414 ANTECEDENTES
Fecha	Origen	
5-IX-964	B-75(1)-D-355 El Popular	Firmante de un telegrama de ciudadanos salteños enviado al Ministro de Relaciones Exteriores, Alejandro Zorrilla de San Martín, pronunciándose por el mantenimiento de relaciones con Cuba.
18-X-1965	B-75-D-1112	Con motivo de las Medidas Prontas de Seguridad decretadas por el Gobierno de nuestro País, firma conjuntamente con otros ciudadanos salteños, un manifiesto en "DEFENSA DE LA LIBERTAD" el cual está en abierta oposición a las medidas decretadas y será elevado a la Asamblea General de nuestro País.
11/XI/966	B-75 D-630	Figura en un llamamiento a apoyar al "FRENTE IZQUIERDA DE LIBERACION" y a votar sus listas en las elecciones correspondientes al año en curso, llamamiento éste que es formulado por los trabajadores de la cultura de dicho Frente.
13/IV/71	B.2/D.2	En un allanamiento efectuado por personal de la Fuerza Aérea, en el domicilio de Pablo Pampinelli y Elsa Marenales de Pampinelli se encontró documentos típicos del Fidel y una lista en la cual aparece la reseña junto con otros elementos del Fidel.
23/5/71	77-19	Firmante de una declaración de Profesores y Profecionales Universitarios en adhesión al Frente Amplio 1971...(Y).

FICHA COMPLEMENTARIA

154

Documento		078414 ANTECEDENTES
Fecha	Origen	
17.V.72	EL POPULAR Doc. 19	- Hace declaraciones para EL POPULAR contadon "Dos anécdotas de su vida como maestra diciendo" de que es urgente pacificar el país y dar satifación a los reclamos de pueblo". Militante gremial del Magisterio, maestra en una escuela de Montevideo.-(SS).-
9.12.75	D. 2061	Figura en un manifiesto en el cual integran Maestros, Profesores y Profesionales Universitarios emitido por el Frente Amplio a la población de Las Piedras.- Evaluación B-2.-(I).-

13/VII/981.....MEMORANDUM(A) Nº 1217/81 PARA EL D-III/ SID. (P)

25.05.82	D. 15210 85	Funcionario del CONAE que fue sumariado en aplicación del procedimiento disciplinario previsto en la Ordenanza No. 17. Destituído por R. I. No. 10/107/81, de 27/13/81.- Evaluación: A-1. Indica (1) (2) (3) ( ) (VL)

[illegible]

6/2/84

11941 / 82

PAG. 2530

[illegible] (D) [illegible]

078415-F

SERVICIO DE INTELIGENCIA
MINISTERIO DE DEFENSA NACIONAL
SERVICIO DE INFORMACION DE DEFENSA

M / F

[redacted]

FOTO

Fecha Montevideo, 26 de agosto de 1952.-

Ficha N.º [redacted]

Nombre HERNANDEZ POSADAS, Martín.

Nacionalidad Oriental.

Profesión o actividad

Lugar de nacimiento

Documentos que posee

Domicilio La Paz (Canelones). Teléf.

FILIACION

Edad aparente color del

cutis de los cabellos

estatura aspecto social

señas particulares

078415

	Fecha	Contenido
1)	22.VIII.52-	Justicia

52

Lugares donde frecuenta .....

..... afiliado a .....

..... actividad política y donde actúa

COMUNISMO.

Antecedentes policiales .....

..... vehículos que posee o que guía

..... nombre y número de

personas que forman su familia .....

DATOS COMPLEMENTARIOS

1) Concurrió conjuntamente con Carlos Leone (Dirigente comunista en Canelones) a la Redacción de este semanario comunista, haciendo la siguiente declaración :"el domingo 20 de julio ppdo, alrededor de las 15 hs. su domicilio sito en el camino Lucidoro Maciel, fué asaltado violentamente por 18 ó 20 policías, en su mayoría de la Sección Inteligencia

Anexa a la ficha de : HERNANDEZ POSADAS, Martín No. 118.-

Fecha	Contenido

078415 DATOS COMPLEMENTARIOS

y Enlace.-Según este semanario, Hernández, posée una larga militancia en el Batllismo, perteneció en una época al Club batllista "Tabárez" de la 20a.de Mdeo; al trasladarse a las Piedras actuó durante muchos años en el Club "Lorenzo Batlle" de esa Ciudad; fué un fervoroso participante en el movimiento de Ayuda al Pueblo Español y en "Acción Anti-nazi", ocupó la Vice-Presidencia de la Comisión Vecinal del camino nacional donde se halla afincada su propiedad.-(JC).-

JUNTA DE COMANDANTES EN JEFE 078416-5

S. I. D.

Dep. I Secc. I

Sub Secc. A/N

Ficha Nº ..... Confec. 19/8/81

HERNANDEZ ..... Martiniano .....
Apellidos Nombres

DOCUMENTOS: C/C C.M.A.12.337 ..... C/I. .....
Serie Nº Nº Dpto.

OTROS DOC. .....
Pasaporte Lib. Enrol. etc.

NACIMIENTO: .....
Fecha Lugar

DOMICILIO: .....
Calle Nº Teléf. Ciudad o Localidad

PROFESION U OCUPACION: .....

LUGAR: ..... CARGO: .....

IDEOLOGIA POLITICA: ..... CLASIFICACION: .....

DATOS COMPLEMENTARIOS: .....
Cónyuge Est. Civil Hijos

.....
Otros familiares

Fecha	Documentos	078416 ANTECEDENTES A REGISTRAR
19/2/79	D.0274	-Afiliado al Partido Comunista con el No. 17,833 .-EVAL. A-1.-(U)
C.H.C.P.No. 24a. INGRESO	183/81Sec.	-19/8/81-En la fecha se contestó para INGRESO en la IM.M., no pudiéndose precisar si se trata de la misma persona.-(U)

VARIOS

JUNTA DE COMANDANTES EN JEFE

Dep. I Secc. I

Sub Secc XXX

S. I. D. 078417-3 Ficha Nº ..... Confec. 19/8/81

HERNANDEZ GARCIA (Apellidos) Martiniano (Nombres)

DOCUMENTOS: C/C CDB 2170 (Serie / Nº) C/I. 924.680-5 (Nº / Dpto.)

OTROS DOC. ..... (Pasaporte / Lib. Enrol. / etc.)

NACIMIENTO: 4/9/36 (Fecha) Florida (Lugar)

DOMICILIO: Calle 9 No. 126 (Calle / Nº / Teléf.) Montevideo (Ciudad o Localidad)

PROFESION U OCUPACION: Changas

LUGAR: ..... CARGO: .....

IDEOLOGIA POLITICA: ..... CLASIFICACION: .....

DATOS COMPLEMENTARIOS: Divordiado (Cónyuge / Est. Civil / Hijos)

Padres - Martiniano y Dolores ~~1 1 1 6~~ (Otros familiares)

052

Fecha	Documentos	078417 ANTECEDENTES A REGISTRAR
C.H.C.P.No. 183/81 Sec.24a. MDEO. INGRESO.-		-19/8/81-Datos extraídos de Constancia de Habilitación contestada en la fecha a nombre del causante con antecedentes que se registran a nombre de HERNANDEZ, Martiniano, no pudiéndose establecer si los mismos le corresponden.-(U)

30-3-79

078418-1

JUNTA DE COMANDANTES EN JEFE

S. I. D.

Dep. I Secc. I

Sub Secc. A/N

Ficha Nro. ..... Confec.....

HERNANDEZ MEDEROS — Apellidos

MARY ISABEL — Nombres

DOCUMENTOS: C/C BZA-18783 (Serie / Nro.) C/I. ..... (Nro. / Dpto.)

OTROS DOC. ..... (Pasaporte / Lib. Enrol. / etc.)

NACIMIENTO: ..... (Fecha / Lugar)

DOMICILIO: ..... (Calle / Nro. / Teléf. / Ciudad o Localidad)

PROFESION U OCUPACION: .....

LUGAR: ..... CARGO: .....

IDEOLOGIA POLITICA: ..... CLASIFICACION: .....

DATOS COMPLEMENTARIOS: .....

Est. Civil 14477 Cónyuge Hijos

.....

Otros familiares:

Fecha	Documentos	078418 ANTECEDENTES A REGISTRAR
7.11.78	D. 1513-	Delegado de Mesa por las listas 808.- 1808.- , en las elecciones nacionales del año 1971, por el Departamento de Montevideo.- . Circuito No. 1868.- (INFORME CORTE ELECTORAL).- (Pág.N° 0322) (M).-

VARIOS

28/XII/82

Ts 1

JUNTA DE COMANDANTES EN JEFE
S. I. D.

078419-9

Dep. I Secc. I

Sub. Secc. A/N

Ficha N.º ..... Confec. .....

HERNANDEZ PEREZ — Apellidos

Mauro — Nombres

DOCUMENTOS: C/C SAA 15462 (Serie, N.º) C/I. 2.916.357-4 (N.º, Dpto.)

OTROS DOC. ..... Pasaporte, Lib. Enrol., etc.

NACIMIENTO: 30/XII/907 (Fecha) Rocha (Lugar)

DOMICILIO: Sarandí Nº 775 (Calle, N.º) ..... Teléf. Minas (Ciudad o Localidad)

PROFESION U OCUPACION: Cbo. 2a. (M)

LUGAR: ..... CARGO: .....

IDEOLOGIA POLITICA: ..... CLASIFICACION: .....

DATOS COMPLEMENTARIOS: Casado (Est.Civil) ..... Cónyuge ..... Hijos

..... Otros familiares

182417

Fl-2

Fecha	Documentos	078419 ANTECEDENTES A REGISTRAR
16/9/82	18307	Figura en el 35 lugar de la lista SAH del Partido NACIONAL Agrupación "SANTOS INSAURRALDE" Dpto. de CANELONES como candidato para integrar los Deliberantes Departamentales y Convenciones Nacionales en las Elecciones internas de los PP.PP. del 28 de Noviembre de 1982. (E)
16/10/82	———	Por Oficio Nº. 938/82 el S.I.D. comunica a la Corte Electoral, que de acuerdo a las disposiciones vigentes, no existen objeciones para que el causante integre la lista de referencia. (E)
17/XI/82	———	- Se hizo Nota Nº 1306/D-I/82 al M.D.N. solicitando fecha cierta de su pase a retiro. (E).-
07/XI/82	20651	Según Oficio Nº 224 de fecha 05/XI/82 el M.D.N. informa que el causante pasó a retiro "obligatorio" el 08/VI/946. (E)

MINISTERIO DE DEFENSA NACIONAL 078419

S. I. D.

Dep. I Secc. I

Sub - Secc. G

Ficha Nro. Confec.

HERNANDEZ — Apellidos

MAURO — Nombres

DOCUMENTOS: C/C ..... Serie ..... Nro. C/I. ..... Nro. ..... Dpto.

OTROS DOC. ..... Pasaporte ..... Lib. Enrol. ..... etc.

NACIMIENTO: ..... Fecha ..... Lugar

DOMICILIO: ..... Calle ..... Nro. ..... Teléf. ..... Ciudad o Localidad

PROFESION U OCUPACION: Delegado Sindical de Lavalleja

LUGAR: ..... CARGO: .....

IDEOLOGIA POLITICA: ..... CLASIFICACION: [illegible]

DATOS COMPLEMENTARIOS: ..... Est. Civil ..... Conyuge ..... Hij

A-4.

Fecha	Documentos	078419 ANTECEDENTES A REGISTRAR
17.5.74	1117	Figura en una relación de delegados representante del Centro de Lavalleja enviado al Congreso(1) realizado el domingo 31 de marzo pdo. en la ciudad de Minas.- Evaluación A-1.-(L).- (1)Centros de retirados de tropa.

FBI

JUNTA DE COMANDANTES EN JEFE

S. I. D. 078420 **A. N.**

Dep. I Secc. I

Sub Secc. A/N

Ficha Nº ..... Confec 17.11.81

HERNANDEZ — Apellidos

Melba — Nombres

DOCUMENTOS: C/C ..... (Serie / Nº) C/I. ..... (Nº / Dpto.)

OTROS DOC. ..... (Pasaporte / Lib. Enrol. / etc.)

NACIMIENTO: ..... (Fecha / Lugar)

DOMICILIO: ..... (Calle / Nº / Teléf. / Ciudad o Localidad)

Secretaria Ejecutiva de AALAPSO (1)

PROFESION U OCUPACION: Secretaria Gral. de OSDAAL

LUGAR: ..... CARGO: .....

IDEOLOGIA POLITICA: ..... CLASIFICACION: .....

DATOS COMPLEMENTARIOS: ..... (Est. Civil / Cónyuge)

111478

..... (Otros familiares)

112.

Fecha	Documentos	078420 ANTECEDENTES A REGISTRAR
28.10.81.	D.9083	Es de destacar que se reunieron en Montreal con la causante los Sres. FERREIRA Raúl, OJEDA Raúl, ALTESOR Alicia, para coordinar directrices en la recaudación de fondos para los Tupamaros y sentar la estrategia a seguir en la lucha ideologica y militar. En dicha reunión estuvo un Ayudante de ARNALDO OCHOA (Grol. de División y Jefe de los Ejercitos de Occidente en Cuba y a su vez es el encargado Militarmente para el grupo tupamaro, que tiene su campamento principal en el Pueblo de Managua, provincia de La Habana. Anteriomente en La Habana se reunió la causante con Rodney Arismendi con el mismo proposito. 16.9.81. Con otros grupos entre los que se encontraban representaciones de casi todos los paises Latinoamericanos como por ejemplo los representantes del [illegible].A.P.C. y el A.N.C.(African National Congress). Dicha reunión se realisó en Washington D.C. en (IRVING St. 1470) en la cual se trataron estrategias a seguir en cada uno de los grupos allí representados; acordaron [illegible] la invasión [illegible]-Africana en Angola y [illegible] con actos terroristas, tales como: [illegible] blancos indiscriminados [illegible], etc., en Namibia y [illegible]. Entre unos de sus [illegible]

FECHA	DOCUMENTOS	078420 ANTECEDENTES A REGISTRAR	F-8
	///...	SCHIPENDA Andrés. Hay una fuente de información que sale del propio Gobierno Uruguayo a través de Washington, New York, Roma, Madrid. Eval.F-6.- (FE)	
24.11.81	Doc.9676	Indica lo mismo que el doc. anterior. EVAL:F-6. (VM).	
15.10.82	21016	-Asistió en Cuba a una reunión en el marco de una campaña a nivel mundial por la liberación de Raúl SENDIC y todos los prisioneros políticos uruguayos, según manifestaciones de Juan José LARA en una entrevista que le fuera realizada el 30.8.82. Eval B-2 (1).-	
15.3.83.	24945/83	13/12/82: Con motivo de celebrarse el cumpleaños de L. SERE GNI (66) la O.S.P.A.A.AL. (Organización de Solidaridad con los pueblos de ASIA, AFRICA y AMERICA LATINA), con sede en Cuba, hizo llegar un mensaje de saludo al nombrado, difundiendose internacionalmente , en el cual se formula votos por su libertad, firmado por la causante (Secretaria Gral.) Mensaje similar emitió el Movimiento Cubano por la Paz.- Eval.A-1.--(DE)	

SERVICIO DE INFORMACION DE DEFENSA

078421-5

F.14

Dep. 1

Confeccionado el 20 de Enero de 1970

VARIOS

FOTO

Apellidos HERNANDEZ

Nombres Miguel

Fecha de Nacimiento

Lugar de Nacimiento

Est. Civil

Cred. Cívica: Céd. Identidad

Otros Documentos

Ocupación

Padre

Madre

Domicilio: [illegible] Ciudad [illegible]

Otros datos: [illegible]

FICHA COMPLEMENTARIA

DOCUMENTO		07842 ANTECEDENTES
Fecha	Origen	
14/VIII/68	B.15(1)/D.44	- No se poseen informes para saber las características de las armas que en el taller se reparan. Se envió a un clase de civil, para solicitar la reparación de un revólver, a lo cúal HERNANDEZ se negó argumentando que él no realizaba trabajes de reparación de armas. Se sabe que de Mdeo. y de Minas, personas influyentes le mandan armas a arreglar.- -Es muy habilidoso, capaz de realizar cualquier trabaje, incluso fabricar armas." Indica ① y ②

FJ 1

MINISTERIO DE DEFENSA NACIONAL

S. I. D.

078422-3

Dep. I Secc. I

Sub-Secc. **A/N**

Ficha Nº ..... Confec. .....

HERNANDEZ — Apellidos

Miguel — Nombres

DOCUMENTOS: C|C ..... Serie ..... Nº ..... C|I ..... Nº ..... Dpto. .....

OTROS DOC.: ..... Pasaporte ..... Lib. Enrol. ..... etc.

NACIMIENTO: ..... Fecha ..... Lugar

DOMICILIO: ..... Calle ..... Nº ..... Telef. ..... Ciudad o Localidad

PROFESION U OCUPACION: ①Obrero de San José

LUGAR: ..... **CARGO** .....

IDEOLOGIA POLITICA ②Comunista

CLASIFICACION ②Pte.del Cté.Ejecutivo del Cté.Dptal.Obrero del FIDEL.-

DATOS COMPLEMENTARIOS ..... Est. Civil ..... Conyuge ..... Hijos

111480

..... otros familiares

Ficha confeccionada en: Montevideo, 6 de Noviembre de 1960...

FJ-2

FECHA	DOCUMENTOS	078422	ANTECEDENTES A REGISTRAR
14/7/67	-B.75/183	- Indica ① al ③	

JUNTA DE COMANDANTES EN JEFE 078423-1 Dep. I Secc. I

S. I. D. Sub Secc. A/N

Ficha Nº ..... Confec. 21.5.81

Apellidos ..... Nombres .....

DOCUMENTOS: C/C ..... C/I. .....
Serie Nº Nº Dpto.

OTROS DOC. .....
Pasaporte Lib. Enrol. etc.

NACIMIENTO: .....
Fecha Lugar

DOMICILIO: .....
Calle Nº Teléf. Ciudad o Localidad

PROFESION U OCUPACION: .....

LUGAR: ..... CARGO: .....

IDEOLOGIA POLITICA: ..... CLASIFICACION: .....

DATOS COMPLEMENTARIOS: .....
Est. Civil Cónyuge Hijos

111481

Otros familiares

078423

Fecha	Documentos	ANTECEDENTES A REGISTRAR
20/8/[illegible]	D.2588	En la [illegible] [illegible] del D-2 de esta Dirección, [illegible] Comunista.-([illegible])

JUNTA DE COMANDANTES EN JEFE 078424-9 FJ1

S. I. D.

Dep. I Secc. I

Sub Secc. A/N

Ficha Nº ..... Confec. 10.02.82

HERNANDEZ BARATCABAL (Apellidos) Miguel (Nombres)

DOCUMENTOS: C/C ..... (Serie / Nº) C/I. 62.444 (Nº / Dpto.)

OTROS DOC. ..... (Pasaporte / Lib Enrol. / etc.)

NACIMIENTO: ..... (Fecha / Lugar)

DOMICILIO: ..... (Calle / Nº / Tel f. / Ciudad o Localidad)

PROFESION U OCUPACION: .....

LUGAR: ..... CARGO: .....

IDEOLOGIA POLITICA: ..... CLASIFICACION: .....

DATOS COMPLEMENTARIOS: ..... (Est. Civil / Cónyuge / Hijos)

..... Otros familiares

1486

Fecha	Documentos	078424 ANTECEDENTES A REGISTRAR
26/2/982	12221/59	Funcionario de la Intendencia Municipal de San Jose paso a situacion de disponibilidad el 09/03/78 en aplicacion del Acto Institucional N.7 de fecha 27/6/977.EVALUACION. A-1. (GM) Indica ( ) ( ) ( ) ( ) ( )

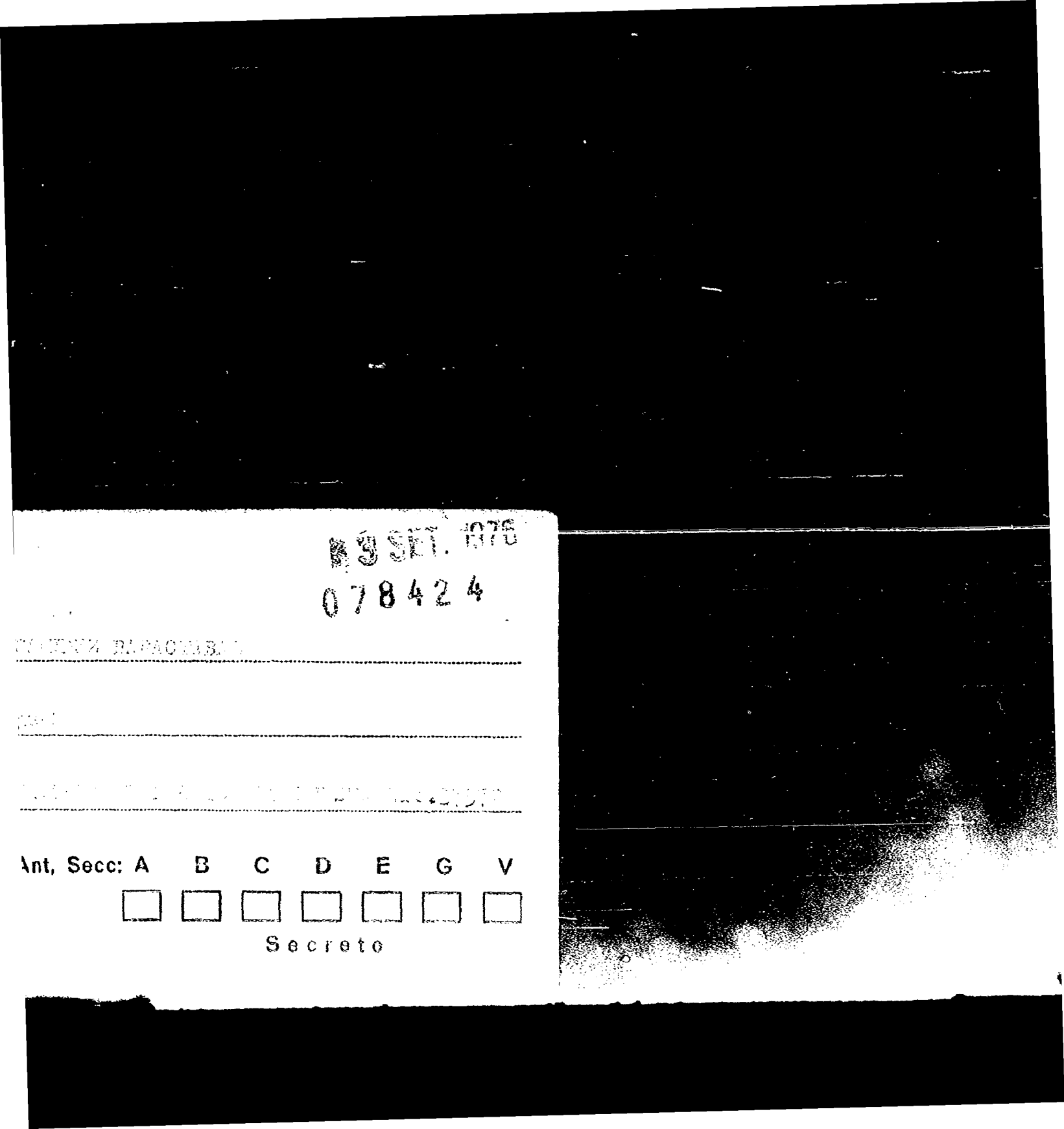

[illegible] 9 SET. 1976

078424

[illegible]

[illegible]

[illegible]

Ant, Secc: A B C D E G V

Secreto

T 1

Secc. I

Secc. G

Confec.

Localidad

T 1-2

Fecha	Documentos	078425 ANTECEDENTES A REGISTRAR
3.10.74	Doc.2493 (Ev. A-1)	**Integrante del Sindicato de Obreros Unico de Automóviles con Taxímetros.- (OO)**
2.7.75	842 Ev.A-1.	-Vocal del Sindicato Obreros del Automóvilcon Taxímetros y Telefonistas.(E).- 07/III/80 - Se remitieron datos identificatorios por Memo. (A) Nº 035/79 para Corte Electoral. (E)

078428-4

MINISTERIO DE DEFENSA NACIONAL
S. I. D.

Dep. 1 Sec. 1
Sub[redacted]. A[redacted]
Ficha Nº..... Confec. 10/4/73

HERNANDEZ ERRECALDE (1) Miguel Angel
Apellidos Nombres

DOCUMENTOS: C/C. OAA 25.779 (9) C/I. 20-239(11)
Serie Nro. Nro. Dpto.

OTROS DOC. .....
Pasaporte Lib. Enrol. etc.

NACIMIENTO: 2[illegible] años 1972 (5) Uruguay (6)
Fecha Lugar

DOMICILIO: Independencia 562 Tel. 191 (4) (6)
Calle Nro. Teléf. Ciudad o Localidad

PROFESION U OCUPACION: Maestro

LUGAR: Esc. 2o. [illegible] No. 21 Nico Perez (8) CARGO: Maestro (5)

IDEOLOGIA POLITICA: ..... CLASIFICACION: .....

DATOS COMPLEMENTARIOS: Soltero (8)
Est. Civil Cónyuge Hijos

Hij[illegible] de [illegible] Angelica (10) [illegible]
Otros familiares

Fecha	Documentos	078426 ANTECEDENTES A REGISTRAR
	*	22.5.72 detenido en averiguaciones, al hacerse una inspección en la Esc. se le encontro una carta en la que su madre y padre le decían que tuviera cuidado de hablar de los sucesos de notoriedad, los hechos de 1/4 de abril 1) Qué varía, Hector(su hermano) 2)Menciones de su madre de un viaje a T.y Tres.
5/4/973	D 674 *	**-Es liberado el 21/5/1972 del Reg.C.7. De acuerdo a lo dispuesto por el Jefe del Reg.C.7.-(J).-**
9.9.72	2892 *	Cuando su detención, al parecer habían salido declaraciones de torturas y malos tratos del detenido, aparecido en "Ahora" o "Ultima Hora", Todolo que ha debido, desmintió, hasta se habló llamado su detención para ser tratado en el Parlamento. Quién hizo investigación sobre su detención fue la Inspectora de Zona Celia Cordero.-(m) (1) (10)
		07/III/80 - Se remitieron datos identificatorios por Memo. (A) Nº 035/79 para Corte Electoral. (E)
26/2/982	12221/20	Funcionario del Consejo de Educacion Primaria paso a situacion de disponibilidad el 30/12/80 en aplicacion del Acto Institucional N.7 de fecha 27/6/977.EVALUACION. A-1. (GM) Indica
		( ) ( ) ( ) ( ) ( )
6/2/84	11941 / 82 PAG. 253	[illegible] EVALUACION [illegible]

VARIOS

25.06.82 FJ

078427-2

JUNTA DE COMANDANTES EN JEFE

S. I. D.

Dep. I Secc. I

Sub Secc. A/N

Ficha Nº ..... Confec. .....

HERNANDEZ MESSANO — Miguel Angel

Apellidos — Nombres

DOCUMENTOS: C/C. EVA 10.952 (Serie, Nº) C/I. 01-717.259 (Nº, Dpto.)

OTROS DOC. ..... (Pasaporte, Lib. Enrol., etc.)

NACIMIENTO: 15/10/32 (Fecha) Uruguay (Lugar)

DOMICILIO: Gregorio Camino 192 (Calle, Nº, Teléf., Ciudad o Localidad)

PROFESION U OCUPACION: Vigilante

LUGAR: ANCAP CARGO: .....

IDEOLOGIA POLITICA: ..... CLASIFICACION: .....

DATOS COMPLEMENTARIOS ..... (Est. Civil, Cónyuge, Hijos)

..... (Otros familiares)

[illegible]

Fecha	Documentos	078427 ANTECEDENTES A REGISTRAR	12
17.06.82	D.16.119	Baja como funcionario de A.N.C.A.P. por fallecimiento. Evaluación: A-1. Indica ( ) ( ) ( ). (GM) (LA).	

"ANTINACIONAL"

T 1

JUNTA DE COMANDANTES EN JEFE

Dep. I Secc. I

Sub Secc. A/N

S. I. D. 078428-0

Ficha Nº ..... Confec. 20.3.80

HERNANDEZ ROCHA — Apellidos

Miguel Angel — Nombres

DOCUMENTOS: C/C B.X.B. 1112 — Serie / Nº

C/I. 556.784 — Nº / Dpto.

OTROS DOC. ..... — Pasaporte / Lib. Enrol. / etc.

NACIMIENTO: 1ro. de abril de 1922 — Fecha

Montevideo — Lugar

DOMICILIO: Gral Hornos Nº Nº 5324 apto. 3 (1978) — Calle / Nº / Teléf. / Ciudad o Localidad

PROFESION U OCUPACION: Oficial Mecánico de la I.M.M.

LUGAR: ..... CARGO: .....

IDEOLOGIA POLITICA: ..... CLASIFICACION: .....

DATOS COMPLEMENTARIOS: Casado — Est. Civil

11482 — Cónyuge

Hijos

Hijo de: Miguel Angel (Fdo.) y Esperanza (Fda).

Otros familiares

Fecha	Documentos	078428 ANTECEDENTES A REGISTRAR	T-2
O.C.O.A.	.....	Figura como afiliado al Partido Comunista con el Nº 44544 según los registros existentes en el Dpto. I/SID, provenientes de O.C.O.A.-Figura su credencial.- EVAL: A-1 (PP)	
20/3/80	- - - -	Se contestó en Constancia de Habilitación para Cargos Públicos Nº 2928/78 de la Secc.19a. a nombre del causante a efectos de su permanencia en la I.M.M., estableciéndose que en el Dpto. Nº 3/DNII, registra los siguiente: -2/VII/973, detenido por personal del Dpto. Nº 6 de la D.N.I.I., por encontrarse con otros obreros en actitud amenazante hacia los que se encontraban trabajando.-(PP Aporta datos filiatorios.-(PP).-	

078429-8

E

AL

S[illegible]IO DE INFORMACION
DE DEFENSA
Dep. 1

VARIOS

Confeccionado el 18/VIII/977

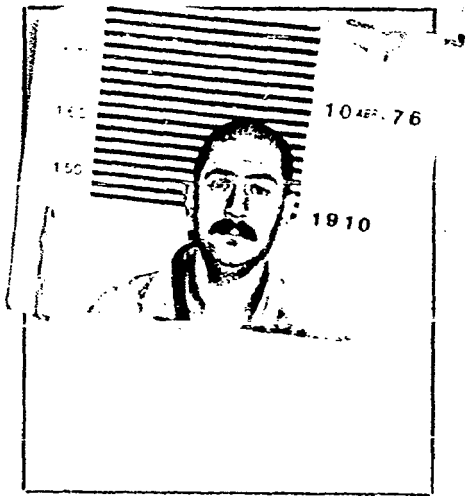

Apellidos HERNANDEZ CRISCI

Nombres MIGUEL GABINO

Fecha de Nacimiento 27 Años(1975) 22.11.48 (8) 21 años (1970) (1)

Lugar de Nacimiento Uruguay (2)

Est. Civil Soltero

Cred. Cívica AMB 5533 (8) Céd. Identidad 1.138.713 (3)

Otros Documentos

Ocupación Comerciante - Estudiante de Ciencias Económicas (4)

Padre Eugenio (5)

Madre María Délida (6)

Domicilio Colorado No. 1604 (1970) (7) Ciudad

Otros datos:

[illegible]17

FA2

FICHA COMPLEMENTARIA

DOCUMENTO		078429 ANTECEDENTES
Fecha	Origen	
29/III/977	Doc.0290 EMIR 1	-Nro.1910-Detenido fecha:28.2.75-Movimiento:"26 de Marzo"-Actividades comprobadas:Integra desde 1971-Aportó dinero-Reuniones-Trabajó en la confección del volante "El Pueblo lucha por su liberación".Fórmula K:C.Nor.Nor Tipificación:Asistencia a la Asociación.Ingresó al E.M.R.No.1:3.2.76-Juzgado:JMI 2T.Unidad Captora :Gpo.Art 5.-Eval. A-1.(P).-
20/V/977	Doc.0475 PME	-Figura en una nómina de privados de libertad en el Ambito del Ejército al 6/Agosto/976.Lugar de Reclusión E.M.R. No.1.Eval.A-1.(P).-
[illegible]	475 B	[illegible].6.76 -Detenido el 1.3.75. Procesado. Eval. A - 1.- (DD)
4.1.78 Memorandum 8531/77 D3 DNII	D. 030	20.11.70 - Estando en vigencia el Decreto sobre Medidas Prontas de Seguridad, fue detenido por la Guardia Metropolitana, por participar en una manifestación no autorizada, pedrea y quema de cubiertas ("Operación COBRA"). Fue internado en el C.G.I.O.R..- 27.11.70 - Según Parte No. 276 (4to. Piso) fue puesto en libertad por órden superior.- 19.10.73 - Se establece que estuvo internado en el Cilindro Municipal, siendo [illegible] el 11.[illegible] [illegible]

F.3

FICHA COMPLEMENTARIA

Documento		078429 ANTECEDENTES
Fecha	Origen	
16.02.82	D. 5757/7	-Figura en una relacion de la Corte Electoral, de ciudadanos inscriptos en el Registro Civico Nacional, que se encuentran comprendidos en el Art. 1, Literal "B" del Acto Institucional No. 4, con prohibicion de ejercer el derecho de voto. (Procesados por delitos de "Lesa Nacion").Eval.· A-1.(VL) Indica (8) ( )

NDEZ CRISCI Miguel Gabino

904

FICHA COMPLEMENTARIA

Documento		078429 ANTECEDENTES
Fecha	Origen	
17.4.78 Memo 26/78 O.C.O.A.	0451	Detenido el 1.3.75 por personal del G.A.5, por su vinculación a la sedición, posteriormente es procesado por el J.M.I. 2do. Turno por Art. 60 (VI) del C.P.M. Se encuentra en el E.M.R.1. (BB)
15.8.78	Doc.956	-Figura en una relación de liberados y evacuados de [illegible]. Liberado el día 1.7.78 del [illegible].1 ([illegible])
18.9.78 PME	**Doc.1132**	**Figura en relación de ALTAS al 31.7.78.ALTA al Grupo Artillería 1.** **-Figura en relación de Movimientos de Recluídos al 31.7.78.Fué BAJA del EMIR.1 el 1.7.78.CAUSA DEL MOVIMIENTO:Libertad Definitiva.-JUEZ:1a.I.1er.T.-FECHA DE DETENIDO:1.3.75.-ANTECEDENTES:Art.60(VI)CPM Eval.A-1.-** (i).
5.9.78 PME	Doc.1050	Figura en una nómina de Reclusos liberados del EMIR.1 al 23.8.78.UNIDAD DE PRESENTACION:Grup.Art. 1,de acuerdo a lo que establecen las Normas Generales que rigen las actividades de civiles bajo la responsabilidad del Ejército.- (i).

FECHA	DOCUMENTOS	078429 ANTECEDENTES A REGISTRAR
16.02.82	D.6004/81/ 30	-Se encuentra comprendido en el Art.lo. literal b) del Acto Institucional No.4,por haber sido procesado el 10/12/75 por los delitos previstos en. C.P.M. 60(VI) C.P.C. ——— EVALUACION A-1 (LA)
13.9.82	18981	30.6.82 - Se traslada el control de su Lib.Vig.Cat "C" del Gpo.A.1 al Bn.Com.1.-Eval:A-1 (CC)
21.5.83	24739/83 pág.27	-3.3.83-Figura en una relación de libertades vigiladas categoría "C", procedente de la F.M.E. Unidad de control Bn.Com.1. Detenido el 1.3.75, liberado el 1.7.75 Pertenece al [illegible].- Eval A-1 (V)
21.5.83	10370/82	2.9.82-Ficha del [illegible].1 establece:Detenido el 2[illegible].2.75. [illegible] el 1.7.7[illegible] Pertenece al Nov.26 de [illegible].- Eval B-2 (V)
21.5.83	24[illegible]/83	- [illegible].83-[illegible] Doc. 24739/83.- [illegible] (V)
21.3.84	1513/79 Pág. 6	En Consolidado de F.M.E. de fecha 31.8.79 figura como: "LL.VV" Baja del Gpo. A. 1 por pase a Categoría "C".- Eval:A-1(AD)

FECHA	DOCUMENTOS	078429 ANTECEDENTES A REGISTRAR	86

10 AGO. 1974

MINISTERIO DE DEFENSA NACIONAL

S. I. D.

078429

Dep. I 27 Secc. I

Sub - Secc. G

Ficha Nro._____ Confec._____

HERNANDEZ CRISCI — Apellidos

Miguel Gabino — Nombres

DOCUMENTOS: C/C. A.M.B. 5533 (Serie / Nro.) C/I. 1.138.713 (Nro. / Dpto.)

OTROS DOC. _____ (Pasaporte / Lib. Enrol. / etc.)

NACIMIENTO: 21.11.948 (Fecha) Montevideo (Lugar)

DOMICILIO: Colorado 1604 (Calle / Nro.) 20-15-36 (1) (Teléf.) Montevideo (Ciudad o Localidad)

PROFESION U OCUPACION: Comerciante - Est. de Ciencias Economicas (2)

LUGAR: Almacén y Bar Colorado 1604 **CARGO:** _____

IDEOLOGIA POLITICA: _____ **CLASIFICACION:** ~~3651~~

DATOS COMPLEMENTARIOS: Soltero (3)
(Est. Civil / Conyuge / Hijos)

Hijo de Eugenio [illegible] y [illegible]
(Otros familiares)

078429

Ya 8

Fecha	Documentos	ANTECEDENTES A REGISTRAR
21.7.73	DNII	Fué detenido el 9.7.73 durante la manifestación realizada en 18 de julio, liberado el 11.8.73. (K)
25.03.82	D.10166/81/ 101	Fue internado en el C.G.I.O.R. en M.P.S. desde 20-11-70 al 26-11-70 por DET. EN LA VIA PUBLICA .Evaluacion.A-1 (GM) Indica (1) (2) (3) ( ) ( ) ( ) ( ) ( ) ( ) ( ).
28.2.84	8401107/- 741 a754	Indica idem Doc.0290/977, agregando lo siguiente: FEB/MAR/76: Es visitado por sus padres y mantiene correspondencia con los mismos, siendo su abogado defensor la Dra. ANDREASSEN. EVAL.:A-1 (K) Indica (8)

078430-6

T 1

MINISTERIO DE DEFENSA NACIONAL
S. I. D.

Dep. 1 Secc. I

Sub-Secc. A/N

Ficha Nro. ..... Confec. 23/8/72

HERNANDEZ (Apellidos) Minerva (Nombres)

DOCUMENTOS: C/C. ..... (Serie / Nro.) C/I. ..... (Nro. / Dpto.)

OTROS DOC. ..... (Pasaporte / Lib. Enrol. / etc.)

NACIMIENTO: 26 - 30 años (1973) (1) (Fecha / Lugar)

DOMICILIO: Lavalleja Nro 945.. (Calle / Nro. / Teléf.) (Minas) (Ciudad o Localidad)

PROFESION U OCUPACION: Maestra..

LUGAR: ..... CARGO: .....

IDEOLOGIA POLITICA: Comunista.. CLASIFICACION: .....

DATOS COMPLEMENTARIOS: [illegible] (2) (Est. Civil) 111483 (Conyuge) (Hijos)

..... (Otros Familiares)

Fecha	Documentos	078430 ANTECEDENTES A REGISTRAR 71-2
23/8/72	D.1255	Figura en una lista de personas afiliadas al Partido Comunista dela ciudad de Minas.-
29/8/973	2678	-Indica: (1) y (2)- Vida económica moderada.-(J)

JUNTA COMANDANTES EN JEFE
Dep. 1

078431-4

Confeccionado el 27 AGO. 1976

Fl

V A R I O S

FOTO

Apellidos HERNANDEZ MADOLE

Nombres Mirta Olga

Fecha de Nacimiento 31 años en 1976. -23.10.944 (7)

Lugar de Nacimiento Uruguay

Est. Civil Soltera. -Casada (5) -Walter Llanc Bustos* (6)

Cred Cívica ..... Céd. Identidad 1.363.003 (4)

Otros Documentos .....

Ocupación .....

Padre .....

Madre .....

Domicilio Dgo. Aramburú 1541. Apto.6. Ciudad MONTEVIDEO.

Av. Garzón No. 284 (3)

Otros datos * Se separó en 1961. (2)

Concubino: Líber Enrique Cabral Olivera (1)

6[illegible]

IMP. CHIESA [illegible]s. Ltda. 3.00[illegible] - 3 - 74

F1-2

FICHA COMPLEMENTARIA

DOCUMENTO		078431 ANTECEDENTES
Fecha	Origen	
22.4.76 JPM PD 07.00 a 07.00	Doc.0560	- Detenida el 17.4.76, al arribo en el puerto Metropolitano de la ciudad de B. Aires del barco de la carrera, por no portar documentos (C.I.) por extraviarsele en la ciudad de B. Aires, llevando consigo solamente un permiso consular justificativo de su persona. Luego de aclarada su situación por haber viajado sin documentación, paso al Dpto. de Hurtos y Rapiñas, ya que posee antecedentes criminales. - (SS)-
6.8.77 PD. 7 a 7	812	3.8.77 -Detenida al tenerse información de que habría viajado tiempo atrás acompañando a Liber Enrique Cabral Olivera, joven de tendencia izquierdista que habría sido detenido o abatido en la Argentina por actividades terroristas. Efectuada una inspección en su domicilio se obtienen resultados negativos por lo cual al ser indagada, expresó:que en 1970 pasó a vivir en concubinato con Cabral Olivera y que hace unos dos años viajaron a Bs. Aires por razones económicas. Que a fines de abril de 1977 en un procedimiento realizado por el aparato del vecino País, resultaron detenidos conjuntamente con su hijo menor de edad. Luego de haber sido liberada -permaneció detenida por espacio de 26 días- viajó al Uruguay el 21.5.77 vía Colonia. Por manifestaciones de efectivos del [illegible]

Fecha	Documentos	078431 ANTECEDENTES A REGISTRAR
		concubino admitió ser integrante del grupo subversivo "Montoneros", habier dole encontrado material subversivo en su domicilio de la localidad de San Justo -Bs. Aires. Continuó agregando que ignora la militancia del mismo y al comprobarse su desvinculación la pusieron en libertad.-(DD) (1) a (7)

NOMBRE HERNANDEZ, MIRTA YOLANDA 078432 FALLECIDA Nº 2-2

FECHA	ORIGEN	ANTECEDENTES

SERVICIO DE INTELIGENCIA

MINISTERIO DE DEFENSA NACIONAL
SERVICIO DE INTELIGENCIA
1/F

~~103~~
A.L

Dep. I (Seguridad)

Sección Ficha No. I.V.-076435-0 confeccionada el 13.VII.65

Foto

Apellidos HERNANDEZ

Nombres Mitchurín

Fecha de Nacimiento:

Lugar de Nacimiento:

Cred. Civ.: Ced. Identidad:

Prontuario: F. Censal:

Padre:

Madre:

Domicilio: Granja "La Provence"Cerro Pelado- Ciudad: Dpto. Maldonado.

Otros datos (Documentos y señas personales)

GP

FICHA COMPLEMENTARIA

Documento			078433 Antecedentes
N.º	Fecha	Origen	
B.76.D.36.	15.VI.965		-Recibe correspondencia de la Unión Soviética, dirigida a: Granja La Provence-Cerro Pelado-Maldonado.

SERVICIO DE INTELIGENCIA
División I
(Seguridad)

MINISTERIO DE DEFENSA NACIONAL
SERVICIO DE INFORMACION DE DEFENSA
M/F
I.A.C 078434-86

Sección A/N
Act. Ant. Nac.
Ficha N.º [redacted]

Nombres y Apellidos: [illegible]

Fecha de Nacimiento:

Lugar de Nacimiento:
(País - Ciudad o Localidad - etc.)

Cred. Civ.: Serie ..... N.º ..... Ced. Identidad:

Otros documentos:
(Pasaporte - Libreta Enrolam. - etc.)

Foto

Domicilio:
(Ciudad o Localidad) (Calle) (N.º) (Telef.)

Filiación
- Edad Aparente ..... Color del Cutis
- Color del Cabello ..... Estatura Aproximada
- Complexión ..... Aspecto Social
- Señas particulares

111484

Ficha confeccionada en [illegible] el [illegible]

078434

9/A-2

ACTIVIDADES

(1) Laborales: Profesión ..... Lugar de trabajo .....

Cargo ..... Antigüedad .....

Otras Actividades .....

.....

(2) Políticas: Ideología ..... Actuación .....

Antecedentes .....

Antecedentes familiares .....

(3) Sociales: Estado Civil ..... Religión ..... Figuración .....

Grado Instrucción ..... Lugares que frecuenta .....

(4) Económicas: Situación ..... Capital aprox. ..... Vehículo .....
marca y N.o

Otros datos .....

Datos Complementarios .....

Apreciación Personal Gral. .....

.....

.....

FICHA COMPLEMENTARIA FERNANDEZ, [illegible] Morean 3

Documento		078434 Antecedentes
Fecha	Origen	
29-XI-1965.	P-76-D-115.-	- Estudiante de Inspectorado en el Instituto Dámaso Larrañaga, fué uno de los ocupantes del Instituto de referencia, los días 3 y 4 de noviembre del corriente, con motivo de la huelga de Profesores.-
		- Sindicada como agitadora en las reuniones Estudiantiles y organiza en algunos casos las manifestaciones a realizar.- Es novia de GUSTAVO [illegible].-

30-3-79

078435-S

T.1

JUNTA DE COMANDANTES EN JEFE

S. I. D.

Dep. I Secc. I

Sub Secc. A/N

Ficha Nro. _____ Confec._____

HERNANDEZ GARCIA — Apellidos

MYRIAM CELIA — Nombres

DOCUMENTOS: C/C SAA-24908 — Serie Nro. — C/I. _____ — Nro. Dpto.

OTROS DOC. _____ — Pasaporte Lib. Enrol. etc.

NACIMIENTO: _____ — Fecha Lugar

DOMICILIO: _____ — Calle Nro. Teléf. Ciudad o Localidad

PROFESION U OCUPACION: _____

LUGAR: _____ CARGO: _____

IDEOLOGIA POLITICA: _____ CLASIFICACION: _____

DATOS COMPLEMENTARIOS: _____

Est. Civil 111486 Cónyuge Hijos

Otros familiares

15-3

Fecha	Documentos	078435 ANTECEDENTES A REGISTRAR
7.11.78	Doc.1513	Delegado de Mesa por las listas: 968-1968.- , en las elecciones nacionales del año 1971, por el Departamento de Montevideo.- . Circuito No. 494-496-503-507-517.- (INFORME CORTE ELECTORAL).- (Pág.N° 0322) (M).-

078436-3

F1-1

JUNTA DE COMANDANTES EN JEFE

S. I. D.

Dep. I Secc. I

Sub Secc. XXX

Ficha Nº ..... Confec. 11.8.81

HERNANDEZ PEREZ — Apellidos

Nancy Raquel — Nombres

DOCUMENTOS: C/C ..... Serie ..... Nº ..... C/I. 1.704.871-4 Nº ..... Dpto.

OTROS DOC. ..... Pasaporte ..... Lib. Enrol. ..... etc.

NACIMIENTO: 20 años en 1979 — Fecha; Uruguay — Lugar

DOMICILIO: Jackson 936 (Hotel Jackson) — Calle; Nº; Teléf.; Ciudad o Localidad

PROFESION U OCUPACION: .....

LUGAR: ..... CARGO: .....

IDEOLOGIA POLITICA: ..... CLASIFICACION: .....

DATOS COMPLEMENTARIOS: ..... Cónyuge; Soltera — Est. Civil; ..... Hijos

..... Otros familiares

T.1-2

Fecha	Documentos	078436 ANTECEDENTES A REGISTRAR
29.12.79 PD 327/79	1147	-22.11.79.-Continuando con las diligencias que viene efectuando la Brigada de Narcóticos y Drogas Peligrosas,por disposición del Magistrado actuante,la causante fue detenida,quién permanece a su disposición.Eval:A-1.(TT)
3.12.79 PD 328/79	1699	-23.11.79.-Por disposición del Sr.Juez Ldo.de Instrucción de 2º Turno,recuperó su libertad.Eval:A-1.(TT)

Ficha confeccionada el 17/I/972 (N)

MINISTERIO DE DEFENSA NACIONAL
S. I. D.

078437-1

E

Dep. I Secc I
Sub-Secc. A/N
Ficha No..... Confec.....

HERNANDEZ ARAUJO Nélida Irene
Apellidos Nombres

DOCUMENTOS: C/C ..... C/I .....
Serie N.o N.o Dpto.

OTROS DOC. .....
Pasaporte Lib. Enrol. etc.

NACIMIENTO .....
Fecha Lugar

DOMICILIO: .....
Calle N.o Teléf Ciudad o Localidad

PROFESION U OCUPACION: .....

LUGAR: ..... CARGO: .....

IDEOLOGIA POLITICA ..... CLASIFICACION

DATOS COMPLEMENTARIOS .....
Est Civil Conyuge Hijos

.....
Otros familiares

Fecha	Documentos	078437 ANTECEDENTES A REGISTRAR	52
4/XI/71 9/11/71	79/202 21-18	Integra el M.L.N. Fue reclutada por 2 individuos (uno de los cuales se hizo pasar por policía y el otro estaba uniformado de soldado) en la Estación de Ferrocarril cuando se disponía a viajar a Las Piedras. Le pedían que trabara relación con un soldado del Reg. Cab. 5 que viajaba en el mismo tren con el fin de sacar información (planos,), de dicho Reg. con sede en Tacuarembó. El Nombre del soldado es Juan J. Rodríguez.	
10/12/71	21-16	No se especifica Delito por ser menor incursa en transgresión Art.119 del Código del Niño.(NN)	

Ficha confeccionada el dia 24 de octubre de 1972

078438-9

MINISTERIO DE DEFENSA NACIONAL
S. I. D.

Dep. I Secc. I
Sub-Secc. A/N
Ficha Nro. ..... Confec. .....

HERNANDEZ de CIGANDA (Apellidos) Nelly (Nombres)

DOCUMENTOS: C/C. ..... (Serie / Nro.) C/I. ..... (Nro. / Dpto.)

OTROS DOC. ..... (Pasaporte / Lib. Enrol. / etc.)

NACIMIENTO: ..... (Fecha / Lugar)

DOMICILIO: ..... (Calle / Nro. / Teléf. / Ciudad o Localidad)

PROFESION U OCUPACION: .....

LUGAR: ..... CARGO: .....

IDEOLOGIA POLITICA: ..... CLASIFICACION: .....

DATOS COMPLEMENTARIOS: ..... (Est. Civil / Conyuge / Hijos)

14483

..... (Otros familiares)

Fecha	Documentos	078438 ANTECEDENTES A REGISTRAR
Nov. 1971.	lista 190 Lavalleja.	Figura como 23º Titular a la Junta Departamental en las Elecciones Nacionales de 1971. (R)
NOV.1971	LISTA 988 PDC F.A	Candidato como 23.titular a laJunta Departamental por el dpto.de Lavalleja sub lema Frente de Lavalleja(SS)
1971.	Lista 1808.	Candidato como 23.titular a la Junta Departamental por el dpto.de Lavalleja sub lema Frente de Lavalleja (SS)
		3/5/78 - Se contesto Mem. (A) No. 572 para el Dpto. 11 del E.M.E.-(U)
30/10/980 No.1727/80	C.H.C.F. - PERMANENCIA - MONTEVIDEO.-	30/7/981 - En la fecha se contestó dicha Constancia a nombre de HERNANDEZ PEREIRA, Nelly Marilú para PERMANENCIA en la C.N.E.F..- El Dpto. No.3 de la D.N.I.I. establece que de acuerdo a sus declaraciones en Actas las anotaciones precedentes no le corresponderían, ya que manifiesta ser casada en únicas nupcias con el Sr. Nery BARRIOS MENDES y no haber sido candidato a la Junta Departamental de Lavalleja en el año 1971.- (CC)

SERVICIO DE INFORMACION DE DEFENSA

Dep. 1

Ficha confeccionada el día 27/3/1973

078439-7 Confeccionado el

(i) ó FERNANDEZ SCARPELLI

VARIOS

FOTO

Apellidos HERNANDEZ de SCORPELLI

Nombres Nelly Susana

Fecha de Nacimiento 31 años de edad (1972)

Lugar de Nacimiento

Est. Civil Casada

Cred. Cívica Céd. Identidad

Otros Documentos

Ocupación Empleada de una peletería

Padre

Madre

Domicilio Hipólito Irigoyen 1730 Ciudad Montevideo

Otros datos

F52

FICHA COMPLEMENTARIA

DOCUMENTO		078438 ANTECEDENTES
Fecha	Origen	
3/9/1972	D.2827 J.F.M.	-Fué detenida en averiguación junto con su esposo Romeo SCORPELLI CARDOZO, al practicarse una inspección en su domicilio donde se encontró material de izquierda que se encuentra a estudio en la D.N.I.I, donde permanecen siendo indagados sobre sus actividades.-(C.C)
21.8.72	Doc.2625 JPM (PD)	-Continúa siendo indagada en la Dirección Nacional de Información e Inteligencia.- (∞) Indica (1)

JUNTA COMANDANTES EN JEFE

Dep. 1

078440-5 Confeccionado el .....

V A R I O S

FOTO

Apellidos HERNANDEZ

Nombres Nelson

Fecha de Nacimiento 34 años en 1976.

Lugar de Nacimiento Uruguay

Est. Civil .....

Cred Cívica ..... Céd. Identidad .....

Otros Documentos .....

Ocupación .....

Padre .....

Madre .....

Domicilio ..... Ciudad .....

Otros datos .....

.....

.....

IMP. CHIESA Hnos. Ltda. 3.03J - 5 - 76

FICHA COMPLEMENTARIA

DOCUMENTO		078440 ANTECEDENTES
...io	Origen	
13.11.76. Inf.Dpto.III	DOC.1422 del S.I.D.	- 8.11.76.- Figura en una relación de ciudadanos uruguayos que se encuentran detenidos en Sierra Chica en la República Argentina.-(SS)-

SERVICIO DE INFORMACION DE DEFENSA

078441-3

Confeccionado el [illegible]

Dep. 1

VARIOS

FOTO

Apellidos HERNANDEZ

Nombres Nelson

Fecha de Nacimiento 46 años en 1974

Lugar de Nacimiento Uruguay

Est. Civil Casado

Cred Cívica ..... Céd. Identidad .....

Otros Documentos .....

Ocupación Comerciante

Padre .....

Madre .....

Domicilio ..... Ciudad Nueva Palmira

Otros datos .....

Imp. CUFSA [illegible]

Pg 2

FICHA COMPLEMENTARIA

...MENTO		078441 ANTECEDENTES
Fecha	Origen	
10.VI.74	Doc.1412 PPI 5/974	- Se le incauto en su comercio mercadería de procedencia Argentina entrada ilegalmente al país en la ciudad de Nueva Palmira. por valor de 250.000,00.-(SS)-

SERVICIO DE INTELIGENCIA

División I

(Seguridad)

MINISTERIO DE DEFENSA NACIONAL
SERVICIO DE INFORMACION DE DEFENSA

M / F

Sección «A»

I.A. 01 078442-1

Act. Ant. Nac.

Ficha N.º ~~0088~~

Nombres y Apellidos: HERNANDEZ Nelson.

Fecha de Nacimiento: .....

Lugar de Nacimiento: .....
(País - Ciudad o Localidad - etc)

Cred. Civ.: Serie ..... N.º ..... Ced. Identidad: .....

Otros documentos: .....
(Pasaporte - Libreta Enrolam. - etc.)

Foto

Domicilio: Montevideo - Londres 3503.
(Ciudad o localidad) (Calle) (N.o) (Telef.)

Filiación

Edad Aparente ..... Color del Cutis .....

Color del Cabello ..... Estatura Aproximada .....

Complexión ..... Aspecto Social .....

Señas particulares .....

Ficha confeccionada en MONTEVIDEO el Agosto 1/961

~~11788~~

078442

52.

ACTIVIDADES

(1) Laborales: Profesión Obr.contrucc. Lugar de trabajo .....

Cargo ..... Antigüedad .....

Otras Actividades .....

.....

(2) Políticas: Ideología COMUNISTA Actuación UJC y SUNCA.

Antecedentes ④ Círculo Cerrito-Carnet N°3500 -Ingresó:20/12/60

Antecedentes familiares .....

(3) Sociales: Estado Civil ..... Religión ..... Figuración .....

Grado Instrucción ..... Lugares que frecuenta .....

(4) Económicas: Situación ..... Capital aprox. ..... Vehículo .....
marca y N.o

Otros datos .....

Datos Complementarios .....

Apreciación Personal Gral. .....

.....

.....

HERNANDEZ FICHA COMPLEMENTARIA Nelson. 053

Documento		078442	Antecedentes
Fecha	Origen		
4.VIII-61.-Inf.	J.P.Mdeo.		Afiliado a la "Unión de las Juventudes Comunistas" (UJC), Círculo "Cerrito" y perteneciente al "Sindicato Unico Nacional de la Construcción y Afines" (SUNCA).-
29-IX-1964.	B-72-D-111.		- Domiciliado en la Calle Londres No.3503 de la Ciudad de Montevideo(en octubre de 1961).-
V/1962	**- Mondel Nº164**		**- Indica ④**
4/10/978	= - - - - - - - -		Se contestó en Memo. (A) No. 3037/78 para el C.A.A.1.(IP).-

D 78443-9

SERVICIO DE INFORMACION DE DEFENSA

Dep. 1

Confeccionado el 26 de enero de 1971.-

V A R I O S

F O T O

Apellidos HERNANDEZ

Nombres Nelson

Fecha de Nacimiento

Lugar de Nacimiento

Est. Civil

Cred. Cívica Ced Identidad

Otros Documentos

Ocupación

Padre

Madre

Domicilio [illegible] Ciudad [illegible]

Otros datos

F52

FICHA COMPLEMENTARIA

078443

DOCUMENTO		ANTECEDENTES
Fecha	Origen	
24-VI-968	59-6	-Figura en una relación de simpatizantes izquierdistas del Dpto. de Maldonado.- Se indica(1).
4/10/978 - - -	- - - - - - -	Se contestó en Memo. (A) No. 3037/78 para el G.A.A.1.-(PP).-

078444-7

Fs-1

MINISTERIO DE DEFENSA NACIONAL

S. I. D.

Dep. 1 Sec. 1

Sub-Secc. A/N

(A)"NARANJERO"

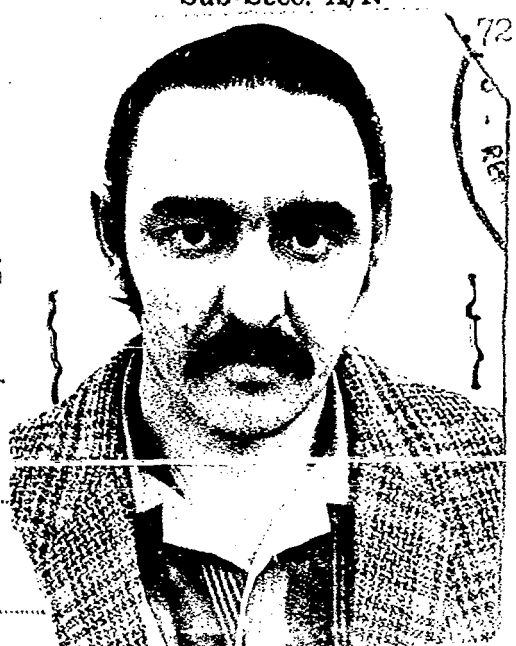

HERNANDEZ CURBELO — Apellidos

NELSON NEBEL — Nombres

NILSON (8)

DOCUMENTOS: C/C. 7AA 20158 (9) — Serie, Nro. C/I (1) 15.289 — Nro., Dpto

OTROS DOC. ..... Pasaporte, Lib. Enrol., etc.

NACIMIENTO: (2) 32 años — Fecha; 8.7.939 (6) — Lugar: 11a. Secc. Tacuarembó

DOMICILIO: J. P. VARELA 181 (10) (3) Catalagna 359 — Calle; Sección 2da. — Nro.; +y tres 329 (9) — Teléf.

PROFESION U OCUPACION: (3) Empleado de U.T.E.

LUGAR: ..... CARGO: .....

IDEOLOGIA POLITICA: ..... CLASIFICACION: .....

DATOS COMPLEMENTARIOS: (4) Casado con Erminda Ester Correa Sum: (5) Hijo Sinkia Yenifer de 5 años. (6) Cutis:blanco. Cabello:castaño o Ojos:marrones.-

Est. Civil — Cónyuge — Hijos — Otros familiares

Padres : Ramon Carmelo [illegible]

Fs-2

078444

Fecha	Documentos	ANTECEDENTES A REGISTRAR
23.10.72	D.3707.R.D	-Se encuentra detenido en el Reg.C.5.(E).-
11.9.72	**D.2908**	**Fue detenido el 26.6.72. Reclutado por Juan José Cruz (a)"Pedro". Integrante de la Col.22. Zona Tacuarembó. Sector Reserva. Cargo o tarea:colaborador en un intento de fuaga en una cárcel. En el momento de su detención se encontraba totalmente desvinculado del M.L.N. (tupamaros) por su propia voluntad. Considerado: Carácter,normal. Peligrosidad,poca. Motivo de reclutamiento,compromiso. Grado de concientización,arrepentido.Colaboración en el interrogatorio,total. Conducta, buena. Seguridad reclusión,normal. Aislamiento necesario,normal.- Indica (1) al (6)(00).-**
27.10.72	3812	Padre Ramón Carmelo Hernandez.Madre Isabel Curbelo. Participó en el intento de fuga de Antonio Mas Mas (a) Carlos de la Carcel de la ciudad de Tacuarembó.Realizó funciones de correo entre dos sediciosos detenidos en la Carcel de Tacuarembó.Indica (6) (9) .- (DD)
8.11.72	4078 JPM PM	Procesado en el mes de Octubre de 1972 por "Complicidad de atentado a la Constitución en el grado de Conspiración" y "Co-autoría de concurso en la evasión ".- (DD)
27/4/7[illegible]	[illegible]918.(E). Eval. B-2 (BB).-	
[illegible]/77	Doc.0475 [illegible] (c)	Integra nómina de libertades otorgadas por la J.M. [illegible] 76 antes del cumplimiento de [illegible] Tipo de libert[illegible] Eval. [illegible].-

FECHA	DOCUMENTOS	078444 ANTECEDENTES A REGISTRAR Fs-3
16.02.82	D. 5757/81/ 86	-Figura en una relacion de la Corte Electoral, de ciudadanos inscriptos en el Registro Civico Nacional, que se encuentran comprendidos en el Art. 1, Literal "B" del Acto Institucional No. 4, con prohibicion de ejercer el derecho de voto. (Procesados por delitos de "Lesa Nacion").EVALUACION A-1(VL) Indica (9) (10)
16.02.82	D.6004/81/ 30	-Se encuentra comprendido en el Art.lo. literal b) del Acto Institucional No.4,por haber sido procesado el 19/IX/72 por los delitos previstos en. C.P.M. C.P.O. 62; 137; 617/85 EVALUACION A-1 (LA)
21.5.83	2473[illegible]/83 [illegible].10	3.3.83-Figura en [illegible] relación de libertades [illegible] categoría A y B, procedente de la [illegible] Reg.C.Sec.5. Detenido el 26.6.72, liberado el [illegible].12.7[illegible]. Pertenece al [illegible].- Eval A-1 ([illegible])
21.[illegible]	[illegible]	-[illegible].3.83-[illegible] 2473[illegible]/83.- [illegible] A-1 ([illegible]) ([illegible] 9)
21.[illegible]	[illegible]37[illegible]/83	[illegible]

FECHA	DOCUMENTOS	078444 ANTECEDENTES A REGISTRAR	Fs-4
30-9-03	30880/091	Indica (11).Eval.A-1 (SI).	

MINISTERIO DE DEFENSA NACIONAL

S. I. D.

078446

B57

Dep. I Secc. I

Sub-Secc. G

Ficha Nº ..... Confec. 9-8-68

HERNANDEZ — Nelson

Apellidos — Nombres

DOCUMENTOS: C|C ..... Serie ..... Nº ..... C|I ..... Nº ..... Dpto.

OTROS DOC.: ..... Pasaporte ..... Lib. Enrol. ..... etc.

NACIMIENTO: ..... Fecha ..... Lugar

DOMICILIO: ..... Calle ..... Nº ..... Telef. Paso de los Toros (Tacuarem) Ciudad o Localidad (B5)

PROFESION U OCUPACION: Funcionario de UTE

LUGAR: ..... CARGO .....

IDEOLOGIA POLITICA ..... CLASIFICACION 3866

DATOS COMPLEMENTARIOS

Est. Civil ..... Cargas

DOCUMENTOS 1968	078444 ANTECEDENTES A REGISTRAR	58
B/21 D/11 Reg.Nº3 D 21-21 30-7-68	-Secretario de la Agrupación UTE de Paso de los Toros para el Período de 1968.- (Evil.B-2).-	

SERVICIO DE INFORMACION DE DEFENSA

Dep. 1

078445-4

Confeccionado el 25 MAR. 1974

VARIOS

FOTO

Apellidos HERNANDEZ TEJERA

Nombres Nelson

Fecha de Nacimiento

Lugar de Nacimiento

Est. Civil

Cred Cívica Céd. Identidad 973.778

Otros Documentos

Ocupación

Padre

Madre

Domicilio Londres 3503 Ciudad

Otros datos

~~[illegible]~~

Imp. CHIESA Hnos. Ltda. [illegible]

F2

FICHA COMPLEMENTARIA

DOCUMENTO		078445 ANTECEDENTES
Fecha	Origen	
3.4.73	Doc. 601	Integrante de la murga La Nueva Ola cuyas letras han demostrado tendencia "terrorista" e izquierdista.-qq-. Ev: A-2.-

JUNTA DE COMANDANTES EN JEFE 078446-2

S. I. D.

Dep. I Sec. 1

Sub S. A/N

Ficha Nro. ..... Confec. 20.4.77

P.E.

HERNANDEZ SILVA — Nelson

Apellidos — Nombres

DOCUMENTOS: C/C ..... C/I. 983.620

Serie Nro. — Nro. Dpto.

OTROS DOC. .....

Pasaporte — Lib. Enrol. — etc.

NACIMIENTO: 35 años(1977) — Uruguay

Fecha — Lugar

DOMICILIO: San Salvador 2016 Ap.4

Calle — Nro. — Teléf. — Ciudad o Localidad

PROFESION U OCUPACION: .....

LUGAR: ..... CARGO: .....

IDEOLOGIA POLITICA: ..... CLASIFICACION: .....

DATOS COMPLEMENTARIOS: Casado

Est. Civil — Cónyuge — Hijos

Otros [illegible]

Fecha	Documentos	078446 ANTECEDENTES A REGISTRAR
28.3.77 PD. 7 a 7	287	23.3.77 -Detenido al arribar como "expulsado", procedente de Bs. Aires. Posteriormente se constata que el 6.5.975 fue detenido por fuerzas de seguridad de la argentina al haber allanado la finca que habitaban y donde incautaron armas, explosivos, gran cantidad de literatura subversiva así como la bandera uruguaya con las inscripciones del M.L.N. Interrogado expresó haber sido apresado en una "operación rastrillo" y al ser uruguayo quedó internado a disposición del P. Ejecutivo; posteriormente aceptó que le incautaron una bandera uruguaya, pero sin las inscripciones.- Posee anotaciones por hurto.- (DD)
29.3.77 PD. 7 a 7	291	25.3.77 -Fue internado en el sistema de ERS por orden y a disposición del P. Ejecutivo.- (DD)

Confeccionada el 26/6/72.

E

MINISTERIO DE DEFENSA NACIONAL
S. I. D.

078447-0

Dep. I Secc. I
Sub-Secc. A/N
Ficha Nro. ..... Confec. .....

HERNANDEZ CASTILIO — Apellidos
Nelson Raúl. — Nombres
(a) NESTOR

DOCUMENTOS: C/C. BMB- 17785 (7) — Serie, Nro. C/I. 1.091.320 (8) — Nro., Dpto.

OTROS DOC. ..... Pasaporte, Lib. Enrol., etc.

NACIMIENTO: (1) 27 años. 16.12.46(9) — Fecha; (2) Oriental — Lugar
Gral. Flores S/N (6)

DOMICILIO: 18 de Julio No. 1333. (3) Apto. 1303. P.3. — Calle, Nro., Teléf., Ciudad o Localidad

PROFESION U OCUPACION: Empleado Textil(10)

LUGAR: FIBRA TEX (11) CARGO: .....

IDEOLOGIA POLITICA: ..... CLASIFICACION: (4) MIN. (Tupamaros)

DATOS COMPLEMENTARIOS: (5) Casado con [illegible] SICA (13) — Est. Civil, Conyuge, Hijos
Hijo de Raúl y Concepción (1[illegible])
Otros familiares

132

Fecha	Documentos	078447 ANTECEDENTES A REGISTRAR
9.6.72.	D. 1516. Carp.6.	-Relacionando al GAF."DIEGO" que se reunía en Reconquista 294,(Allanado el día 7.6.72.) y cuya cobertura le daba Mar'ia Jos'e Lagana de Angelo (Amanda).Su último domicilio conocido fué en Palacio Diaz Apto.131.(CC).
27.7.72.	J.P.M. (1412)	-Indica igual al anterior.(J).-
Jul/72.	D. 2685. PM. JPM. (Pag.19)	-Al solicitársele documentación,por encontrarse en actitud sospechosa,agredió con un arma de fuego a los integrantes de las FF.CC. En el enfrentamiento resultó herido,siendo trasladado al H.M.C. En el momento de su detención portaba documentación falsa. En el enfrentamiento resultó herido Julio César LOPEZ GOMEZ (Indica - 1 al 5) (W).
14.9.72 P.E.I. 154/72	3033	Identificado como integrante de la Col.7.(DD)
15.1.73 Anexo 2	4484 JPM PM	Procesado en diciembre de 1972,por los delitos:"Atentado a la Constitución en el grado de conspiración seguida de actos prepartorios","Rapiña","Violencia Privada" y "Asociación Subversiva".- (DD)
14/8/1972	D. 2377 J.P.M.	- Indica lo mismo que el documento No.2685.-(C.C)
9/7/73	D. 1502	- Se encuentra detenido en el E.M.R.No.1 Libertad. (GG).- [illegible]

FECHA	DOCUMENTOS	078447 ANTECEDENTES A REGISTRAR
8/III/74	Doc.412	- Figura en una nómina de personas que se hallan amparadas en el régimen de Libertad Provisional (Fianza Personal).-(C.C)
20/V/77	Doc.0475 PME	-Figura en una nómina de privados de libertad en el Ambito del Ejército al 6/Agosto/976.Lugar de Reclusión:EMR.No.1.Eval.A-1. (P).-
20.5.77 PME	475 B	6.8.76 -Detenido el 26.6.72. Procesado. Eval. A - 1.- (D)
20.4.78	D.0460	- De acuerdo a Oficio No. 65/R/78 de la OPM se pudo establecer que figura en una nómina de personas que fueron condenadas por la Justicia Militar en el mes de marzo de 1978.- Fue condenado por el J.M.I. 4to. Turno a 12 años de Penitenciería por hallarse incurso en los delitos previstos en los Arts. 60 (V) del CPM,Art.132-5,137 del CPO, 344 y 283 del CPO.- (S).-
8.5.78	Doc.544	-Figura en relación de Movimientos de Recluídos del EMIR.1 al 31.3.78.Fué CONDENADO el 14.3.78.a 12 años de Penitenciaría.-JUEZ M.1a.I.4to.T.FECHA DE DETENIDO:29.7.72.ANTECEDENTES:Art.132-6,137 344 CPO,283 CPO,60(V)CPM.-Eval.A-1.- (i).

B4

FECHA	DOCUMENTOS	078447 ANTECEDENTES A REGISTRAR
16.02.82	D. 5757/ 34	-Figura en una relacion de la Corte Electoral, de ciudadanos inscriptos en el Registro Cívico Nacional, que se encuentran comprendidos en el Art. 1, Literal "B" del Acto Institucional No. 4, con prohibicion de ejercer el derecho de voto. (Procesados por delitos de "Lesa Nacion").EVALUACION A-1(VL) Indica (6) (7)
16.02.82	D.6004/81/ 30	-Se encuentra comprendido en el Art.lo. literal b) del Acto Institucional No.4,por haber sido procesado el 24/11/972 por los delitos previstos en. C.P.M. 60(V) Cap. 6to Bis, 7 C.P.O. 132 inc. 6 y 137, 344, 61 Nral 3 y 4, 288. 54 EVALUACION A-1 (LA)
5.3.83	.24324/83	FECHA DE DETENIDO:29.7.72, UNIDAD CAPTORA: Bn.I. No.1 CONDENADO: 12 años, FECHA DE LIBERTAD PROBABLE: 29.7.84. Art.60(V) CPM132-6-137,150.344,288 CPO.=Eval.A-1.-(FE)
21.5.[illegible]	[illegible]	-3.3.83-Figura en una relación de detenidos [illegible] 1. [illegible] procedente de la [illegible].Detenido el 29.7.72. [illegible] (V)
21.5.[illegible]	[illegible]	[illegible]

078447

FECHA	DOCUMENTOS	ANTECEDENTES A REGISTRAR: HERNANDEZ CASTILLO Nelson Raúl
		655.
23.5.83	D.0663/80 pag.3	-16.6.80-Recluso No. 659, es visitado en el EMR.1 por Osvaldo CASTILLO(primo)Eval:A-1(M).-
13.3.84	0289/77 475,477	-1977:Aporta.inform ción ya registrada en la ficha, agregando:I gresó al EMR 1 el 7.12.72 y su conducta en el penal mereció las siguientes sanciones,en los años 1973,74, y 75--24 72 y 136 días de arresto respectivamente. FORM K:C,Nor,Nor.Eval A-1 (BR).Indica (10) al (13).

30-3-79

078448-8

JUNTA DE COMANDANTES EN JEFE

S. I. D.

Dep. I Secc. I

Sub Secc. A/N

Ficha Nro. ..... Confec.....

HERNANDEZ EFFINGER — Apellidos

NELSON ROQUE — Nombres

DOCUMENTOS: C/C BDB-13143 — Serie Nro. — C/I. ..... — Nro. Dpto.

OTROS DOC: ..... — Pasaporte Lib. Enrol. etc.

NACIMIENTO: ..... — Fecha Lugar

DOMICILIO: ..... — Calle Nro. Teléf. Ciudad o Localidad

PROFESION U OCUPACION: .....

LUGAR: ..... CARGO: .....

IDEOLOGIA POLITICA: ..... CLASIFICACION: .....

DATOS COMPLEMENTARIOS: ..... — Est. Civil Cónyuge Hijos

Otros familiares

052

Fecha	Documentos	078448 ANTECEDENTES A REGISTRAR
7.11.78	Doc.1513	Delegado de Mesa por las listas : 808-1808.- , en las elecciones nacionales del año 1971 , por el Departamento de Montevideo.- . Circuito No. 1344-1372-1373-1374-1400.- (INFORME CORTE ELECTORAL).- (Pág.N°0323) (M).-

FI

MINISTERIO DE DEFENSA NACIONAL
S. I. D.

Dep. I Secc.
Sub-Secc. G
Ficha Nº. Confec
22/V/72

078449-6

Apellidos Nombres

DOCUMENTOS: C/C C/I
Serie No. No. Dpto.

OTROS DOC.:
Pasaporte Lib. Enrol. etc.

NACIMIENTO:
Fecha Lugar

DOMICILIO:
Calle No. Telef Ciudad o Localidad

PROFESION U OCUPACION:

LUGAR: **CARGO**

IDEOLOGIA POLITICA **CLASIFICACION**

DATOS COMPLEMENTARIOS

B2

CHA	DOCUMENTOS	078449 ANTECEDENTES A REGISTRAR
72	972 14/5/72	-Obrero de la fábrica "[illegible]" de Santa Lucía.-Detención en una huelga de hambre llevada a cabo por un grupo de obreros de la fábrica "[illegible]", de Santa Lucía, por reivindicaciones varias, realizada en una dependencia de la Ferroquis de Santa Lucía.-La misma se inició el 11 de enero y dió término el 4 de febrero de 1972.-(1).-

SERVICIO DE INFORMACION
DE DEFENSA
Dep. 1

078450-4

Confeccionado el 8.9.72

VARIOS

FOTO

Apellidos HERNANDEZ BARIDON

Nombres Nelvis Noemi

Fecha de Nacimiento

Lugar de Nacimiento

Est. Civil

Cred. Cívica Céd. Identidad

Otros Documentos

Ocupación

Padre

Madre

Domicilio Ciudad

Otros datos

B2

FICHA COMPLEMENTARIA

DOCUMENTO		078450 ANTECEDENTES
Fecha	Origen	
22.7.72	R.M. No. 1 (2121)	Fue intenada por las MPS en dependencias de la ex. Escuela Naval La causa de su detención es la siguiente "Por participar en manifestaciones tumultosas no autorizadas, violatorias del Decret sobre MPS y de ser reicidente en echos de ésta naturaleza"(C.C.)

SERVICIO DE INFORMACION DE DEFENSA

078451-2

Dep. 1

Confeccionado el 22.12.75

VARIOS

FOTO

Apellidos HERNANDEZ

Nombres Nero

Fecha de Nacimiento

Lugar de Nacimiento

Est. Civil

Cred Cívica ..... Céd. Identidad

Otros Documentos

Ocupación

Padre

Madre

Domicilio ..... Ciudad

Otros datos

Imp. CHESA

B2

FICHA COMPLEMENTARIA

DOCUMENTO		078451 ANTECEDENTES
Fecha	Origen	
11.10.75 FD. 07.00	1827 07.00	4.10.75 -Es sindicado por Leonidas D. Spatakis Carrol como colaborador de la Revista "Palabras"; de la cual Spatakis Carrol es "Redactor Responsable" y propietario (DD)

MINISTERIO DE DEFENSA NACIONAL

S. I. D. C y G 078452-0

Dep. C y G

Ficha Nro. ..... Confec. 7.5.

HERNANDEZ, BARNECHE(3) Néstor

Apellidos Nombres

DOCUMENTOS: C/C ..... C/I. .....

Serie Nro. Nro. Dpto.

OTROS DOC. .....

Pasaporte Lib. Enrol. etc.

NACIMIENTO: .....

Fecha Lugar

DOMICILIO: .....

Calle Nro. Teléf. Ciudad o Localidad

PROFESION U OCUPACION: .....

LUGAR: ..... CARGO: .....

IDEOLOGIA POLITICA: [illegible] Nacional(?) CLASIFICACION: [illegible]

DATOS COMPLEMENTARIOS: .....

Est. Civil Cónyuge Hijo

.....

Otros Antecedentes

82

Fecha	Documentos	078452 ANTECEDENTES A REGISTRAR
27.5.63	28703/9	17/4/63: Asistió al acto de instalación de la Convención Dptal. del P. Nacional, realizándose en la misma la elección de la Mesa de la Convención Dptal. dicho acto se efectuó en el Cine [illegible] "[illegible]" en el Dpto. de Treinta y Tres.- Evol. -1.-(P.)
4.8.74	33090/92	Integra en calidad de Suplente el Organo Deliberante Departamental del Partido Nacional por el Departamento de T y Tres - Eval- (A.1) C(1E) Indica 1 y 2 y3.

JUNTA DE COMANDANTES EN JEFE

S. I. D.

078453-8

VARIOS

Dep. I Secc. I

Sub Secc.

Ficha N.º ..... Confec. 29.8.83

HERNANDEZ HERNANDEZ — Apellidos

Néstor — Nombres

DOCUMENTOS: C/C. ..... Serie ..... N.º ..... C/I. ..... N.º ..... Dpto. .....

OTROS DOC. ..... Pasaporte ..... Lib. Enrol. ..... etc. .....

NACIMIENTO: ..... Fecha ..... Lugar .....

DOMICILIO: ..... Calle ..... N.º ..... Teléf. ..... Ciudad o Localidad .....

PROFESION U OCUPACION: .....

LUGAR: ..... CARGO: .....

IDEOLOGIA POLITICA: ..... CLASIFICACION: .....

DATOS COMPLEMENTARIOS: ..... Est. Civil ..... Cónyuge ..... Hijos .....

..... Otros familiares .....

Fecha	Documentos	078453 ANTECEDENTES A REGISTRAR
29.8.83	29566/7	31.7.83 - En la fecha se establece que integra en carácter de 2do. Vice-Presidente la Comisión del Club de Leones de Young, para el período 83/84.- val: A-1 (00)

VARIOS 16.08.82

JUNTA DE COMANDANTES EN JEFE

078454-6

Dep. I Secc. I

Sub Secc. A/N

Ficha Nº ..... Confec. .....

S. I. D.

[illegible] Apellidos — [illegible] Nombres

DOCUMENTOS: C/C. [illegible] Serie 18.049 Nº C/I. [illegible] Nº 1.975 Dpto.

OTROS DOC. 186.1[illegible] Pasaporte Lib. Enrol. etc.

NACIMIENTO: 13/9/37 Fecha Montevideo Lugar

DOMICILIO: Juan J. [illegible] 3786 Calle Nº Teléf. Montevideo Ciudad o Localidad

PROFESION U OCUPACION: [illegible]

LUGAR: CARGO:

IDEOLOGIA POLITICA: CLASIFICACION:

DATOS COMPLEMENTARIOS [illegible] Est. Civil Cónyuge Hijos

[illegible]

Otros familiares

[illegible]

B2

Fecha	Documentos	078454 ANTECEDENTES A REGISTRAR
18.07.82	16929/11	El Consulado Uruguayo en Sidney, solicita autorización para expedir o renovar Pasaporte a nombre del causante Eval.: A-1 (GM)(LA)
2.5.83	20627/43	M.R.R.E. autoriza al Consulado uruguayo en Sidney-AUSTRALIA, a que expida o renueve pasaporte al causante. Eval.:A-1 (I)

078455-3

JUNTA DE COMANDANTES EN JEFE

S. I. D.

Dep. I Secc. I

Sub Secc. A/N

Ficha Nro. _____ Confec. 26.3.79

HERNANDEZ RODRIGUEZ — Apellidos

Néstor Feliciano — Nombres

DOCUMENTOS: C/C B.M.B. 187.78 (Serie / Nro.) C/I. _____ (Nro. / Dpto.)

OTROS DOC. _____ (Pasaporte / Lib. Enrol. / etc.)

NACIMIENTO: _____ (Fecha / Lugar)

DOMICILIO: _____ (Calle / Nro. / Teléf. / Ciudad o Localidad)

PROFESION U OCUPACION: _____

LUGAR: _____ CARGO: _____

IDEOLOGIA POLITICA: _____ CLASIFICACION: _____

DATOS COMPLEMENTARIOS: _____ (Est. Civil / ~~111490~~ / Cónyuge / Hijos)

_____ Otros familiares

F2

Fecha	Documentos	078455 ANTECEDENTES A REGISTRAR
16.3.79	D.0355	-- Delegado de Mesa por las listas no presentó , en las elecciones nacionales del año 1971 por el Departamento de Montevideo .- Circuito N° 1462 (Inf. Corte Electoral).- (Pág. N° 11) (Y)

SERVICIO DE INTELIGENCIA

MINISTERIO DE DEFENSA NACIONAL
SERVICIO DE INFORMACION DE DEFENSA

M / F

078456-1

0094

Fecha Montevideo, 16 de agosto de 1950.

Ficha N.º

Nombre HERNANDEZ, Nicomedes.

Nacionalidad

Profesión o actividad

Lugar de nacimiento

FOTO

Documentos que posee

Domicilio Teléf.

FILIACION

Edad aparente color del

cutis de los cabellos

estatura aspecto social

señas particulares

078456

352

Fecha	Contenido
1) 1.VIII.50	Justicia.

Lugares donde frecuenta

afiliado a

actividad política y donde actúa

C O M U N I S M O.

Antecedentes policiales

vehículos que posee o que guía

nombre y número de

personas que forman su familia

DATOS COMPLEMENTARIOS

1) Secretario del Comité de la Empresa Rhodins Hermanos. Firmal izquierdo comunista. Firmó el Llamamiento de Estocolmo.-

076457-9

SERVICIO DE INFORMACION DE DEFENSA

Dep. 1

Confeccionado el 14 de Diciembre de 1970

V A R I O S

FOTO

Apellidos HERNANDEZ de RODRIGUEZ

Nombres Nibia

Fecha de Nacimiento 5-7-49(4)

Lugar de Nacimiento

Est. Civil

Cred. Cívica AKA 7950 65 Ced Identidad 1.182.106(6)

Otros Documentos

Ocupación

Padre

Madre

Domicilio [illegible] Ciudad [illegible]

Otros datos [illegible]

Fs2

FICHA COMPLEMENTARIA

DOCUMENTO		078457 ANTECEDENTES
Fecha	Origen	
24/VI/1968	B.49-D.4	- Figura en una relación de elementos izquierdistas de Dpto. de Rivera.-(1) y (3)
6/2/84	11941 / 82 PAG. 2521	- POS[illegible]TES EN EL CO.NA.E - EVAL[illegible] - 1. C (D) INDICA (4) (5) (6)

JUNTA DE COMANDANTES EN JEFE
S. I. D.

078458-F 02.06.82 Dep. I Secc. I

Sub Secc. A/N

Ficha Nº ..... Confec. .....

HERNANDEZ SUAREZ de FERNANDEZ — Apellidos

Nidia del Carmen — Nombres

DOCUMENTOS: C/C ..... (Serie / Nº) C/I. 31.429 Rivera (Nº / Dpto.)

OTROS DOC. ..... (Pasaporte / Lib. Enrol. / etc.)

NACIMIENTO: ..... (Fecha / Lugar)

DOMICILIO: ..... (Calle / Nº / Teléf. / Ciudad o Localidad)

PROFESION U OCUPACION: Profesor de Historia

LUGAR: Liceo Rivera Chico CARGO: .....

IDEOLOGIA POLITICA: ..... CLASIFICACION: .....

DATOS COMPLEMENTARIOS: ..... (Est. Civil / Cónyuge / Hijos)

..... (Otros familiares)

28872

Fecha	Documentos	078458 ANTECEDENTES A REGISTRAR	52
25.05.82	D. 15210 85	Funcionario del CONAE que fue sumariado en aplicación del procedimiento disciplinario previsto en la Ordenanza No. 17. Destituído por R. I. No. 4/107/78, de 10/2/78.- Evaluación: A-1. Indica ( ) ( ) ( ) ( ) (VL)	

06/2/84

11941 / 82 - POSEE ANTECEDENTES EN EL CO.NA.E -

PAG. 2522 EVAL - A - 1.C(D) INDICA ( ) ( ) ( )

078458-5

SERVICIO DE INFORMACION DE DEFENSA

Dep. I

Confeccionado el 26 de febrero de 1971.-

V A R I O S

FOTO

Apellidos HERNANDEZ UMPIERREZ (1)

Nombres Milo René (2)

Fecha de Nacimiento 12/XI/937 (3)

Lugar de Nacimiento

Est. Civil Casado (4)

Cred. Cívica DRA 11566 (5) Ced. Identidad 11.368 (6)

Otros Documentos

Ocupación Empleado (7)

Padre

Madre

(8) Ciudad

FICHA COMPLEMENTARIA 52

DOCUMENTO		078459 ANTECEDENTES
Fecha	Origen	
VI/1967	76/30	-Figura como 5º titular de la lista 800 (VEP) para la elección de la Comisión Directiva de la Asociación de Estudiantes de Preparatorio Nocturno.-Para el período 1967-68.-
6/967	76_30	_Se postula como 5º titular del lemo "Vanguardia Estudiantil Progresista (VEP) sub_lema Unidad en la lucha lista 800._ Para integrar la Comisión Directiva de la Asociación de Estudiantes de Preparatorios; para el período 1967/68._(W)
21/9/82	19599 R.E. 19171	15/VI/968 - "El Popular", firma junto a otras personas una declaración de la Federación de Juventudes Batllistas, protestando por los hechos [illegible] recientemente en la Sede de Colonia 1120, [illegible] por efectivos policiales.- [illegible]
15/9/83	19441	Figura en el 26º lugar de la lista [illegible] del Partido [illegible] [illegible] del [illegible] [illegible] como candidato [illegible] de los [illegible]

FECHA	DOCUMENTOS	HERNANDEZ UMPIERREZ, Nilo René ANTECEDENTES A REGISTRAR 078459 E3
15/X/82		Por Oficio Nº. 863/82 el S.I.D. comunica a la Corte Electoral, que de acuerdo a las disposiciones vigentes, no existen objeciones para que el causante integre la lista de sufragantes. (IT/Lm).

SERVICIO DE INFORMACION
DE DEFENSA
Dep. 1

078460-3

CE1

Confeccionado el 17/10/72

VARIOS

FOTO

Apellidos HERNANDEZ

Nombres Nilsa

Fecha de Nacimiento

Lugar de Nacimiento

Est. Civil

Cred. Civica Céd. Identidad

Otros Documentos

Ocupación Maestra.-

Padre

Madre

Domicilio Ciudad

Otros datos

B2

FICHA COMPLEMENTARIA

DOCUMENTO		07846 ANTECEDENTES
Fecha	Origen	
23/5/71	77-19	Firmante de una declaracion de Profesores y Profesionales Universitarios en adhesion al Frente Amplio.(X)
9.12.75	D. 2061	Figura en un manifiesto en el cuaà integran Maestros, Profesores y Porfesionales Universitários emitido por el Frent eAmplio a la población de Las Piedras.- Evaluación B-2.-(I).-
	11941 / 82	- POSEE ANTECEDENTES EN EL CO.NA.E. -
6/2/84	PAG. 2533	EVAL - A - I.C (D) INDICA ( ) ( ) ( )

078461-1

MINISTERIO DE DEFENSA NACIONAL
S. I. D.

Dep. I Secc. I
Sub-Secc. A/N
Ficha Nro. ..... Confec. 8/9/72

HERNANDEZ CURBELO (2)
Apellidos

Nilsen Nebel (1)
Nombres

(a) El Naranjero (3)

DOCUMENTOS: C/C. ..... C/I. .....
Serie Nro. Nro. Dpto.

OTROS DOC. .....
Pasaporte Lib. Enrol. etc.

NACIMIENTO: 33 años 1972. (4)
Fecha Lugar

DOMICILIO: .....
Calle Nro. Teléf. Ciudad o Localidad

PROFESION U OCUPACION: Empleado de UTE. (5)

LUGAR: ..... CARGO: .....

IDEOLOGIA POLITICA: Comunista.- CLASIFICACION: .....

DATOS COMPLEMENTARIOS: Casado (6)
Est. Civil Conyuge Hijos

Otros familiares

152

Fecha	Documentos	078461 ANTECEDENTES A REGISTRAR
1972. Lista 190.- Frente Amplio.- Tacuarembó.-		Figura como 31o, suplente a la Junta Departamental de Tacuarembó, en las elecciones del año 1971.MM
23.8.72	3360 JPM PM	Detenido en Tacuarembó a raiz de la detención de Fernando A.Secco Aparicio y otros importantes hacendados e industriales de ese Dpto.(DD) Indica del 1 al 6 .-

11941 / 82
PAG. 2533
- POSEE ANTECEDENTES EN EL CO.NA.E -
EVAL - A - 1.C(D) INDICA ( ) ( ) ( )
6/2/84

Fs1

078462-9

JUNTA DE COMANDANTES EN JEFE

S. I. D.

Dep. I Secc. I

Sub Secc. A/N

Ficha Nro. ..... Confec. 25.11.78

HERNANDEZ de DELFINO — Norma

Apellidos — Nombres

DOCUMENTOS: C/C BOB- 3177 C/I. .....

Serie Nro. Nro. Dpto.

OTROS DOC. .....

Pasaporte Lib. Enrol. etc.

NACIMIENTO: 38 años (1966).-

Fecha Lugar

DOMICILIO: Capitán Tula 5105

Calle Nro. Teléf. Ciudad o Localidad

PROFESION U OCUPACION: Ama de Casa

LUGAR: ..... CARGO: .....

IDEOLOGIA POLITICA: ..... CLASIFICACION: .....

DATOS COMPLEMENTARIOS: .....

Est. Civil Cónyuge Hijos

[illegible]

Otros [illegible]

Fecha	Documentos	078462 ANTECEDENTES A REGISTRAR
17.7.74	D. 1776	-Afiliado al Partido Comunista con el Nro.26.394, fecha ingreso: 12.12.66.- Eval: B-2 (M).-

VACIOS

Ø1

JUNTA DE COMANDANTES EN JEFE

S. I. D.

078463-7

Dep. I — Secc. I

Sub Secc. A/N

Ficha No. ..... Confec. 21.5.83

[illegible] — Norma Graciela

Apellidos — Nombres

DOCUMENTOS: C/C. .... **C/I.** 1.023.573 ....

Serie — No. — No. — Dpto.

OTROS DOC. ....

Pasaporte — Lib. Enrol. — etc.

NACIMIENTO: ....

Fecha — Lugar

DOMICILIO: ....

Calle — No. — Teléf. — Ciudad o Localidad

PROFESIÓN U OCUPACIÓN: ....

LUGAR: .... **CARGO:** ....

IDEOLOGÍA POLÍTICA: .... **CLASIFICACIÓN:** ....

DATOS COMPLEMENTARIOS ....

Est. Civil — Cónyuge

....

078463

FECHA	DOCUMENTOS	ANTECEDENTES A REGISTRAR
21.5.83	13347/32 Fig.12	-Figura en una relación de fecha 1.9.82, de personas refugiadas en Brasil al amparo de ACNUR.- Eval 1-2 (V)

50

Ficha confeccionada el 13-5-977

FS-1

JUNTA DE COMANDANTES EN JEFE

S. I. D. 078464-5

Dpto. I Secc. I

Sub Secc. A/N

Ficha Nro. ..... Confec.....

HERNANDEZ RODRIGUEZ — Apellidos

Ofelia Monserrat — Nombres

(a)"LA GORDA", "[illegible]",

DOCUMENTOS: C/C ..... Serie ..... Nro. C/I. 1.318.339 Nro. "TAXI", "ORTEGA"(1) Dpto.

OTROS DOC. ..... Pasaporte ..... Lib. Enrol. ..... etc.

NACIMIENTO: 11-1-954 en Montevideo — Fecha — Lugar

DOMICILIO: Luis Brusco 5037 (En 1975) — Calle — Nro. — Telef. — Ciudad o Localidad

PROFESION U OCUPACION: Estudiante

LUGAR: ..... CARGO: 143822.

IDEOLOGIA POLITICA: Anarquista (R.O.E.) CLASIFICACION: EXTREMISTA(P.V.P.) "O.P.R. 33" (2)

DATOS COMPLEMENTARIOS: Soltera(1977) — Est. Civil — Cónyuge — Hijos

Alias: "GORDA" - "ORTILIA" - "[illegible]" - "TAXI" - "[illegible]"

Otras Anotac...

B-2

Fecha	Documentos	078464 ANTECEDENTES A REGISTRAR
22.5.76	PD 7a7 DNII D-703	- El 15-5-976 se concurrió a su domicilio en procura de verificar si actualmente continua en la clandestinidad al integrar la R.O.E.-Por declaraciones de 1 vecino se constata que la buscada se encuentra en Buenos Aires.(DD).
13-5-77	Informe s/n Dp. 3 SID	Registra los siguientes antecedentes(Fuente Dpto.III-SID) -10-11-975:Requerida por sabersele integrante de la R.O.E. Funcionaba en la Regional Maroñas de la R.O.E. y era la Responsable de la Parrial "Flor de Maroñas".- - Ene.1976: Responsable en Buenos Aires de 1 grupo del Sector Obrero y Popular del P.V.P. junto con Daniel Rolando BENTANCOURT SOSA,Dora Esther CUELLO DA COSTA y Roberto Omar ROMEY BATISTA.-Integra el Plan "Alejandra"(Campaña de Propaganda) con el Nro.134.Reclutó para el P.V.P. a José María SILVA ACOSTA.Funcionaba en el Plan "Alejandra" con Ariel Enzo UMPIERREZ MARTINEZ y un sedicioso de alias"MINGO

FECHA	DOCUMENTOS	HERNANDEZ RODRIGUEZ, ANTECEDENTES A REGISTRAR 078464 Ofelia Monserrat FS-3
17.8.82	17836	-A traves de Hugo CORES estableció contacto con el periodista Claudio ABRAMO, en la C. de San Pablo(BRASIL). Este contacto tendría como finalidad el conseguir el apoyo de ciertos sectores de la prensa brasilera,para intentar instalar una base de la E.T.A en territorio de este país. La E.T.A comenzaría sus actividades en las colonias de vascos,organizaciones y partidos de izquierda de BRASIL, cobrándoles un "impuesto revolucionario".-Eval.C-3.-(TJ)
6.5.83.	26383/3	ABR/979: Según manifestaciones de Luis PRESNO GENONI, la [illegible] ENTREGA a Universindo DIAZ, los aportes económicos en dolares efectuados por la E.T.A, la misma estaría actuando en Brasil.-Eval.B-2.-(FE)
4-10-83	30882/006	4-6-80. En la fecha se establece que en el año 1976 mantuvo contacto en Brasil con otra integrante del PVP de nombre María de los Angeles MACHELENA. Eval.A-2 (SI).

FECHA	DOCUMENTOS	078464 ANTECEDENTES A REGISTRAR Fs-4
08.04.83	25145/ Pag.131 132	-10.11.975:"Indica idem.Doc.Infl. s-n del Dpto.3 del SID aportando la siguiente información: 1971/1978:En información referente al P.V.P.,obtenida por el Dpto.III/SID en éste período se establece: que la causante fue una de las personas que ayudó a plastificar cédulas.- Indica (1).- Evaluación:A-2.- (P)
15.6.83	27076/83 Pág.045.	- 04.11.82 - En información actualizada a la fecha por el SID, se establece que figura entre los principales integrantes del P.VP. en el exterior (Brasil).- Eval: A-2.-
13/9/83	D.29759 Pág.09, 54,72,31.	-1971/1978.En información referente al "O.P.R.33", obtenida por el Dpto.III/S.I.D., en ésteperíodo, se establece: Integrante de la Organización Subversiva "R.O.E.". EVAL.A-2 (P). Aporta (2).-

30-3-79

078465-2

B1

JUNTA DE COMANDANTES EN JEFE

S. I. D.

Dep. I Secc. I

Sub Secc. A/N

Ficha Nro. ..... Confec.....

HERNANDEZ DIOTTI de GENTA — Apellidos

OLGA ANDREA — Nombres

DOCUMENTOS: C/C BJA-10996 — Serie Nro. C/I. ..... — Nro. Dpto.

OTROS DOC. ..... — Pasaporte Lib. Enrol. etc.

NACIMIENTO: ..... — Fecha Lugar

DOMICILIO: ..... — Calle Nro. Teléf. Ciudad o Localidad

PROFESION U OCUPACION: .....

LUGAR: ..... CARGO: .....

IDEOLOGIA POLITICA: ..... CLASIFICACION: .....

DATOS COMPLEMENTARIOS: ..... — Est. Civil Cónyuge Hijos

11503

Otros datos

Fecha	Documentos	078465 ANTECEDENTES A REGISTRAR
7.11.78	D. 1513 -	Delegado de Mesa por las listas 808-1808- , en las elecciones nacionales del año 1971 , por el Departamento de Montevideo.- . Circuito No. 1575.- (INFORME CORTE ELECTORAL).- (Pág.Nº 0323) (M).-

078466-0

JUNTA DE COMANDANTES EN JEFE

S. I. D.

VARIOS

Dep. I ..... Secc. I

Sub Secc. A/N

Ficha Nº ..... Confec. .....

HERNANDEZ DELGADO — Olga María

Apellidos — Nombres

DOCUMENTOS: C/C ..... C/I. .....

Serie — Nº — Nº — Dpto.

OTROS DOC. .....

Pasaporte — Lib. Enrol. — etc.

NACIMIENTO: .....

Fecha — Lugar

DOMICILIO: .....

Calle — Nº — Teléf. — Ciudad o Localidad

PROFESION U OCUPACION: .....

LUGAR: ..... CARGO: .....

IDEOLOGIA POLITICA: ..... CLASIFICACION: .....

DATOS COMPLEMENTARIOS: .....

Est. Civil — Cónyuge — Hijos

.....

Otros familiares

Fecha	Documentos	078466 ANTECEDENTES A REGISTRAR
10.01.79 P.D. 6 a	D.0048 6 Nº3	-Arribó a nuestro país amparada por el Decreto 90/76. Una vez realizados los trámites identificatorios, recuperó su libertad definitivamente.-(X)

078467-8

E

051

MINISTERIO DE DEFENSA NACIONAL
S. I. D.

Dep. I Secc. I
Sub-Secc. A/N
Ficha Nro. ..... Confec. 16.4.72

HERNANDEZ SOSA de CASAS (Apellidos) OLGA MIRIAN (Nombres)

DOCUMENTOS: C/C. ..... (Serie / Nro) C/I. ..... (Nro. / Dpto.)

OTROS DOC. ..... (Pasaporte / Lib. Enrol. / etc.)

NACIMIENTO: 19 años en 1972.- (Fecha) ..... (Lugar)

DOMICILIO: Mercedes 1843 Apto. 6 (Calle / Nro.) ..... (Teléf.) ..... (Ciudad o Localidad)

PROFESION U OCUPACION: .....

LUGAR: ..... CARGO: .....

IDEOLOGIA POLITICA: ..... CLASIFICACION: .....

DATOS COMPLEMENTARIOS: Oriental; Soltero.- (Est. Civil) ..... (Conyuge) ..... (Hijos)

..... (Otros familiares)

Fecha	Documentos	078467 ANTECEDENTES A REGISTRAR
5/4/72	543	personal de DNI observó que se encontraban dos NN femeninos, que distribuian panfletos; relacionados con la muerte de Ibero Gutierrez, sobre una posible intervención de la enseñanza; problemas existentes en la empresa ONDA y sobre la detención de Ariel Collazo.-(DD).-

SERVICIO DE INFORMACION
DE DEFENSA
Dep. 1

078467

053

Confeccionado el Día 25/9/1972

VARIOS

FOTO

Apellidos HERNANDEZ SOSA de CASAS (1)

Nombres Olga Miriam

Fecha de Nacimiento 19 años de edad(1972) 28.11.52 (2)

Lugar de Nacimiento Uruguay

Est. Civil Soltera

Cred. Cívica U.U.B. 19948 (3) Céd. Identidad 1.292.678 (4)

Otros Documentos

Ocupación Estudiante de Medicina (5) Médico (5)

Padre Pedro (6)

Madre Olga (7)

Domicilio [illegible] (8) Ciudad [illegible]

Otros datos

B4

FICHA COMPLEMENTARIA

DOCUMENTO		078467 ANTECEDENTES
Fecha	Origen	
27/2/1972	Doc.2199 S.U.M.I. Nro.128	-Detenida junto a María Celeste SILVA HERNANDEZ en Cuaró y Asencio en momentos que distribuínn panfletos a los transeúntes. Al pasarle revista de sus pertenencias, se le incautó diversos panfletos, unos relacionados con la muerte del estudiante Pedro GUTIERREZ, otro sobre la posible intervención de la enseñanza; otros a problemas de la Empresa O.N.D.A. y los restantes sobre la detención de Ariel COLLAZO.-(C.C) B-2
		07.12.79 - Se contestó CONSTANCIA DE HABILITACION Nº 1489/79 de la Seccional 10a. para su ingreso al Ministerio de Salud Pública.- Indica 1 al 8.-(MB)-
17.VI.983	. . . .	Se contesto en Memo(A) Nº 1296/83 para Dpto. C-2/ES. MA.CO..- (UU)

Fs1

JUNTA DE COMANDANTES EN JEFE

S. I. D.

078468-6

Dep. I Secc. I

Sub Secc. A/N

Ficha No. ..... Confec. [illegible]

....
Apellidos Nombres

DOCUMENTOS: C/C. ..... **C/I.** .....
Serie No. No. Dpto.

OTROS DOC. .....
Pasaporte Lib. Enrol. etc.

NACIMIENTO: .....
Fecha Lugar

DOMICILIO: .....
Calle No. Teléf. Ciudad o Localidad

PROFESIÓN U OCUPACIÓN: .....

LUGAR: ..... **CARGO:** .....

IDEOLOGÍA POLÍTICA: ..... **CLASIFICACIÓN:** .....

DATOS COMPLEMENTARIOS .....
Est. Civil Cónyuge Hijos

.....

FECHA	DOCUMENTOS	078468 ANTECEDENTES A REGISTRAR
10.[illegible]	[illegible]/[illegible]/81	-[illegible]
	D.[illegible]/[illegible]7/81	[illegible]
	D.[illegible]/[illegible]/81	-[illegible]
	D.[illegible]/[illegible]/81	[illegible]
	D.[illegible]/[illegible]13/81	[illegible]
	[illegible]/[illegible]/81	[illegible]
	D.[illegible]/[illegible]/81	[illegible]
	D.[illegible]/[illegible]10/81	[illegible]
10.[illegible]	[illegible]	-[illegible]
[illegible]	[illegible]	[illegible]
[illegible]	[illegible]/83	[illegible]

F31
92

SERVICIO DE INFORMACION DE DEFENSA
Dep. 1

MINISTERIO DE DEFENSA NACIONAL
SERVICIO DE INFORMACION DE DEFENSA

Ficha Nº M/F confeccionada el 28/I/66

Sección

I.V.O. 078469-4

FOTO

Apellidos HERNANADEZ

Nombres Omar

Fecha de Nacimiento:

Lugar de Nacimiento:

Cred. Civ.: Ced. Identidad:

Prontuario: F. Censal:

Padre:

Madre:

Domicilio: Ciudad:

Otros datos (Documentos y señas personales)

~~6E 45~~

FICHA COMPLEMENTARIA

DOCUMENTO Nº	FECHA	ORIGEN	078469 ANTECEDENTES
	13/X/65	75/1112	-Con motivode las medidas prontas de seguridad decretadas por el gobienro de nuestro pais, firmo conjuntamente con otrso ciudadanos Salteños un manifiesto en "DEFENSA DE LA LIBERTAD, el cua esta en abierta oposicion a las medidasdecretadas y sera elevado a la Asamblea Genral de nuestro pais.-

SERVICIO DE INFORMACION
DE DEFENSA
Dep. I

078470-2

..... Sección
Act. Ant. Nac.
Ficha Nº 0295

Nombres y Apellidos: HERNANDEZ, Omar.

Fecha de Nacimiento:

Lugar de Nacimiento:
(País - Ciudad o Localidad - etc.)

Cred. Cív.: Serie ..... Nº ..... Ced. Identidad:

Otros documentos:
(Pasaporte — Libreta Enrolam. — etc.)

FOTO

Domicilio: Dpto.Maldonado. San Carlos. Ituzaingó casi 33.
(Ciudad o Localidad) (Calle) Nº Teléf

Filiación

Edad aparente ..... Color del Cutis .....

Color del Cabello ..... Estatura Aproximada .....

Complexión ..... Aspecto Social .....

Señas particulares .....

Ficha confeccionada en Montevideo el 27 de marzo de 1967.-

Fórm. I

078470

B52

ACTIVIDADES

(1) **Laborales:** Profesión ..... Lugar de trabajo .....

Cargo ..... Antigüedad .....

Otras Actividades .....

.....

(2) **Políticas:** Ideología COMUNISTA. Actuación ACTIVISTA (1)

Antecedentes .....

Antecedentes familiares .....

(3) **Sociales:** Estado Civil ..... Religión ..... Figuración .....

Grado Instrucción ..... Lugares que frecuenta .....

(4) **Económicas:** Situación ..... Capital aprox. ..... Vehículo .....
marca y Nº

Otros datos .....

Datos Complementarios .....

Apreciación Personal Gral. .....

.....

.....

HERNANDEZ, Omar.

FICHA COMPLEMENTARIA

E3

Documento		078470 ANTECEDENTES
Fecha	Origen	
12-XI-965.-	73-(3)-1.-	-Figura en una relación de personas a las cuales se les sindica como elementos COMUNISTAS. Comisaría 2da.Seccional del Dpto. de Maldonado. Domiciliado en Ituzaingó casi 33 (San Carlos).-
Año 1967.	B.77.- D.167.	Figura en una relación de personas comunistas del Depto. de Maldonado.-
15/XI/1968	B.64(1) D.12	-Adherente a la convocatoria para una Asamblea en la Sociedad "Unión", para constituir el Comité local del Movimiento por la Defensa de las Libertades y la Soberanía.-
11/XI/1968	B.64(1)/D.10	-Directivo de la Sociedad "Unión"(San Carlos).- Fue uno de los propulsores en la exhibición de películas del "Festival Marcha", de claro corte izquierdista, en el cine club de dicha sociedad, como asimismo en actuaciones en tal sentido.-Indica (1)

Fórm. 2

078471-0

MINISTERIO DE DEFENSA NACIONAL

S. I. D. Ficha confeccionada el 5/10/72

Dep. I Secc. I

Sub-Secc. A/N

Ficha Nro..... Confec. .....

HERNANDEZ ..... Omar .....
Apellidos Nombres

DOCUMENTOS: C/C. ..... C/I. .....
Serie Nro. Nro. Dpto.

OTROS DOC. .....
Pasaporte Lib. Enrol. etc.

NACIMIENTO: .....
Fecha Lugar

DOMICILIO: .....
Calle Nro. Teléf. Ciudad o Localidad

PROFESION U OCUPACION: Marco (1)

LUGAR: ..... CARGO: .....

IDEOLOGIA POLITICA: ..... CLASIFICACION: M.R.O.

DATOS COMPLEMENTARIOS: .....
Est. Civil Conyuge Hijos

[illegible]05

Otros familiares

Fecha	Documentos	078471 ANTECEDENTES A REGISTRAR
1971.	Lista 1811 ARTIGAS FLORIDA, RIO NEGRO.-	-Candidato en el 22 lugar a la Cámara de Senadores por el sub-lema "Patria Grande" del M.R.O. para las elecciones Nacionales de 1971. "PP".-
	D.II	Indica (1).-"[illegible]" del 4/III/968 Pág. 12.- Se informa, que el titular es delegado obrero a la Caja de Compensaciones del Interior. Candidato por el [illegible] en las Elecciones Nacionales del año 1971, por el lema "Patria Grande" Lista 1811 a la Cámara de Senadores.- ([illegible] Nº 2798 [illegible] 19[illegible]. [illegible] solicitado el 19/12/76 por [illegible], Cam[illegible] que no se trataría de la misma persona.).-([illegible])

MINISTERIO DE DEFENSA NACIONAL 078472-8 Dep. I Secc. 1

S. I. D. Sub Secc. A/N

Ficha Nro. ..... Confec. .....

HERNANDEZ DELEON (Apellidos) Omar (Nombres)

DOCUMENTOS: C/C HBA 03741 (Serie / Nro.) C/I. ..... (Nro. / Dpto.)

OTROS DOC. ..... (Pasaporte / Lib. Enrol. / etc.)

NACIMIENTO: 31 años (1955) (Fecha) Uruguay (Lugar)

DOMICILIO: Florencio Sánchez (1955) (Calle / Nro.) ..... (Teléf.) Rivera (Ciudad o Localidad)

PROFESION U OCUPACION: Albañil. Independiente.

LUGAR: ..... CARGO: .....

IDEOLOGIA POLITICA: Comunista CLASIFICACION: .....

DATOS COMPLEMENTARIOS: ..... (Est. Civil / Cónyuge / Hijos)

11-4-96

..... (Otros familiares)

Fecha	Documentos	078472 ANTECEDENTES A REGISTRAR
21.4.75	Doc. 656	Afiliado al Partido Comunista el 15.04.55 con el No. 04909. (Microfilm incautado a RODNEY ARISMENDI). Eval. B-2.(E).- 23/8/78-Se remitieron datos identificatorios por Mem.(A) No. 1443 (Corte Electoral).- (U)

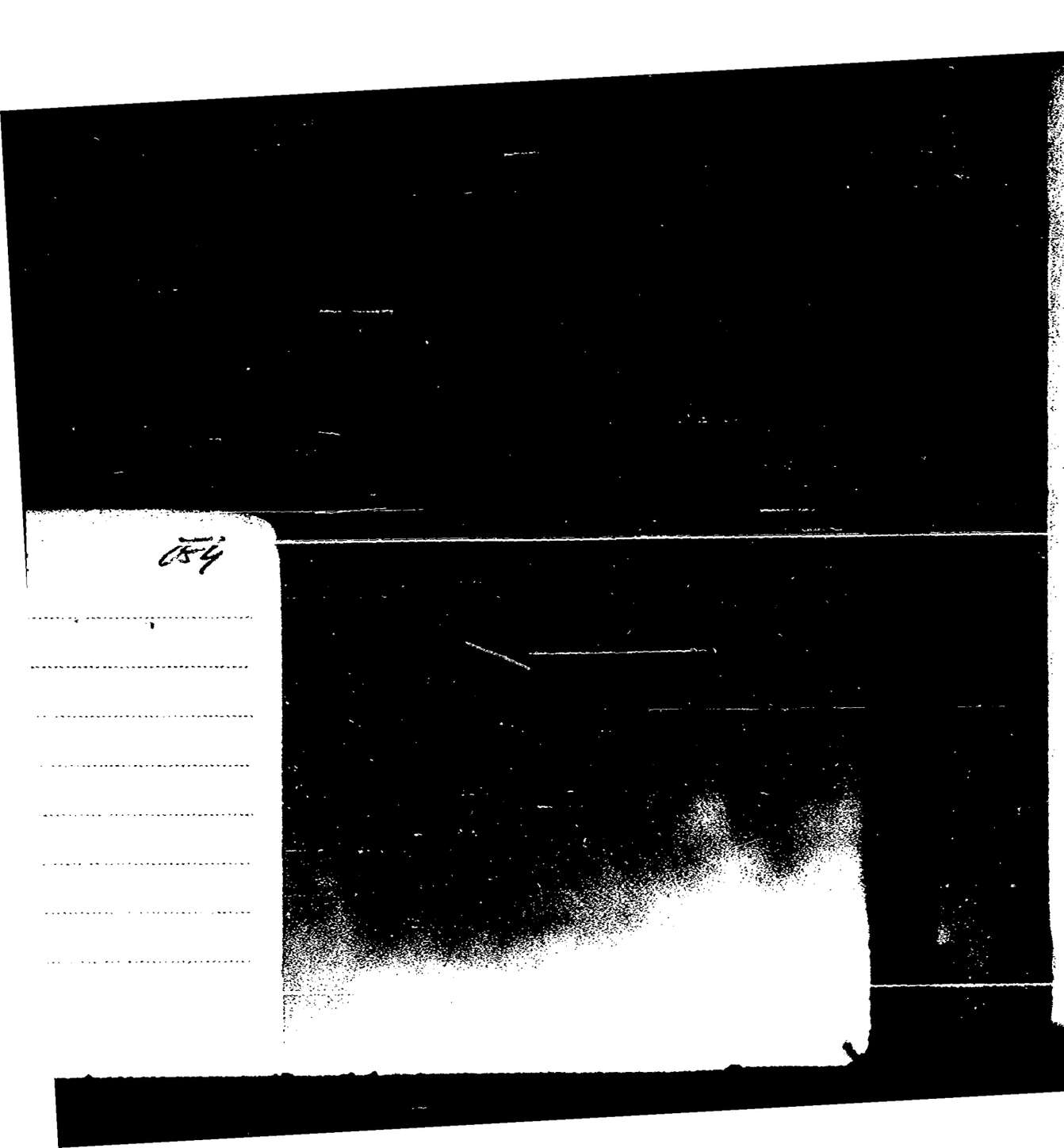

SERVICIO DE INFORMACION DE DEFENSA

Dep. 1

078473-6

Confeccionado el ...

V A R I O S

FOTO

Apellidos HERNANDEZ

Nombres Omar Alfredo

Fecha de Nacimiento 56 años(1975)

Lugar de Nacimiento Uruguay

Est. Civil Casado

Cred Cívica ..... Céd. Iden

Otros Documentos .....

Ocupación Empleado -Compañía Gra deana S.A.".

Padre .....

Madre .....

Domicilio Marsella 2719 Ap.1 Ciudad .....

Otros datos .....

6

Dep.

4.9.75

idad

l. de Fosforos Montevi-

FICHA COMPLEMENTARIA

DOCUMENTO		078473 ANTECEDENTES
Fecha	Origen	
3.6.75 PD. 07.00 a 07.00	981	27.5.75 -Detenido por presunta vinculación con "hurtos" que se vienen produciendo en la "Compañía General de Fosforos Montevideana S.A.", por lo que es conducido a dependencias de la DNII, donde viene siendo indagado.- (DL
7.6.75 PD. 07.00 a 07.00	1061	31.5.75 -Fue procesado y remitido a la carcel por así haberlo decretado el J.L.I. de 1er. T. al hallarse incurso en los delitos de: "Co-autoria de Hurto" y "Encubrimiento".- (DD) 23/8/78 - Se remitieron datos identificatorios por Mem.(A) No. 1443 (Corte Electoral).- (U)

078474-4

JUNTA DE COMANDANTES EN JEFE

S. I. D.

Dep. I Secc. I

Sub Secc. A/N

Ficha No. ..... Confec. .....

....
Apellidos Nombres

DOCUMENTOS: C/C. ..... **C/I.** .....
Serie No. No. Dpto.

OTROS DOC. .....
Pasaporte Lib. Enrol. etc.

NACIMIENTO: .....
Fecha Lugar

DOMICILIO: .....
Calle No. Teléf. Ciudad o Localidad

PROFESIÓN U OCUPACIÓN: .....

LUGAR: ..... **CARGO:** .....

IDEOLOGÍA POLÍTICA: ..... **CLASIFICACIÓN:** .....

DATOS COMPLEMENTARIOS .....
Est. Civil Conyuge Hijos

.....

FECHA	DOCUMENTOS	078474 ANTECEDENTES A REGISTRAR	B2

078475-1

PE

3/Marzo/72.

MINISTERIO DE DEFENSA NACIONAL
S. I. D.

Dep. 1 Sec. 1

Sub-Secc. A/N

Ficha Nº..... Confec.....

HERNANDEZ — Apellidos

Orfeo — Nombres

DOCUMENTOS: C/C..... Serie Nro. C/I..... Nro. Dpto.

OTROS DOC. ..... Pasaporte Lib. Enrol. etc.

NACIMIENTO: ..... Fecha Lugar

DOMICILIO: Rincón 438 Apto 27. 82302 — Calle Nro. Teléf. Ciudad o Localidad

PROFESION U OCUPACION: Abogado

LUGAR: UTE (1) CARGO: Jefe del Departamento Jurídico (2)

IDEOLOGIA POLITICA: ..... CLASIFICACION: .....

DATOS COMPLEMENTARIOS: ..... Est. Civil Cónyuge Hijos

..... Otros familiares

Fecha	Documentos	078475 ANTECEDENTES A REGISTRAR
15/2/72	D. 183.	Su nombre figura en un documento incautado a Elsa Dubra.. (BB).
1971.	L.9988.	Candidato como 3er.suplente del 2do.titular a la Cámara de Senadores,por el Dpto.de Montevideo,Canelones,Flores,Florida, Colonia,S.José,Soriano,Paysandú,R. egro,Durazno,Lavalleja, Tacuarembó,Rivera,C.Largo,Rocha,Maldonado,T. y Tres,Salte, Artigas,sub.leme "Frente del Pueblo".. (W) Candidato como 7º.titular a la Cámara de Representantes,por el Dpto.de Montevideo.. (W).
22.3.71	Doc.0571	[illegible]
		23/8/78- Se remitieron datos identificatorios por Mem.(A) No. 1443 (Corte Electoral).-(U)
		21/SET/978 - Se contestó por Mem.(A) Nº 3023/78 a ANTEL.(CC)
3.8.81	6576	--Ante el contrato establecido entre la Empresa Italiana GIE- SICOM- SACEEM y UTE, para la financiación de la 6ta. Unidad de UTE, se informa al causante que el contrato presenta una diferencia de precios; entre la fecha en que se firmó el mismo y la fecha de entrega de la o.r.; al ser interrogado manifestó: que no se tendrán en cuen

FECHA	DOCUMENTOS	HERANANDEZ Orfeo ANTECEDENTES A REGISTRAR 078475 153

ta las variaciones de precios, dándole la razón a UTE y diciendo que UTE tiene que cobrarle al contratista todas las diferencias de precios. Elevó todas estas opiniones en un informe al Director de UTE Cáp. Luis BENITEZ para que lo envíe a la Comisión encargada de la financiación de la 6ta. Unidad. Posteriormente se reune la Sala de Abogados de UTE no siendo sitado el causante ya que el Gerente Gral. considera que el informe elevado por el causante no tiene ninguna validez, aduciendo el Gerente Ing. MENDIOLA que el informe elevado por el Dr. BADO, Asesor Letrado, tiene más validez. Los Directores de UTE rechazan el informe del causante aduciendo varias razones políticas ya que el causante integró una lista del Frente Amplio.- Es de destacar que dicha información suge de un estudio llevado a cabo ante una denuncia sobre irregularidades en la realización deconvenios, contratos y créditos realizados por altos funcionarios del ente.- .- Eval: B-2.- (SV)./
Indica: (1) y (2)

6/2/84

11941 / 82 -POSE[illegible] EN EL CO.NA.E-
PAG. 2533 EVAL - -1.C(D) INDICA ( ) ( ) ( )

JUNTA DE COMANDANTES EN JEFE
S. I. D.

078476-9

V.

B1

Dep. I Secc. I

Sub Secc. A/N INDX

Ficha Nº ..... Confec. 3.2.82

FERNANDEZ LOPEZ — Oscar Ernesto
Apellidos — Nombres

DOCUMENTOS: C/C ..... C/I. 925.516-6
Serie — Nº — Nº — Dpto.

OTROS DOC. .....
Pasaporte — Lib. Enrol. — etc.

NACIMIENTO: 43 años en 1982 — Buenos Aires
Fecha — Lugar

DOMICILIO: Andalgalá 1421
Calle — Nº — Teléf. — Ciudad o Localidad

PROFESION U OCUPACION: Vendedor ambulante en 1982
Empleado

LUGAR: Estación de Servicio Texaco (Brito del Pino y Avda. Brasil) CARGO: en 1980

IDEOLOGIA POLITICA: ..... CLASIFICACION: .....

DATOS COMPLEMENTARIOS: .....
Est. Civil — Cónyuge — Hijos

Otros familiares

12985

Fecha	Documentos	078476 ANTECEDENTES A REGISTRAR	B2
29.6.82	16439/PD	-Según lo declarado por Julio Enrique RAMIREZ GONZALEZ, detenido por su actividad en el P.C. y a quién se le incautara una carta dirigida a "Camaradas del MLN", la cual se la entregaría al causante, apodado "pejerrey" se establece que el fin de la misma era solicitarle que lo integrara al MLN ya que en una oportunidad le manifestó haber realizado trabajos pagos para dicho Movimiento. No habiéndose concretado por no haberlo ubicado. Eval: A-1.(TT)	
29.6.82	16439/PD	-29.6.82.-En base de las declaraciones de RAMIREZ GONZALEZ quién manifestó que el causante mantenía contactos con integrantes del MLN, pudiendo conectarlo se concurre a su domicilio y al no encontrarse quedó citado por la D.I.I., quién posteriormente se presentó y al ser indagado en un primer momento negó dichas imputaciones, aceptando únicamente que en una oportunidad RAMIREZ le propuso integrar un grupo junto a una muchacha para celebrar charlas políticas, no llevándose nunca a cabo. Eval: A-1.(TT)	
[illegible]	[illegible]	[illegible]	
29.7.83	.....	- Se hizo Memo (A) No. 1665/983 para la P.N.N.(SS).-	

JUNTA DE COMANDANTES EN JEFE VARIOS

S. I. D.

078477-7

Dep. I Secc. I

Sub Secc. A/N

Ficha Nº ..... Confec. 17.1.82

[illegible] DEL BUFFA ..... Oscar Gabriel .....

Apellidos Nombres

DOCUMENTOS: C/C [illegible]31 ..... C/I. 25.[illegible].101 .....

Serie Nº Nº Dpto.

OTROS DOC. .....

Pasaporte Lib. Enrol. etc.

NACIMIENTO: 25.12.[illegible] Or. .....

Fecha Lugar

DOMICILIO: [illegible] s/n [illegible] .....

Calle Nº Telef. Ciudad o Localidad

PROFESION U OCUPACION: [illegible] .....

LUGAR: [illegible] ..... CARGO: [illegible] .....

IDEOLOGIA POLITICA: ..... CLASIFICACION: .....

DATOS COMPLEMENTARIOS: .....

Est. Civil Cónyuge Hijos

.....

Otros familiares

Fecha	Documentos	078477 ANTECEDENTES A REGISTRAR
12.03.82	D.12.564	Baja como funcionario de A.N.C.A.P. por renuncia para acogerse a los beneficios jubilatorios. Evaluación : A-1.- Indica ( ) ( ) ( ) (M) (VL)

JUNTA DE COMANDANTES EN JEFE

S. I. D.

078478-5

DEP. VI V SECC. 1

SUB SECC. A/N

FICHA Nº ..... CONFEC. 15/8/79

HERNANDEZ FARGAS — Apellidos

OSCAR MAURO — Nombres

DOCUMENTOS: C/C Nº A.U.A. 15009 (1) Dpto. C/I. C.I. 1.265.715 Serie Nº

OTROS DOC. ..... Pasaporte Li. Enrol. etc.

NACIMIENTO: 16de octubre de 1945 (2) Fecha — Montevideo Lugar

DOMICILIO: Milton 4623 Calle Nº Teléf. — Montevideo Ciudad o Localidad

PROFESION U OCUPACION: .....

LUGAR: Radio Fenix CX40 CXA21 CARGO: Locutor-Operador

IDEOLOGIA POLITICA: ..... CLASIFICACION: .....

DATOS COMPLEMENTARIOS: Casado (3) Est. Civil — Cónyuge — Hijos

..... Otros Datos Varios

-2-

FECHA	DOCUMENTOS	078478 ANTECEDENTES A REGISTRAR
JUN80	DNII	NO REGISTRA ANTECEDENTES.
21/4/82	D.13948	Indica datos filiatorios.- (FE)
16/9/82	19308	Figura en el 26º lugar de la lista BCI del Partido NACIONAL Agrupación PRUDENCIA PAZ y JUSTICIA Dpto. de MONTEVIDEO como candidato para integrar los Deliberantes Departamentales y Convenciones Nacionales en las elecciones internas de los PP.PP. del 28 de Noviembre de 1982. (PP.) Indica (1) al (5) -
18/x/82	—	Por Oficio Nº. 964/82 el S.I.D. comunica a la Corte Electoral, que de acuerdo a las disposiciones vigentes, no existen objeciones para que el causante integre la lista de referencia. (PP)

SERVICIO DE INTELIGENCIA

Div. I (Seguridad)

Sección

MINISTERIO DE DEFENSA NACIONAL
SERVICIO DE INFORMACIONES DE DEFENSA

M/F

Ficha N.º 078479-3

confeccionada el 12-V-1954.

I.U.C.

Apellidos HERNANDEZ ARROYO

Nombres Osvaldo Alberto Angel

Fecha de Nacimiento: 21-IX-1931.-

Lugar de Nacimiento: 1ra. Secc. de Colonia.-

Cred. Civ.: B.L.B. 11.361 Ced. Identidad:

Padre: Héctor Hernández

Madre: Lucila Arroyo.-

Domicilio: Ciudad:

Otros datos: (Documentos y señas personales)

FICHA COMPLEMENTARIA

Documento			078479 Antecedentes
N.°	Fecha	Origen	
Of.R.657	12-V-1954.	Bn.I.4.	- Ingresó como Soldado el 1-V-1954.-
Mem.420.	30-VI-1954.	J.P.M.	- 24-IV-1950, Hurto, Dirección de Investigaciones, Juzgado Letrado de Instrucc. y Correcc. de 1er. Turno.-
			- 17-VI-1950, Averiguación, Dirección de Investigaciones. Libertad.-
			- 25-XI-1950, Hurto, Dirección de Investigaciones Juzgado Letrado de Instrucc. y Correcc. de 1er. Turno.-
			- 23-VIII-1951, Apropiación Indebida, Dirección de Investigaciones, Juzgado Letrado de Instrucc y Correcc. de 1er. Turno.-
			- 24-VII-1952, Hurto, Secc. 1ra., Juzgado Letrado de Instrucc. y Correcc. de 1er. Turno.-

JUNTA DE COMANDANTES EN JEFE

S. I. D.

078480-1

Dep. I Secc. I

Sub Secc. A/N

Ficha No. ..... Confec. 21.4.83

..HERNANDEZ R.QUAIA.... ...Pablo.....
Apellidos Nombres

DOCUMENTOS: C/C. ..... **C/I.** .....
Serie No. No. Dpto.

OTROS DOC. .....
Pasaporte Lib. Enrol. etc.

NACIMIENTO: 4[illegible] (1972) Uruguay
Fecha Lugar

DOMICILIO: Soriano y Colón (1972) Colonia
Calle No. Teléf. Ciudad o Localidad

PROFESIÓN U OCUPACIÓN: .....

LUGAR: ..... **CARGO:** .....

IDEOLOGÍA POLÍTICA: ..... **CLASIFICACIÓN:** .....

DATOS COMPLEMENTARIOS [illegible]
Est. Civil Cónyuge Hijos

.....

FECHA	DOCUMENTOS	078480 ANTECEDENTES A REGISTRAR
21.4.83	25987/3	25.2.72 - En la fecha se establece que en un procedimiento llevado a cabo en la ciudad de Colonia se logra la captura de Jacinto Zanón LEGUISAMO y de Juan Carlos RODRIGUEZ ESCOBAR quien vendió armas a los sediciosos de procedencia brasileña. En las indagatorias realizadas surge que el causante le compró una Escopeta Cal24.-Eval:A-2 (00)
18.5.83	26250/83 Pág. 022.	- Acta de fecha 24.2.72, el causante es interrogado con respecto a su vinculación con el sedicioso Juan Carlos RODRIGUEZ ESCOBAR.- Eval: A-1.- (00).-

JUNTA DE COMANDANTES EN JEFE

S. I. D.

078481-9

DEP. I SECC. I

SUB SECC. XXX

FICHA Nº ..... CONFEC 2.6.82

[redacted] Apellidos

Pablo J. Nombres

DOCUMENTOS: C/C ..... Nº ..... Dpto. C/I. ..... Serie ..... Nº .....

OTROS DOC. ..... Pasaporte ..... Li. Enrol ..... etc.

NACIMIENTO: ..... Fecha ..... Lugar .....

DOMICILIO: ..... Calle ..... Nº ..... Teléf. ..... Ciudad o Localidad .....

PROFESION U OCUPACION: .....

LUGAR: ..... CARGO: .....

IDEOLOGIA POLITICA: ..... CLASIFICACION: .....

DATOS COMPLEMENTARIOS: ..... Est. Civil ..... Cónyuge ..... Hijos .....

..... Otros familiares .....

FECHA	DOCUMENTOS	078481 ANTECEDENTES A REGISTRAR
31.5.82	15435/PD	-29.5.82.- Se realizó una conferencia sobre "Las Malvinas y sus derivaciones históricas, Uruguay y el proceso de integración Latinoamericano" en la Iglesia Tierra Santa donde se puso a la venta su libro "Malvinas: la clave geopolítica". Eval:A-1.(TT)

VARIOS

21.06.82

Dep. I Secc. I

Sub Secc. A/N

Ficha Nº ..... Confec. .....

JUNTA DE COMANDANTES EN JEFE
S. I. D.

078482-7

HERNANDEZ GHISOLFO — Apellidos

Patricia Verónica — Nombres

DOCUMENTOS: C/C ..... Serie ..... Nº ..... C/I. ..... Nº ..... Dpto.

OTROS DOC. ..... Pasaporte ..... Lib. Enrol. ..... etc.

NACIMIENTO: ..... Fecha ..... Lugar

DOMICILIO: ..... Calle ..... Nº ..... Teléf. ..... Ciudad o Localidad

PROFESION U OCUPACION: .....

LUGAR: ..... CARGO: .....

IDEOLOGIA POLITICA: ..... CLASIFICACION: .....

DATOS COMPLEMENTARIOS: ..... Est. Civil ..... Cónyuge ..... Hijos

..... Otros familiares

Fecha	Documentos	078482 ANTECEDENTES A REGISTRAR	52
11.05.82	14.696	Autorizasele a expedir o renovar Pasaporte en el Consulado Uruguayo en Madrid-Espana.Evaluacion:A-1.Indica ( ) ( ) ( ) (VL) (GM) . (M)(LA).-	

MINISTERIO DE DEFENSA NACIONAL
S. I. D.

078483-S

Dep. I Secc. I
Sub - Secc. G
Ficha Nro. ..... Confec.

FERNANDEZ — Apellidos
PAULINO — Nombres

DOCUMENTOS: C/C ..... Serie ..... Nro. C/I. ..... Nro. ..... Dpto.

OTROS DOC. ..... Pasaporte ..... Lib. Enrol. ..... etc.

NACIMIENTO: ..... Fecha ..... Lugar

DOMICILIO: Paso de la Arena 2215 — Calle — Nro. — Teléf. — Ciudad o Localidad

PROFESION U OCUPACION: .....

LUGAR: ..... CARGO: .....

IDEOLOGIA POLITICA: ..... CLASIFICACION: .....

DATOS COMPLEMENTARIOS: ..... Est. Civil ..... Conyuge

Fecha	Documentos	078483 ANTECEDENTES A REGISTRAR
13.5.75	842 V.A-1.	Integrante del Consejo Directivo del Sindicato de Papeleros y Cartoneros del Uruguay.(*).-

...ha confeccionada en 1972.(AA)

MINISTERIO DE DEFENSA NACIONAL

S.I.D. 078484-3

Ficha unificada el 30/7/...

E

Den. ... Secc I

N

Fec. .....

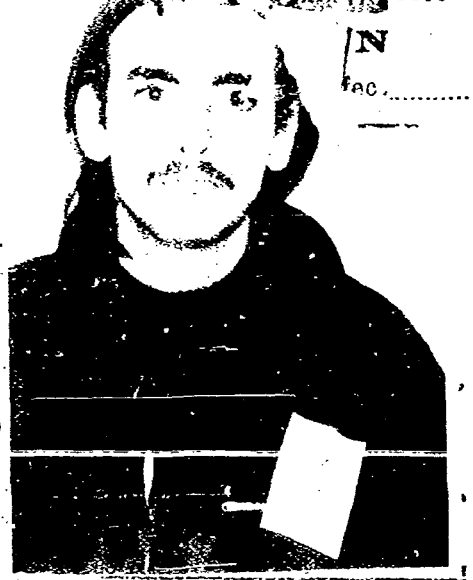

GRAÑA DEBUT ... (14) Jean Francois

Apellidos Nombres

DOCUMENTOS: C/C C.A.A 31.235 C/I 1.248.871 (1)

Serie (6) N.o N.o Dpto.

OTROS DOC. .....

Pasaporte Lib etc.

NACIMIENTO 20 años(1972). (3) Uruguay (6) 14/8/51 (9)

Fecha Lugar

México 2930 Cap.Rep.Argentina (10)

DOMICILIO: Agraciada Nº 2028 Agraciada 2820 (4) (12)

Calle N.o Teléf. Ciudad o Localidad

Gral.Flores No.2212 (7) (14)

PROFESION U OCUPACION: Est. Medicina. Empleado (11)

LUGAR: Limpioluz (12) CARGO: .....

IDEOLOGIA POLITICA ..... CLASIFICACION 13650

DATOS COMPLEMENTARIOS Soltero. (5)

Hijo de Guillermo y Jacqueline (13) Est. Civil Conyuge Hijos

1m.70.-complexión delgada,ojos y cabellos castaños.- (8) (17)

Otros familiares

-102

Fecha	Documentos	078484 ANTECEDENTES A REGISTRAR
11-1-72	151	Fué detenido el día 11de Enero y fué procesado el 13/2/72. Al detenido en su domicilio se le encautó el documento F.M. 2377 con el ssllo perteneciente a la Escuela Militar, el documento tenía adentro el nombre del Tte.PISCIOTTANO.-
14.III.72	J.P.M.	-Es liberado del Penal de Punta Carretas en la fecha.Es conducido al 4to. piso de Cárcel Central.-(J).-
10.I.972	J.P.M.	-Indica del (1) al (5).-(J).
18/5/72	No. 19	"CUESTION" Fue internado bajo el regimen de las Medidas Prontas de Seguridad y un grupo de Abogados solicitó el recurso de HABEAS CORPUS para su persona.-(EE)
Abril/72	J.P.M.P.M. 928.	-Continúa internado por estar comprendida en el régimen de las "MEDIDAS DE ESTADO DE GUERRA".-(J).-
12.1.72	[illegible]	Fueron detenidos en la intersección de Carlos Ma. Ramirez y Chile, que portaba conjuntamente con Laura Haydée Anzaloni Santori un bulto comprobándose que eran botellas de liquido inflamable prontas para ser lanzadas, [illegible] que le fueron entregadas en la iglesia de sita en Carlos Ma. Ramirez y Chile para ser dejadas a [illegible] 9 cuadras.(DD).-
12.1.72	2143	Se le tipificó el delito de "Tenencia de explosivos" (OQ)
7/XI/1972	[illegible] J.P.M.(Sr.8)	-Fué dejado en libertad, el que se encontraba detenido en aplicación del art. 11 de la Constitución (Suspensión de la seguridad individual).-([illegible])
8/6/74	1396	Figura en una nómina de detenidos en el procedimiento realizado en la calle México 2936 el 2/6/74 en la ciudad de [illegible] Tramita radicación.Ingresó el 18/2/74.Fue puesto en libertad el 12/6/74.(VV) Indica (1) al [illegible]

078484 [illegible]

FECHA	DOCUMENTOS	ANTECEDENTES A REGISTRAR
1972	3456	-Detenido el 12,1,72 por el delito de "TENENCIA DE EXPLOSIVOS".- Recuperó su libertad el 14/3,72.-(DE)
13.10.72	3705	- Se encuentra detenido.-(II) [illegible].A-2 ([illegible])
[illegible].74	[illegible]	-Se requiere su captura por actuar bajo el régimen de "L.V." no habiendo presentado en los plazos y lugares que la misma estipula. (Indice 6 al 1?) (CO)
20.3.66	366	-Una persona [illegible] en Bs.As. que se [illegible] como "[illegible] RITA", estableció contacto con una persona identificada como "[illegible]" [illegible]. En dicha carta, "[illegible]" le solicita [illegible] Publicos [illegible] pueblo [illegible] de alojamiento para que [illegible]. ([illegible]) ([illegible])
[illegible]	[illegible]	[illegible] ([illegible]) ([illegible])
[illegible]		[illegible] ([illegible]) ([illegible])
11/84	[illegible] PAG. 2406	[illegible]

FECHA	DOCUMENTOS	GRAÑA DEBUT 070484 ANTECEDENTES A REGISTRAR Jean François
4.11.81	9229	- Se establece que el causante pertenece al P.V.P..- (AVal.A-2) (CC)
6.4.83	25145/756	- Indica Ref. a Doc.2140/72 - 151/72 - 4156/72 - 1225/74 - 1396/74 - 366/76 - 6268/81, aportando la siguiente información: 1971/76: En información referente al P.V.P., obtenida por el Dpto.III/SID en dicho período, se establece que era responsable de un grupo integrado por MIGUEL ANGEL CAMACHO FARIAS, BORIS SMITH TCHIE-RZ-TAL [illegible], HECTOR ALFREDO DIAZ VIDAL y OSCAR RAUL PEREZ VARGAS.- Entre estos años, realizó un viaje a Europa.- Integra el "CLAUSTRO Z" del P.V.P. identificándose con el Nº 29 dentro del mismo, teniendo dicho Claustro el cometido de fijar los lineamientos del Movimiento en todos sus órdenes.- 1979: [illegible]

FECHA	DOCUMENTOS	GRAÑA DEBUT ANTECEDENTES A REGISTRAR 078484 Jean Francois
		TO SOBA FERNANDEZ. Realizó un viaje a Suecia. Ago.75: se lemmenciona como compañero de MARTA ALICIA ALFONSO VIEYTES. Realizó un viaje a Francia. Eval.A-2. (KE)
19.5.83	18347/82 pag.40	1.9.82: Figura en una relación de personas refugiadas o asiladas en Argentina a partir de 1974. Desembarcó en Holanda el 5.9.75. Eval.A-2. (Q)
19.5.83	24737/83	3.3.83: Figura en una relación de personas refugiadas en Brasil al amparo de ACNUR. Viajó a Francia. Eval.A-2. (Q)
12.4.83	25365/ 489	Indica Idem. Documentos anteriores. Eval. A-2. (TL)
9.9.8[illegible]	[illegible]769/8, 62, 81	1971/1978: en información referente al "O.P.R. 3[illegible]", obtenida por el Dpto. III/SID, en éste período, establece: Requerido No. 858. Eval.A-2. Aporta [illegible]

FECHA	DOCUMENTOS	078484 ANTECEDENTES A REGISTRAR
19.3.84	33007/75	Por Oficio Nº18/84 de fecha 12/3/84 del S.T.M. se establece que la requisitoria que pesa sobre el causante fue solicitada por el J.L.I. 2º.Turno.-Evul:A-1(AD)

FSLN

078485-0

JUNTA DE COMANDANTES EN JEFE

S. I. D.

DEP. I SECC. I

SUB SECC. A/N

FICHA Nº ..... CONFEC 1/6/82

HERNANDEZ AMARAS — Apellidos

Pedro — Nombres

DOCUMENTOS: C/C BNA 29002 — Nº / Dpto. C/I. ..... — Serie / Nº

OTROS DOC. ..... — Pasaporte / Li. Enrol / etc.

NACIMIENTO: ..... — Fecha / Lugar

DOMICILIO: ..... — Calle / Nº / Teléf. / Ciudad o Localidad

PROFESION U OCUPACION: .....

LUGAR: ..... CARGO: .....

IDEOLOGIA POLITICA: ..... CLASIFICACION: .....

DATOS COMPLEMENTARIOS: ..... — Est. Civil / Cónyuge / Hijos

..... — Otros familiares

F2

FECHA	DOCUMENTOS	078485 ANTECEDENTES A REGISTRAR
7/XI/78	D. 1513	Delegado de Mesa en las elecciones del año 1971, por el Frente Amplio, circuitos 1924, 1925 y 1926 por el Depto. de Montevideo EVALUACION : A - 1 (MS)
1/6/82	-------	Se contestó Memo. (A) Nº 1096/982 para el E.M.G.A. (MS)

F3

078485

JUNTA DE COMANDANTES EN JEFE

S. I. D.

Dep. I Secc. I

Sub Secc. A/N

Ficha Nro. ..... Confec. 31-3-79

HERNANDEZ AMOROS ..... Pedro .....
Apellidos Nombres

DOCUMENTOS: C/C BUA-29002 ..... C/I. .....
Serie Nro. Nro. Dpto.

OTROS DOC. .....
Pasaporte Lib. Enrol. etc.

NACIMIENTO: .....
Fecha Lugar

DOMICILIO: .....
Calle Nro. Teléf. Ciudad o Localidad

PROFESION U OCUPACION: .....

LUGAR: ..... CARGO: .....

IDEOLOGIA POLITICA: ..... CLASIFICACION: .....

DATOS COMPLEMENTARIOS: .....
Est. Civil ~~111497~~ Cónyuge Hijos

.....
Otros familiares

54

Fecha	Documentos	078485 ANTECEDENTES A REGISTRAR
7-11-78	1513	- Delegado de Mesa por las listas : no presentó , en las elecciones nacionales del año 1971, por el Departamento de Montevideo . Circuito No. 1924- 1925-1926. (INFORME CORTE ELECTORAL).- (Pág.N° 0323).
8.5.981	- - - -	Se contestó en Memo.(A) N°702/81 a la D.E.IV./(PP).-

078486-8

SERVICIO DE INFORMACION DE DEFENSA

Dep. 1

V A R I O S

Confeccionado el 15/12/77

FOTO

Apellidos HERNANDEZ MIRANDA

Nombres Pedro

Fecha de Nacimiento

Lugar de Nacimiento

Est. Civil

Cred. Cívica ..... Céd. Identidad

Otros Documentos

Ocupación

Padre

Madre

Domicilio ..... Ciudad

Otros datos:

FICHA COMPLEMENTARIA

DOCUMENTO		078486 ANTECEDENTES
Fecha	Origen	
31/10/77	Doc. Nº 113/ Univ. de la rep.-	Figura en una relación de sumarios realizados por la Universidad de la República en la Facultad de Odontología por irregularidades administrativas, recomendándose una suspensión de 20 días, según consta en el expediente Nº 3496/76 de la Universidad, el cual finalizó al 30/9/77. No lleva evaluación. (C).-
8.5.81	- - - - -	-Se cont.en Memo.(A)Nº702/81 a la D.E.IV.-(PP).-

SERVICIO DE INFORMACION
DE DEFENSA
Dep. 1

070487-6

Confeccionado el 5.5.73

VARIOS

FOTO

Apellidos HERNANDEZ FROZERI

Nombres Pedro Carlos

Fecha de Nacimiento 32 años

Lugar de Nacimiento Oriental

Est. Civil Soltero

Cred Cívica ..... Céd. Identidad .....

Otros Documentos .....

Ocupación .....

Padre .....

Madre .....

Domicilio [illegible] Ciudad

Otros datos .....

052

FICHA COMPLEMENTARIA

DOCUMENTO		07848 / ANTECEDENTES
Fecha	Origen	
27.11.72	Doc.4248 JPM (PD) Nral.4	Fue detenido junto a:SAN ROCHO Teresita y RODRIGUEZ Enrique en momentos en que surtían de nafta el vehículo matr.274-340 que momentos antes habían hurtado a su propietario en las calles Orinoco y Michigan y con el cuál habían efectuado una rapiña en una farmacia. En su domicilio se halló un revólver Cal.38 largo cuya procedencia se ignora.- (OO)
8.5.981	- - - - - -	-Se cont.en Memo.(A) Nº 702/81 a la D.E.IV.-(PP).-

078488-4

JUNTA DE COMANDANTES EN JEFE

S. I. D.

DEP. I SECC. I

SUB SECC. A/N

FICHA Nº ..... CONFEC 1/6/82

HERNANDEZ — Apellidos

Pedro Leonel — Nombres

DOCUMENTOS: C/C CGA 8049 — Nº / Dpto. — C/I. ..... — Serie / Nº

OTROS DOC. ..... — Pasaporte / Lib. Enrol / etc.

NACIMIENTO: ..... — Fecha / Lugar

DOMICILIO: ..... — Calle / Nº / Teléf. / Ciudad o Localidad

PROFESION U OCUPACION: .....

LUGAR: ..... CARGO: .....

IDEOLOGIA POLITICA: ..... CLASIFICACION: .....

DATOS COMPLEMENTARIOS: ..... — Est. Civil / Cónyuge / Hijos

..... — Otros familiares

B1

078488-4

JUNTA DE COMANDANTES EN JEFE

S. I. D.

DEP. I SECC. I

SUB SECC. A/N

FICHA Nº ..... CONFEC 1/6/82

HERNANDEZ — Apellidos

Pedro Leonel — Nombres

DOCUMENTOS: C/C CGA 8049 — Nº / Dpto. — C/I. ..... — Serie / Nº

OTROS DOC. ..... — Pasaporte / Li. Enrol / etc.

NACIMIENTO: ..... — Fecha / Lugar

DOMICILIO: ..... — Calle / Nº / Teléf. / Ciudad o Localidad

PROFESION U OCUPACION: .....

LUGAR: ..... CARGO: .....

IDEOLOGIA POLITICA: ..... CLASIFICACION: .....

DATOS COMPLEMENTARIOS: ..... — Est. Civil / Cónyuge / Hijos

..... — Otros familiares

52

FECHA	DOCUMENTOS	ANTECEDENTES A REGISTRAR
		078488
29/VI/78	D. 0748	Delegado de Mesa en las elecciones del año 1966 por Partidos de Izquierda, listas 90 y 190, circuitos 16. 17, 18, 19 y 20 por el Departamento de Canelones.(MS) EVAL : A - 1
16/III/79	D.0354	Delegado de Mesa en las elecciones del año 1971 por el Frente Amplio, listas 777, 1777, 11811, 4190, 4191, 90, 190, 1001, 2001, 9988, 988, 808, 1808, circuito 10 por el Departamento de Canelones. EVAL. : A - 1 (MS)
1/6/82	-------	Se contestó Memo. (A) Nº 1096/982 para el E.M.G.A.(MS)

CION

078489-2

Confeccionado el 18.6.73

Apellidos HERNANDEZ RODRIGUEZ

Nombres Pedro Lubinton

Fecha de Nacimiento 35 años en 1973

Lugar de Nacimiento

Est. Civil Casado

Ced. Cívica Cód. Identidad 51.950

Otros Documentos

Ocupación Camionero de la Intendencia de Paysandú.

José María

Natividad.

Calle No.5. y Colon Paysandú

Esposa. Gladys TURIÑO

HIJOS. Stella Mabel y Pablo Daniel

FICHA COMPLEMENTARIA

152

DOCUMENTO		078489 ANTECEDENTES
FECHA	ORIGEN	
8.5.1973	D. 1189 P.P.I. R.M.3.	Fue detenido el 28/4/1973 en la ciudad de Paysandú por pr suntas vinculación con actividades subversivas.(CC)-
6.VI.73	Doc.1220	- Aprovechando que era chofer de un camión de la Intendenci de Paysandú efectuaba fletes para terceros en su beneficio Esta tarea la realizaba autorizado por CARRASINO.Canjeo cu biertas del camión que él trabajaba para su vehículo parti cular.Fue procesado por "PECULADO" y ABUSO DE FUNCIONES". (SS)-
20.VI.73	Doc.4598	- CARACTER,normal; PELIGROSIDAD, Poca; COLABORACION Media CONDUCTA Regular; SEGURIDAD NECESARIA Normal AISLAMIENTO NECESARIO Normal.-Posteriormente de ser detenido se con- probo su desvinculación con actividades subversivas,sien do procesado por ilícitos económicos.-(SS)-
8/5/81	- - - - -	Se contestó en Memo.(A) Nº702/81 a la D.I.I.V.-(SS).-

VARIOS

731

JUNTA DE COMANDANTES EN JEFE

S. I. D.

078490-0

26.11.82.

Dep. I — Secc. I

Sub. Secc. A/N

Ficha N.° .... Confec. ....

HERNANDEZ SOLER (Apellidos) — Pedro Norberto. (Nombres)

DOCUMENTOS: C/C DAA 32.748. (1) (Serie / N.°) — C/I. 2.000.627. (2) (N.° / Dpto.)

OTROS DOC. .... (Pasaporte) .... (Lib. Enrol.) .... (etc.)

NACIMIENTO: 26.12.56. (Fecha) — Colonia. (Lugar)

DOMICILIO: [illegible] 27 A. Chalet Alpina. Las Delicias. (Maldonado.) (3) (Calle / N.° / Teléf. / Ciudad o Localidad)

PROFESION U OCUPACION: Ex. Funcionario Policial. Estudiante. (4)

LUGAR: .... CARGO: ....

IDEOLOGIA POLITICA: .... CLASIFICACION: ....

DATOS COMPLEMENTARIOS: Casado. (Est. Civil) .... (Cónyuge) .... (Hijos)

[illegible] de Norberto e [illegible].

.... (Otros familiares)

[illegible]

Fecha	Documentos	078490 ANTECEDENTES A REGISTRAR
20.9.82	D-19566 RE.19175	-1/II/975 - Se establece que en la fecha ingresó al Instituto Policial, habiendo prestado servicios en la Seccional 6ta. y 2da. y 1ra. Secciones Policiales. Estaría radicado o residiendo en Paraguay. Habría manifestado a allegados en una visita al País haber sido adicto a drogas y abandonado prematuramente el vicio por ocasionarle las mismas, impulsos de violencia. A fines de 1979 y en una visita a familiares el mismo habría manifestado que Paraguay era campo propicio para el tráfico de drogas y contrabando de relojesque transportarían en los brazos.-
		25.11.76 - Siendo funcionario Policial con el grado de Agente de 1ra. y prestando servicios en la Seccional 1ra. fue detenido por ser autor de un hurto en el Club Colegiales de la Ciudad de Rosario, en esa oportunidad le fue incautado un arma de fuego (revolver), calibre 22, que portara durante el hurto. Fue sometido a la Justicia Letrada de 1ra. Instancia de Rosario. Al momento de su detención [illegible] que entre sus pares estaba el [illegible] el "[illegible]" [illegible] de esa ciudad, y que [illegible] compañero [illegible] resistencia [illegible] propuesto. Con [illegible]

HERNANDEZ SOLER, Pedro Norberto

FECHA	DOCUMENTOS	078490 ANTECEDENTES A REGISTRAR	53
	...//	en la Ciudad de Montevideo, trabajando en un bar nocturno concurrido por amorales. El mismo sería de nombre SHERLOK y estaría ubicado en Mercedes Nº 919. De allí pasó a trabajar en Punta del Este, desconociendose el lugar, pero se tiene informes no confirmados de que lo habría hecho en un Centro Nocturno.- EVALUACION: B - 2 (PP).-	
15/9/982	D-19175	Figura en el 5º lugar de la lista 046 del Partido Colorado Agrupación Unión Bat. Radical por Nueva Constitución y Leyes Democráticas Dpto. de Montevideo como candidato para integrar los Deliberantes Departamentales y Convenciones Nacionales en las Elecciones internas de los PP.PP. del 28 de Noviembre de 1982. (Pp) Indica (1) al (4).	
16/X/82	- - - -	Por Oficio Nº. 958/82 el S.I.D. comunica a la Corte Electoral, que de acuerdo a las disposiciones vigentes, no existen objeciones para que el causante integre la lista de referencia. (Pp)	

Ficha Confec, el 14/IV/970

MINISTERIO DE DEFENSA NACIONAL

S. I. D.

078491-8

Dep. I Secc. I

Sub-Secc. **A/N**

Ficha N.o..... Confec.....

HERNANDEZ — Apellidos

Plácido Alcaire — Nombres

DOCUMENTOS: C/C ..... Serie ..... N.o C/I ..... N.o ..... Dpto.

OTROS DOC. ..... Pasaporte ..... Lib. Enrol. ..... etc.

NACIMIENTO ..... Fecha ..... Lugar

DOMICILIO: Juan J. Quesada — Calle — 3608 — N.o — Teléf. — Montevideo — Ciudad o Localidad

PROFESION U OCUPACION: Funcionario de EHU. ©

LUGAR: ..... CARGO: .....

IDEOLOGIA POLITICA Comunista (?) CLASIFICACION [illegible]

DATOS COMPLEMENTARIOS ..... Est. Civil ..... Conyuge ..... Hijos

~~1-1-48~~

..... otros familiares

Fecha	Documentos	078491 ANTECEDENTES A REGISTRAR
XII/1963	Pub.MONDEL 182	-Citado en página 12.- ①.②.③
III/963	Pub.MONDEL 173	-Citado en página 4.-

JUNTA DE COMANDANTES EN JEFE 0 7 6 4 9 2-6

S. I. D.

Dep. I Secc. I

Sub Secc. A/N

Ficha Nº ..... Confec. .....

..... R. .....

Apellidos Nombres

DOCUMENTOS: C/C ..... C/I. .....

Serie Nº Nº Dpto.

OTROS DOC. .....

Pasaporte Lib. Enrol. etc.

NACIMIENTO: .....

Fecha Lugar

DOMICILIO: .....

Calle Nº Teléf. Ciudad o Localidad

PROFESION U OCUPACION: .....

LUGAR: ..... CARGO: .....

IDEOLOGIA POLITICA: ..... CLASIFICACION: .....

DATOS COMPLEMENTARIOS: .....

Cónyuge Est. Civil Hijos

~~1-1-99~~

Otros familiares

Fecha	Documentos	078492 ANTECEDENTES A REGISTRAR
CHCP Nro. 116/80 INGRESO-I.M.C.L. SECCIONAL 15a.-		--Se contestó dicha Constancia S/A. a nombre de FERNANDEZ NUÑEZ, Remón Amir.- DATOS DE D.N.I.I: Presentó a Atilio ETCHEVAR MACHADO, para su afiliación al P.C.U., y con Ana Esther VALDEZ a Elena GARCIA de PEREZ, según material incautado por CCOA en Feb/76 "Operación Morgan".(HF).-

11 ENE. 1975 [illegible]

MINISTERIO DE DEFENSA NACIONAL 078493-4

S. I. D.

Dep. I Secc, I

Sub - Secc. G

Ficha Nro. _____ Confec. _____

HERNANDEZ R.

Apellidos Nombres

DOCUMENTOS: C/C. _____ C/I. _____

Serie Nro. Nro. Dpto.

OTROS DOC. _____

Pasaporte Lib. Enrol. etc.

NACIMIENTO: _____

Fecha Lugar

DOMICILIO: _____

Calle Nro. Teléf. Ciudad o Localidad

PROFESION U OCUPACION: Empleado

LUGAR: [illegible] CARGO: _____

IDEOLOGIA POLITICA: _____ CLASIFICACION: [illegible]

DATOS COMPLEMENTARIOS: _____

Est. Civil Conyuge Hijos

_____

Otros familiares

Fecha	Documentos	078493 ANTECEDENTES A REGISTRAR
30.4.74	1167	-Esta persona se reuniria en dicha fca. junto a un tal José Cornejo y un tal Ricardo.-(G)(Ev. F6)

F1

JUNTA DE COMANDANTES EN JEFE 078494-2

S. I. D.

Dep. I Secc. I

Sub Secc. A/N

Ficha Nº ..... Confec. .....

HERNANDEZ — Apellidos

RAFAEL — Nombres

DOCUMENTOS: C/C ..... Serie ..... Nº ..... C/I. ..... Nº ..... Dpto.

OTROS DOC. ..... Pasaporte ..... Lib. Enrol. ..... etc.

NACIMIENTO: 21 años — Fecha ..... Lugar .....

DOMICILIO: Capitan Lacoste Nº 4359 — Calle ..... Nº ..... Teléf. ..... Ciudad o Localidad .....

PROFESION U OCUPACION: Obrero COMPTE

LUGAR: ..... CARGO: .....

IDEOLOGIA POLITICA: ..... CLASIFICACION: .....

DATOS COMPLEMENTARIOS: ..... Cónyuge ..... Est. Civil ..... Hijos .....

[illegible]

..... Otros Auxiliares

Fecha	Documentos	078494 ANTECEDENTES A REGISTRAR
19/2/79	0274	-Afiliado al Partido Comunista con el N°32710.- el 15/7/68.- (O.C.O.A).- (MM).-
	26/6/81	Se contestó Memo N° 1104/81 para el Dpto III (P.C.E.) (MM)
	16/3/83	Se hizo fotocopia para la sección Analistas.-

JUNTA DE COMANDANTES EN JEFE 078494

S. I. D.

Dep. I Secc. I

Sub Secc. A/N

Ficha N.° ..... Confec. 11.8.83

HERNANDEZ — Apellidos

RAFAEL — Nombres

DOCUMENTOS: C/C. ..... Serie ..... N.° ..... C/I. ..... N.° ..... Dpto. .....

OTROS DOC. ..... Pasaporte ..... Lib. Enrol. ..... etc

NACIMIENTO: 21 años en 1960 — Fecha ..... lugar .....

DOMICILIO: Cap. Lacoste 4359 — Calle ..... N.° ..... Teléf. ..... Ciudad o Localidad .....

PROFESION U OCUPACION: Obrero - COMPUE (en 1968)

LUGAR: ..... CARGO: .....

IDEOLOGIA POLITICA: ..... CLASIFICACION: .....

DATOS COMPLEMENTARIOS: ..... Est. Civil ..... Cónyuge ..... Hijos .....

..... Otros Familiares

Fecha	Documentos	078494 ANTECEDENTES A REGISTRAR	56
19.2.79	Doc.274	-25.07.968: Afiliado al P.Comunista con el Nº32.710, según documentación incautada por OCOA en Febrero de 1976.- EVALUACION:A-1.-(i).-	
	11.8.83	Memo(A)1773/83 para el C-2 ESMACO.-(i).-	

JUNTA DE COMANDANTES EN JEFE 078495-9

S. I. D.

Dep. I — Secc. I

Sub Secc. A/Nº

Ficha Nº ..... Confec. 16.6.81

HERNANDEZ — Ramiro Miguel

Apellidos — Nombres

DOCUMENTOS: C/C ..... C/I. .....

Serie — Nº — Nº — Dpto.

OTROS DOC. .....

Pasaporte — Lib. Enrol. — etc.

NACIMIENTO: Español 56 años (197[illegible])

Fecha — Lugar

DOMICILIO: [illegible]ar, J. Batlle y Ordoñez 3774

Calle — Nº — Teléf. — Ciudad o Localidad

PROFESION U OCUPACION: Conductor (propietario)

LUGAR: [illegible] CARGO: .....

IDEOLOGIA POLITICA: ..... CLASIFICACION: .....

DATOS COMPLEMENTARIOS: [illegible]

Est. Civil — Cónyuge — Hijos

[illegible]

Otros familiares

Fecha	Documentos	078495 ANTECEDENTES A REGISTRAR
29.10.79 F.D.294	1531	-29.10.79-Fue detenido en el día de ayer por personal de la Sec. Inv. al haber sido denunciado en dicha oficina por otro conductor de C.U.T.C.S.A., ya que lo había insultado, apelándolo de "Carnero" Una vez en la DNII, tanto el denunciante Eliseo [illegible], como el reusante y dos testigos se llegó a la conclusión que la discusión fue por problemas de momento, ajenos totalmente a la situación [illegible] que se viene investigando en CUTCSA. Por disposición del Juez Ldo. de Instrucción de 5to. Turno, recuperó su libertad.(N).-

MINISTERIO DE DEFENSA NACIONAL 078496-F

S. I. D.

Dep. I Secc. I

Sub Secc. A/N

Ficha Nro. ..... Confec. .....

HERNANDEZ — Apellidos

Ramón — Nombres

DOCUMENTOS: C/C ..... Serie ..... Nro. C/I. ..... Nro. ..... Dpto.

OTROS DOC. ..... Pasaporte ..... Lib. Enrol. ..... etc.

NACIMIENTO: ..... Fecha ..... Lugar

DOMICILIO: (Montevideo) (1958) — Calle — Nro. — Teléf. — Ciudad o Localidad

PROFESION U OCUPACION: Ferroviario

LUGAR: ..... CARGO: .....

IDEOLOGIA POLITICA: Comunista CLASIFICACION: .....

DATOS COMPLEMENTARIOS: ..... Est. Civil ..... Cónyuge ..... Hijos

(4501)

..... Otros familiares

F12

Fecha	Documentos	078496 ANTECEDENTES A REGISTRAR
21.4.75	Doc.656	Afiliado al Partido Comunista el 12.04.58 con el No. 06659. (Microfilm incautado a RODNEY ARISMENDI) . Eval. B-2. (E).-
12.12.77	D.1335	-Indica doc. anterior.- (U) .
14/IV/78	- - - -	Se contestó en Memo.(A) No. 471/78 para la ESMEDENA.(P).-
7/3/84 C.H.C.P.No. 5534/83 INGRESO DE CANELONES.- R.E. 84 01362/84		ANTECEDENTES REGISTRADOS EN LA D.I.I..- - Indica Idem a Doc. 656/75.- - Idem a Doc.656/75, según material incautado por OCOA en Feb/76, "Operación Morgan".-(RJ)

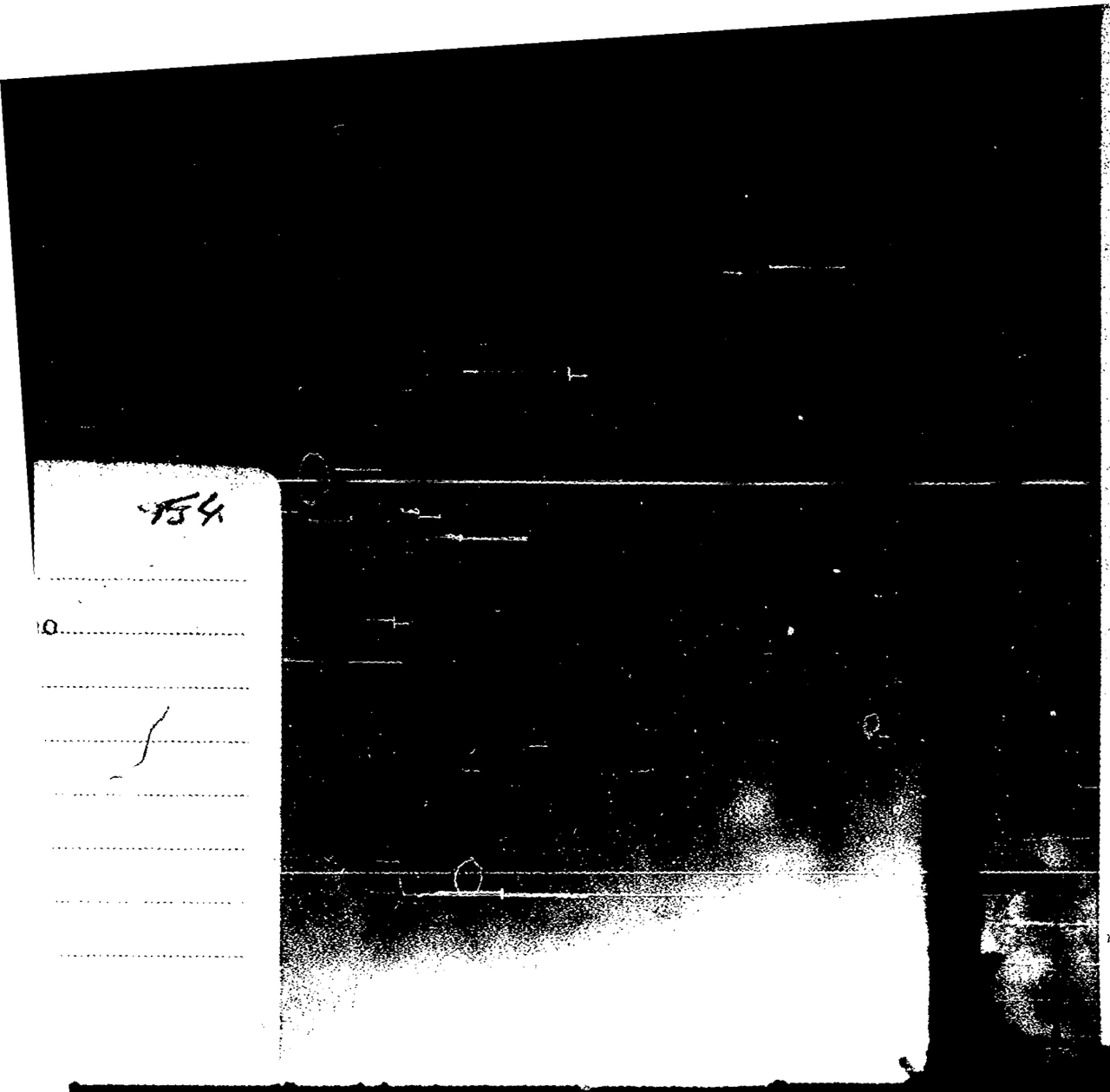

154

JUNTA COMANDANTES EN JEFE
Dep. 1

078497-5

Confeccionado el 1

V A R I O S

FOTO

Apellidos HERNANDEZ

Nombres Ramón

Fecha de Nacimiento

Lugar de Nacimiento

Est. Civil

Cred Cívica ..... Céd. Identidc

Otros Documentos

Ocupación Chofer de VIALCO.

Padre

Madre

Domicilio ..... Ciudad

Otros datos

56

IMP. (

B1

OCT. 197[illegible]

id

B2

FICHA COMPLEMENTARIA

DOCUMENTO		078497 ANTECEDENTES
Fecha	Origen	
9.10.76 PEI 560/976 de	Doc.1300 Dpto.II del EME.	- Figura en una relación de personas que concurrieron al velatorio y sepelio del sedicioso José Eduardo ARTIGAS SILVEIRA, realizado en la ciudad de Durazno el 11.6.76.- (SS)- EVAL: A - 1.
		13.2.78-Se contestó por MEMO(A)Nº 3932/77 para el Dpto. C-2/Es.Na.Co.-qq-.
14/IV/78	- - - -	Se contestó en Memo. (A) No. 471/78 para la ESEDENA (P[illegible]).-
	13.11.78	Se contestó por MEM(A) Nº.2620/78 Dpto.C-2/ESNACO.Y

078498-3

MINISTERIO DE DEFENSA NACIONAL

S. I. D.

Dep. I Secc. I

Sub Secc. A/N

Ficha Nro. ..... Confec. .....

HERNANDEZ VAZQUEZ — Ramón

Apellidos — Nombres

DOCUMENTOS: C/C BNB 13160 C/I. .....

Serie Nro. Nro. Dpto.

OTROS DOC. .....

Pasaporte Lib. Enrol. etc.

NACIMIENTO: 30 años (1961) .....

Fecha Lugar

DOMICILIO: Ctám. Pérez No. 8 . Las Piedras. Leyendra Patria y 18 de Mayo Canelones.

Calle Nro. Teléf. Ciudad o Localidad

PROFESION U OCUPACION: Lena. Bolsa del Trabajo

LUGAR: ..... CARGO: .....

IDEOLOGIA POLITICA: Comunista ..... CLASIFICACION: .....

DATOS COMPLEMENTARIOS: .....

Est. Civil Cónyuge Hijos

Otros familiares

52

Fecha	Documentos	078498 ANTECEDENTES A REGISTRAR
21.4.75	Doc.656	Afiliado al Partido Comunista el 28.11.61 con el No. 16691. (Microfilm incautado a RODNEY ARISMENDI). val. B-2.(E).-

B1

JUNTA DE COMANDANTES EN JEFE

S. I. D.

VARIOS

078499-1

Dep. I Secc. I

Sub Secc. XXX

Ficha Nº ..... Confec. 3-6-81

HERNANDEZ RODRIGUEZ — Apellidos

Ramón Adolfo — Nombres

DOCUMENTOS: C/C ..... (Serie / Nº) C/I. 1.818.960 (Nº / Dpto.)

OTROS DOC. ..... (Pasaporte / Lib. Enrol. / etc.)

NACIMIENTO: 16 años (1979) Oriental (Fecha / Lugar)

DOMICILIO: Independencia 1310 (Pando-Canelones) (Calle / Nº / Teléf. / Ciudad o Localidad)

PROFESION U OCUPACION: .....

LUGAR: ..... CARGO: .....

IDEOLOGIA POLITICA: ..... CLASIFICACION: .....

DATOS COMPLEMENTARIOS: Soltero (Est. Civil / Cónyuge / Hijos)

Otros Familiares

Fecha	Documentos	078499 ANTECEDENTES A REGISTRAR
29.10.79 PD 255/79	1553	-12.9.79.-El causante fue detenido en averiguación, en relación a las investigaciones que se vienen realizando por el atentado que sufriera una máquina de AFE. Al ser interrogado, manifestó que ingresaba a la máquina, con el fin de descansar, tomar bebidas, alimentos, pero no aportó referencias sobre las personas que procedieron a romper las soldaduras y los diferentes instrumentos de medición. (TT)
29.10.79 PD 256/79	1554	13.9.79.- -Se dió cuenta al Sr.Actuario del Juzgado Letrado de Instrucción de 4º turno de su detención, disponiendo que recuperara su libertad.(TT)

MINISTERIO DE DEFENSA NACIONAL

S. I. D.

078500-6

Dep. I Sec. 1

27 MAYO 1977

Sub Secc. G

Ficha Nro. ..... Confec. .....

HERNANDEZ MARTINEZ — Apellidos

Ramón Alejandro — Nombres

DOCUMENTOS: C/C AXA 3277 — Serie Nro. C/I. 445.294.- Nro. Dpto.

OTROS DOC. ..... Pasaporte Lib. Enrol. etc.

NACIMIENTO: ..... Fecha Lugar

DOMICILIO: Agaces 3779.- — Calle Nro. Teléf. Ciudad o Localidad

PROFESION U OCUPACION: Funcionario de C.A.F.R.I.-

LUGAR: ..... CARGO: .....

IDEOLOGIA POLITICA: ..... CLASIFICACION: .....

DATOS COMPLEMENTARIOS: ..... Est. Civil Cónyuge Hijos

B2

Fecha	Documentos	078500 ANTECEDENTES A REGISTRAR
14.3,7	-D.0236-	Figura en una relación de personal comunista y activista de la Cooperativa de Troley-Bus (COOPTROL)que no se puede determinar su ideología y actividades políticas-gremiales Es de hacer notar que personal de esta Cooperativa provie ne de la I.M.M. y pertenecían a A.D.E.O.M.(Asociación de Empleados y Obreros Municipales).- Personal sindicado como comunista-activista estaría realizando un complot que ha nacido fuera de la mencionada Cooperativa .- (Información sin evaluar).- (V)

VARIOS

22.06.82

Dep. I Secc. I

Sub Secc. A/N

Ficha Nº ..... Confec. .....

JUNTA DE COMANDANTES EN JEFE
S. I. D.

078501-4

HERNANDEZ BANCHERO — Apellidos

Ramón Antonio — Nombres

DOCUMENTOS: C/C ..... Serie ..... Nº ..... C/I. 2.765.313-7 (Colonia) (4) Nº ..... Dpto.

OTROS DOC. Nº 347.350 (EXTRAVIADO) (2) Pasaporte ..... Lib. Enrol. ..... etc.

NACIMIENTO: [illegible] (3) Fecha ..... Lugar [illegible] (1)

DOMICILIO: ..... Calle ..... Nº ..... Teléf. ..... Ciudad o Localidad

PROFESION U OCUPACION: .....

LUGAR: ..... CARGO: .....

IDEOLOGIA POLITICA: ..... CLASIFICACION: .....

DATOS COMPLEMENTARIOS: ..... Est. Civil ..... Cónyuge ..... Hijos .....

Otros familiares

Fecha	Documentos	076501 ANTECEDENTES A REGISTRAR	B2
06.05.82	14.490	Autorizasele a expedir o renovar pasaporte en el Consulado Uruguayo en Lima-Perú. Eval.:A-1.-(GM)(LA)(VL)(M).	
24.05.82	15124	Se reitera por parte del Consulado Uruguayo en Lima, solicitud para expedir pasaporte a nombre del causante, por extravío del anterior. Eval.: A-1 Indica (1)(2)(GM)(LA)	
illegible	illegible	illegible	
illegible	illegible	illegible	

E 078502-2   851

SERVICIO DE INFORMACION DE DEFENSA
Dep. 1

V A R I O S

Confeccionado el 18/VIII/977

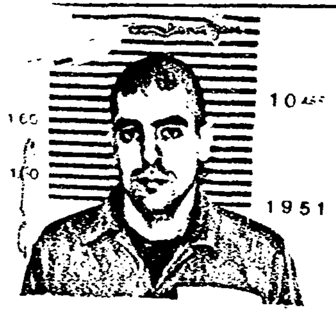

Apellidos HERNANDEZ BARRETO ALIAS:GAUCHO

Nombres RAMON FRANCISCO

Fecha de Nacimiento 27Años(1975)

Lugar de Nacimiento

Est. Civil Soltero

Cred. Cívica MAA-3565 (5)   Céd. Identidad 37.951 Soriano (1)

Otros Documentos

Ocupación Empleado ESLOBA (2)

Padre

Madre DE CASTRO Y CANELONES)112 (MERCEDES (6)

Domicilio Manuel Albo 138 (3) FLORIDA 1112 (4)   Ciudad

Otros datos:

1438...

FICHA COMPLEMENTARIA

152

DOCUMENTO		078502 ANTECEDENTES
Fecha	Origen	
29/III/977	Doc.0290 EMIR 1	-Nro.1951-Detenido fecha:20.2.75-Movimiento:MIN-"26 de Marzo"Sector:Zonal "C"-Responsabilidad:Responsable-Actividades comprobadas: Integró CAT en 1971-Pintadas -Volanteadas-Pasó información de rutinas pasa luego al"26 de Marzo"-Reuniones.Fórmula:K:C.Max.Tot. Tipificación:Conspiración-Ingresó al EMIR:31.3.76-Unidad Captora: R.Cab.6.Juzgado:JMI. 2T.Eval.A-1.(P).-
20/V/977	Doc.0475 EME	-Figura en una nómina de privados de libertad en el Ámbito del Ejército al 6/Agosto/976.Lugar de Reclusión:E.M.R.No.1.Eval.A-1 (P).-
[illegible]	475 B	[illegible] -Detenid[illegible] el [illegible].2.75. [illegible]
23.6.76 Of. No. 160/DI/76	D.0842 EMR No. 1	-Figura en una nómina de personas que fueron dadas de alta en el EMR No. 1 el día 31.3.76.- (S).-
17.4.78 Memo 26/78 O.C.O.A.	0451	Detenido el 26.2.75 por su vinculación a la sedición. Procesado el 10.12.75, por el J.M.I. 2do. Turno por Arts. 60(V), 60(XII) en relación al 60(I) del C.[illegible]. Actualmente se encuentra en el E.M.R.1. Indica del 1 al 3. (BB).-

HERNANDEZ BARRETO RAMON

IE3

FECHA	DOCUMENTOS	078502 ANTECEDENTES A REGISTRAR
22.4.81	[illegible]071	- Figura en una relación de Movimiento de Recluídos al 28.2.81:MOVIMIENTO:Condenado,FECHA:17.2.81,CAUSA:Libertad Definitiva,JUEZ:1a.I.1er.T.,FECHA DE DETENIDO:26.2.75,ANTECEDENTES:Condenado el 18.8.79 a 6 años de P.(GG)
7.5.81	3569 Pág. 4 (26) y 20	-Figura en una relación de movimiento de recluídos al 31.3.81;MOVIMIENTO:Baja EMR1; FECHA:26.3.81; CAUSA:.L.D.; JUEZ 1a.I.5to. T.; FECHA DE DETENIDO: 26.2.75; ANTECEDENTES: C. 18.9.79; 6 años P.-(UNIDAD: Bn. I.5; ALTA: Categoría "C".-(GG)
12.08.81	D.4307 E.M.R.1	- Figura en relación de reclusos liberados y evacuados en el período comprendido entre el 25 de febrero al 25 de mayo de 198[illegible]. -Liberado en E.M.R.1, 26/3/81.-(BC).-
12.08.81	[illegible]	Liberado por la Justicia Militar el 26.03.81. Eval. A-1. (AA)
14.1[illegible].81	D.10293	Figura en una relación de liberados al 4.12.81.CAUSA:Lib. Def.27.2.81. FECHA DE LIBERACION:26.3.81.EVAL: A-1. (V[illegible]).
1[illegible]	[illegible]	-[illegible] Dec.[illegible]/77, [illegible] y Juan LOBAT(abogado)Eval:A-1(M).-
1.8.83	28810/06	-En Consolidado de la P.M.E. de fecha 31.5.83, figura como Libertad Vigilada categoría "C" controlada por el Bn.I.5 Eval.:A-1.- (MB)

FECHA	DOCUMENTOS	078502 ANTECEDENTES A REGISTRAR 84
16.02.82	D. 5757/ 73	-Figura en una relacion de la Corte Electoral, de ciudadanos inscriptos en el Registro Civico Nacional, que se encuentran comprendidos en el Art. 1, Literal "B" del Acto Institucional No. 4, con prohibicion de ejercer el derecho de voto. (Procesados por delitos de "Lesa Nacion").EVALUACION A-1(VL) Indica (4) (5)
16.02.82	D.6004/81/ 30	-Se encuentra comprendido en el Art.lo. literal b) del Acto Institucional No.4,por haber sido procesado el 10 / XII / 75 por los delitos previstos en C.P.M. 60(V) 60(XII) en rel al 60(I) C.P.O. EVALUACION A-1 (LA)
21.5.83	2473?/83 Pág.10	-3.3.83- Figura en una relación de [illegible] categoría [illegible] B, procedente de la [illegible] No. [illegible].5. Detenido el 2?.2.75, liberado el 2?.3.7?. [illegible] el [illegible].- Eval A-1 ([illegible])
[illegible]	[illegible]	-[illegible].3.83- [illegible] D.o. 2473?/[illegible]. [illegible]
21.[illegible]	[illegible]	-[illegible] [illegible]
	4.X.83	Memo(A)2322/83 [illegible] (1).-

Fecha	Documentos	78502 ANTECEDENTES A REGISTRAR	Fs.5
11.4.84	1661/79 Pág.26	En Consolidado de P.M.E. de fecha 30.9.79 figura como: 26.2.75:Detenido, 17.3.78:S.1ra.I. 5a.P.,Juez 1ra.I.5º. Turno; 18.9.79:Condenado a 6 años de Penintenciaría.- Eval:A-1(AD)	

078503-O

SERVICIO DE INFORMACION DE DEFENSA

Dep. 1

V A R I O S

Confeccionado el 15.6.71

FOTO

Apellidos

Nombres

Fecha de Nacimiento

Lugar de Nacimiento

Est. Civil

Cred. Cívica ..... Céd. Identidad

Otros Documentos

Ocupación

Padre

Madre

Domicilio ..... Ciudad

Otros datos:

B2

FICHA COMPLEMENTARIA

DOCUMENTO		078503 ANTECEDENTES
Fecha	Origen	
26.11.71	"MARCHA" (Pág.2°)	Firmante de un manifiesto de adhesión de "Médicos al Frente Amplio".-(KK)
16.5.74	Doc.1072	Indica lo mismo que lo anterior.-(KK)
25.3.80	.....	Se contestó por Memo(A)N°1453 para la Universidad.(i).
	31.7.81	Memo(A)N°1358/81 para la P.N.N.-(i).-

JUNTA DE COMANDANTES EN JEFE

S. I. D.

078504-8

B1

Dep. I Secc. I

Sub Secc. N

Ficha Nº ..... Confec. 15.X.82

HERNANDEZ QUINTAN ..... Raquel .....
Apellidos Nombres

DOCUMENTOS: C/C. ..... C/I. .....
Serie Nº Nº Dpto.

OTROS DOC. .....
Pasaporte Lib. Enrol. etc.

NACIMIENTO: .....
Fecha Lugar

DOMICILIO: .....
Calle Nº Teléf. Ciudad o Localidad

PROFESION U OCUPACION: .....

LUGAR: Ministerio de Trabajo (Riv ca) CARGO: Jefe

IDEOLOGIA POLITICA: ..... CLASIFICACION: .....

DATOS COMPLEMENTARIOS .....
Est. Civil Cónyuge Hijos

Otros familiares

1 Foto

Fecha	Documentos	078504 ANTECEDENTES A REGISTRAR
27.9.62	20046	22.9.62 - En la fecha y anónimamente se dirige una carta al Sr. Director del Servicio en la que se la sindica como netamente izquierdista, vinculada a los Tupamaros de Rivera que se siguen reuniendo en una casa de Santa Ana de Livramento. Adicta al Frente Amplio en las últimas elecciones, a pesar de no haber votado por no tener edad suficiente. Eval: F-6 (00)

FICHA CORREGIDA EL 5/V/977

JUNTA DE COMANDANTES EN JEFE

S. I. D. 078505-5

Dep. I Secc. I

Sub Secc. A/N

Ficha Nro. ..... Confec. .....

HERNANDEZ — Apellidos

Raúl — Nombres

DOCUMENTOS: C/C ..... Serie ..... Nro. C/I. ..... Nro. ..... Dpto.

OTROS DOC. ..... Pasaporte ..... Lib. Enrol. ..... etc.

NACIMIENTO: ..... Fecha ..... Lugar

DOMICILIO: ..... Calle ..... Nro. ..... Teléf. ..... Ciudad o Localidad

PROFESION U OCUPACION: .....

LUGAR: ..... CARGO: .....

IDEOLOGIA POLITICA: ..... CLASIFICACION: .....

DATOS COMPLEMENTARIOS: ..... Est. Civil ..... Cónyuge ..... Hijos

352

Fecha	Documentos	078505 ANTECEDENTES A REGISTRAR
30/IV/973	D.904	Figura en una relación de personas liberadas bajo vigilancia en el mes de marzo/973/- (K)
Anexo 1B	P.P.I. E.M.G.E.	- Existe en fichero extremista un Raúl Benito HERNANDEZ TORRES, que dado sus antecedentes, se presume no se trate de la misma persona. (K)

078506-3

02.06.82 Dep. I Secc. I

JUNTA DE COMANDANTES EN JEFE
S. I. D.

Sub Secc. A/N

Ficha Nº ..... Confec. .....

HERNANDEZ MEDINA ..... Raúl .....
Apellidos Nombres

DOCUMENTOS: C/C ..... C/I. .....
Serie Nº Nº Dpto.

OTROS DOC. .....
Pasaporte Lib. Enrol. etc.

NACIMIENTO: .....
Fecha Lugar

DOMICILIO: .....
Calle Nº Teléf. Ciudad o Localidad

PROFESION U OCUPACION: Profesor de Francés

LUGAR: Liceo de Treinta y Tres CARGO: .....

IDEOLOGIA POLITICA: ..... CLASIFICACION: .....

DATOS COMPLEMENTARIOS: .....
Est. Civil Cónyuge Hijos

.....
Otros familiares

1-62725

Fecha	Documentos	078506 ANTECEDENTES A REGISTRAR	B2
25.05.82	D. 15210 85	Funcionario del CONAE que fue sumariado en aplicación del procedimiento disciplinario previsto en la Ordenanza No. 17. Destituído por R. I. No. 3/24/77, de 27/1/77.- Evaluación: A-1. Indica ( ) ( ) ( ) ( ) (VL)	

6/2/84

11941 / 82

PAG. 2533

- POSEE ANTECEDENTES EN EL CO.NA.E -

EVAL - A - 1.C (1) INDICA ( ) ( ) ( )

MINISTERIO DE DEFENSA NACIONAL 078507-1

S. I. D.

Dep. I Secc. I

Sub-Secc. A/N

(a) "ANTONIO" (16) Ficha N.o ..... Confec. .....

HERNANDEZ TORRES Raúl Benito
Apellidos Nombres

(a) "PABLO"

DOCUMENTOS: C/C DAA 13317 (13) C/I 77.002
Serie N.o N.o Dpto.

OTROS DOC. Reg. Fotogr. 2.064.044
Pasaporte Lib. Enrol. etc.

14/111/943 Maldonado (19)

NACIMIENTO 27 años (1970) Uruguay
Fecha Lugar

Ramón Guerra y Aguilar (Maldonado)

DOMICILIO: Egipto 4296, Cerro R. GUERRA S/N. (14) GUABEMBARE 1932 (15)
Calle N.o Teléf. Ciudad o Localidad

Estudiante de Abogacía

PROFESION U OCUPACION: empleado

LUGAR: Fundación de la Cultura Universitaria CARGO: ~~143825~~

IDEOLOGIA POLITICA CLASIFICACION MLN (Tupamaros)

DATOS COMPLEMENTARIOS soltero Casado. RAIDS, Mirtha Susana (15)
Est. Civil Conyuge Hijos

[illegible]
otros familiares

Ficha confeccionada en Montevideo el 5 de junio de [illegible]

F3-2

Fecha	Documentos	078507 ANTECEDENTES A REGISTRAR
9-IV-70	75-285	Detenido por encubridor del matrimonio WASEN a quienes les dió la casa de Egipto 4296.
10-IV-70	75-286	Fue procesado por el delito de "Atentado a la Constitución en el grado de conspiración". Indica- ① a ⑧
31/XII/70	Listas(JE)-	Liberado: 24/XII/970. Indica ⑥ a ⑨
3/V/71	79/23	[illegible] 163, inc. 17 de la Constitución, viajó hacia Chile, el día 30/12/70.-
30/VI/71	79/31	Indica ⑩ y ⑪
27/2/72	283	Fue detenido tras haber ingresado al país con documentación falsa.(EE) Luego fue Remitido por "USO DE CERTIFICADO FALSO". (II)
17/5/72.	Doc.1210.	Permanece recluido en el Penal de Puntas Carretas.(BB).-
3.3.72 SUMI 109	2180	El día 29 de Febrero el Sr Juez Ltdo de Instrución de Primer Turno dispuso su procesamiento por el delito de "Uso de certificado Publico falso".(DD).-
7/11/72.	Dec.4173.	Continua recluido en el Penal de Punta Carretas.(bb).
9/9/72.	Dec.3459.	Indica. (12).(bb).
9/7/73	D. 1502	- Se encuentra detenido en el E.M.R. No.1 Libertad. (GG).-
[illegible]	[illegible]	[illegible]
[illegible]/74.	[illegible]910.(Y).	Eval. B-[illegible] ([illegible]).-

F3-3

FECHA	DOCUMENTOS	HENANDEZ TORRES, Raúl Benito ANTECEDENTES A REGISTRAR 078507
1.3.979	D.0409	- Por Requisitoria Interna Nro. 02/979 del S.I.D., se requiere su captura con el Nro.1456.- Por hallarse incurso en el delito previsto en el Art. 205 del C.P.P.M (no presentarse al llamado del Señor Juez.- (AA).-
16.02.82	D. 5757/ 53	-Figura en una relacion de la Corte Electoral, de ciudadanos inscriptos en el Registro Civico Nacional, que se encuentran comprendidos en el Art. 1, Literal "B" del Acto Institucional No. 4, con prohibicion de ejercer el derecho de voto. (Procesados por delitos de "Lesa Nacion").EVALUACION A-1(VL) Indica (13) (14)
16.02.82	D.6004/81/ 30	-Se encuentra comprendido en el Art.1o. literal b) del Acto Institucional No.4,por haber sido procesado el 9 / IX / 80 por los delitos previstos en. C.P.M. C.P.O. 150 EVALUACION A-1 (LA)
13.5.82.	D.14818	Es visitado en el Penal de Punta Carretas por José Luis PEREZ.- Eval.B-2.-(FE)
30.12.83	0295/79 Pág.02	Aporta datos filiatorios.- Eval:A-1(Indica 19)(AD)
6/2/84	11941 / 82 PAG.2533	[illegible]

FECHA	DOCUMENTOS	078507 ANTECEDENTES A REGISTRAR
21.05.83	18378/82	-02.09.82-Ficha del E.M.R.1, establece:detenido el 27.11.72 Libertad provisional.Pertenece al M.L.N., no llegó a actuar EVAL:B-2 (Q) Indica 15
20.6.83	27735/215 Al 220	Es mencionado en Memorandum de fecha 29.2.72 elevado al Juez Letrado de Instrucción de 1er turno junto a Domingo Manuel ROLANDO VEIRA,María del Carmen VERDE de ROLANDO, Pedro Ignacio DUBRA DIAZ ,Tabaré CORBELO MEDERO ,Pablo Martín HARARY DUBINSKY,Jorge Eduardo ILLYAS TAJES Y (a) Eduardo.Eval:A-1 (CC)
24.8.83	2250 Pag.03	- Realizó junto a otros "Tupamaros", un curso de"Guerrilla" y otro especializado de "Piloto Aviador" en Cuba, en 1971 aproximadamente.- Eval.A-1 (Y) Indica (16)
21.9.83	25930/83 Pag.01	- Indica idem. al Documento No. 2250/ de fecha 24.8.83.- Eval.A-1 (Y)
27.9.83	0014/79 pág.1	-Según Oficio No.1467 de fecha 28.12.78 del [illegible] de 2do. turno, se solicita su captura por hallarse incurso en el delito previsto en el Art.205 del CPPM.Eval: A-1(M).- Indica (18).-
30.12.83	0267/79 Pág.02	Aporta información ya registrada en la ficha.- Eval:A-1(AD)

HERNANDEZ TORRES , Raúl Benito

FECHA	DOCUMENTOS	078507 ANTECEDENTES A REGISTRAR	E-5
7.3.84	0289/977 Pág.094 a 096	-Aporta información ya registrada en la ficha, agregando: 29.3.977 - En la fecha se establece: LIBERADO 19.6.73 BAJO CAUCION JURATORIA. UNIDAD DE PRESENTACION: Bn. Ing. 4. RECLUSO NRO. 532.- EVAL.: A-1 (K)	

Ficha confeccionada el 8/3/74

MINISTERIO DE DEFENSA NACIONAL

S. I. D.

078508-9

D PE 61 Sec. 1

Sub - Secc. A/N

Ficha Nro. ..... Confec. .....

HERNANDEZ RAMIREZ — Apellidos

Raúl Emilio — Nombres

DOCUMENTOS: C/C. ..... Serie ..... Nro. C/I. 1.122.020(1) Nro. D

OTROS DOC. ..... Pasaporte ..... Lib. Enrol.

NACIMIENTO: 1/6/47 Fecha — Uruguay Lugar

DOMICILIO: Valle 525 Can. Ren.Argentina Calle, Nro. Teléf.

PROFESION U OCUPACION: Empleado.-

LUGAR: Talcahuano 289 CARGO: .....

IDEOLOGIA POLITICA: ..... CLASIFICACION: .....

DATOS COMPLEMENTARIOS: Soltero Est. Civil ..... Cónyuge ..... Hijos

Hijo de Juan de Dios y Manuela [illegible] Otros familiares

Fecha	Documentos	078508 ANTECEDENTES A REGISTRAR
8/6/74	1396	Figura en una nómina de detenidos en el procedimiento realizado en la calle Méjcio 2936 el 2/6/74 en la ciudad de Bs.As.Tramita radicación.Ingresó el 12/1/74. Fue puesto en libertad el 12/6/74.-(VV) Eval.A-2.
8/4/93	[illegible]/41 y 54[illegible]	[illegible] Doc. 13[illegible], [illegible]: Año 1972/73: [illegible] del Equipo [illegible] del [illegible].- Eval.A-2 ([illegible]) Folios (1) al (3)

Ficha confeccionada el día 17/X/1973

PE 051

MINISTERIO DE DEFENSA NACIONAL

S. I. D.

078509-7

Dep. 1 ... Sec. 1

Sub - Secc. A/N

Ficha Nro. ..... Confec. .....

HERNANDEZ MORAN — Raymondo / Raymundo (A)

Apellidos

DOCUMENTOS: C/C. ..... Serie ..... Nro. ..... C/I. ..... Nro. ..... Dpto

OTROS DOC. ..... Pasaporte ..... Lib. Enrol. ..... etc.

NACIMIENTO: ..... Fecha ..... Lugar

DOMICILIO: San Salvador No.1639 ..... Calle ..... Nro. ..... Teléf. ..... Ciudad o Localidad

PROFESION U OCUPACION: .....

LUGAR: ..... CARGO: .....

IDEOLOGIA POLITICA: ..... CLASIFICACION: .....

DATOS COMPLEMENTARIOS: ..... Est. Civil ..... Cónyuge ..... Hijos

..... Otros familiares

Fecha	Documentos	078509 ANTECEDENTES A REGISTRAR	52
10/X/1973	D. 3317	- Figura en una relación de ciudadanos uruguayos que han realizado trámites de repatriación ante la Embajada Uruguaya en CHILE.- (C.C)	
30.10.73	3791	(DD). Indica (4)	

P/E

03.05.82 053

JUNTA DE COMANDANTES EN JEFE

S. I. D.

078509

DEP. I SECC. I

SUB SECC. A/N

FICHA Nº ..... CONFEC. .....

FORAN (1)

HERNANDEZ ROMAN — Apellidos

RAYMUNDO — Nombres

DOCUMENTOS: C/C ..... Nº ..... Dpto. C/I. ..... Serie ..... Nº

OTROS DOC. ..... Pasaporte ..... Lí. Enrol ..... etc.

NACIMIENTO: ..... Fecha ..... Lugar

DOMICILIO: ..... Calle ..... Nº ..... Teléf. ..... Ciudad o Localidad

PROFESION U OCUPACION: .....

LUGAR: ..... CARGO: .....

IDEOLOGIA POLITICA: ..... CLASIFICACION: .....

DATOS COMPLEMENTARIOS: ..... Est. Civil ..... Cónyuge ..... Hijos

..... Otros familiares

054

FECHA	DOCUMENTOS	078509 ANTECEDENTES A REGISTRAR
03.05.82	D.14260/82	-Abandonó CHILE mediante salvoconducto de cortesía con posterioridad al 11/10/973. -EVALUACION A-2 (LA) (GM) .-Indica ( ) ( )
[illegible].5.83	[illegible]8347/82 Pág.75	-01.09.82-Indica [illegible] Doc. 14260/82.-EVAL:A-2 (C) Indica (1)

JUNTA DE COMANDANTES EN JEFE

S. I. D.

078510-5

"A/N"

Dep. I Secc. I

Sub Secc. A/N 8.11.82

Ficha Nº ..... Confec. .....

HERNANDEZ TECHERA — Apellidos

Reina Celedonia — Nombres

DOCUMENTOS: C/C. SHD 2433 (Serie / Nº) C/I. 69.182 (Lavalleja) (Nº / Dpto.)

OTROS DOC. ..... (Pasaporte / Lib. Enrol. / etc.)

NACIMIENTO: 14.3.28 (Fecha) 10a. Secc. de Lavalleja (Lugar)

DOMICILIO: Juan A. Lavalleja - José P. Varela (1) (Calle / Nº / Teléf. / Ciudad o Localidad)

PROFESION U OCUPACION: Jubilada

LUGAR: ..... CARGO: .....

IDEOLOGIA POLITICA: ..... CLASIFICACION: .....

DATOS COMPLEMENTARIOS: Divorciada (Est. Civil) ..... (Cónyuge) ..... (Hijos)

Hija de Anacleto Celedonio y Marcela [illegible] (Otros familiares)

Fecha	Documentos	078510 ANTECEDENTES A REGISTRAR
13.9.82	18951 RE 18671	Año 1966: Se desempeñó como delegado de Mesa por el P.D.C., además de integrar la lista 1808 ocupando el lugar Nº 40 a la Junta Departamental por el P.D.C.-Eval. E-2 (C-BA)
7/9/82	18671	Figura en el 56 lugar de la lista GAD del Partido UNION CIVICA Agrupación ..... Dpto. de LAVALLEJA como candidato para integrar los Deliberantes Departamentales y Convenciones Nacionales en las Elecciones internas de los PP.PP. del 28 de Noviembre de 1982. (O-84) UNICA (1)
5/10/82	- - -	Por Oficio Nº 1441/82 el S.I.D. comunica a la Corte Electoral que de acuerdo a las disposiciones vigentes, no existen objeciones para que el causante integre la lista de referencia. (O-84)

FBI

078511-3

JUNTA DE COMANDANTES EN JEFE

S. I. D.

Dep. I Secc. I

Sub Secc. A/N

Ficha Nro. ..... Confec. 31-379

HERNANDEZ LORENZO — Apellidos

Ricardo — Nombres

DOCUMENTOS: C/C AKA-7842 — Serie Nro. — C/I. ..... — Nro. Dpto.

OTROS DOC. ..... — Pasaporte Lib. Enrol. etc.

NACIMIENTO: ..... — Fecha Lugar

DOMICILIO: ..... — Calle Nro. Teléf. Ciudad o Localidad

PROFESION U OCUPACION: .....

LUGAR: ..... CARGO: .....

IDEOLOGIA POLITICA: ..... CLASIFICACION: .....

DATOS COMPLEMENTARIOS: ..... — Est. Civil Cónyuge Hijos

LISTADO

Otros datos

Fecha	Documentos	078511 ANTECEDENTES A REGISTRAR
7-1178	1513	- Delegado de Mesa por las ~~listas~~ : 808-1001-2001-1803. , en las elecciones nacionales del año 1971, por el Departamento de Montevideo . Circuito No. 1608. (INFORME CORTE ELECTORAL).- (Pág.N° 0323). (C)

078512-1

FA1

JUNTA DE COMANDANTES EN JEFE

S. I. D.

Dep. I Secc. I

Sub Secc. A/N

Ficha Nro. ..... Confec. 31-3-76

HERNANDEZ LORENZO — Ricardo

Apellidos — Nombres

DOCUMENTOS: C/C BJB-21014 C/I. .....

Serie Nro. Nro. Dpto.

OTROS DOC. .....

Pasaporte Lib. Enrol. etc.

NACIMIENTO: .....

Fecha Lugar

DOMICILIO: .....

Calle Nro. Teléf. Ciudad o Localidad

PROFESION U OCUPACION: .....

LUGAR: ..... CARGO: .....

IDEOLOGIA POLITICA: ..... CLASIFICACION: .....

DATOS COMPLEMENTARIOS: .....

Est. Civil Cónyuge Hijos

.....

Otros Datos

82

Fecha	Documentos	078512 ANTECEDENTES A REGISTRAR
7-11-78	1513	- Delegado de Mesa por las ~~listas~~ :808-1001-1808-2001. , en las elecciones nacionales del año 1971 , por el Departamento de Montevideo . Circuito No. 1608 (INFORME CORTE ELECTORAL).- (Pág.N° 0323). (C)

SERVICIO DE INFORMACION
DE DEFENSA
Dep. 1

078513-9

Confeccionado el 25/4/1973

VARIOS

FOTO

Apellidos HERNANDEZ MACHAIN

Nombres Ricardo

Fecha de Nacimiento

Lugar de Nacimiento

Est. Civil

Cred. Civica Céd. Identidad

Otros Documentos

Ocupación

Padre

Madre

Domicilio Ciudad

Otros datos

FICHA COMPLEMENTARIA

DOCUMENTO		078513 ANTECEDENTES
Fecha	Origen	
11/X/1972	D. 3414 J.P.N.(Nr.1)	- Detenido está siendo indagado en la D.N.I.I. en relación con la rapiña cometida contra el Frig. "COMARGEN" por 18 billones de peso (C.C)
21.10.72	Dec.3625 JIM (PD) Nr.1.	Según se informa, recuperó la libertad en carácter de procesado. (CC)

FS 1

078514-14.06.82

Dep. I Secc. I

Sub Secc. A/N

Ficha Nº ..... Confec. .....

JUNTA DE COMANDANTES EN JEFE
S. I. D.

HERNANDEZ URRUTY ETCHEPARE (1) Rita Mary Jeanne (2)
Apellidos Nombres

DOCUMENTOS: C/C OAC 4983 (3) C/I. 34.567 (4)
Serie Nº Nº Dpto.

OTROS DOC. .....
Pasaporte Lib. Enrol. etc.

NACIMIENTO: .....
Fecha Lugar

DOMICILIO: Avda. Agraciada 1708 (1972) (5) .....
Calle Nº Teléf. Ciudad o Localidad

PROFESION U OCUPACION: .....

LUGAR: ..... CARGO: .....

IDEOLOGIA POLITICA: ..... CLASIFICACION: .....

DATOS COMPLEMENTARIOS: .....
Est. Civil Cónyuge Hijos

.....
Otros familiares

Fecha	Documentos	078514 ANTECEDENTES A REGISTRAR FS 2
02.06.82	15.531	Figura en una Nómina de Firmantes del Manifiesto de Residentes de San José en Montevideo adherentes al Frente Amplio.- Eval.:A-1. (GM) (LA) (VL) (M).Indica ( ) ( ) ( ) ( ) ( ) .-
02.06.82	15.532	-Figura en una Nómina de Firmantes de un Manifiesto de Estudiantes -Universitarios de San José adherentes al Frente Amplio.-Eval.:A-1. (VL) (M) (LA) (GM). Indica ( ) ( ) ( ) ( )
13.5.82.	D.14818	Detenida el día 4/7/973 por personal de la Seccional 14a. por volanteadas.- Recobró su libertad el día 6/7/973 por Orden del Sr. Juez de Instrucción de 2do. Turno.- 28/2/978: Designada para un cargo de Practicante Suplente de Interno en el M.S.P. Según "EL PAIS del 13/7/78, una persona de igual nombre figura en una nómina de Practicantes de Medicina Suplente en el M.P.S. cita proveer vacantes en carácter de interiantos en la División Asistencia.- 4/1/979: Según el diario "LOS PRINCIPIOS" del Dpto. de San José, del 25/11/971 hace publica su adhesión al Frente Amplio.- Eval.B-2.-(FE) Indica (1) al (5)

6/2/84

11041 / 82 PAG. 2534

-POSEE ANTECEDENTES EN EL CO.NA.E.-

EVAL - A - 1. C(D) INDICA ( ) ( ) ( )

S. I. D.

078515-4

Sub - Secc. **A/N.**

Ficha Nro. ____ Confec. 7.7.75

HERNANDEZ — Apellidos

Roberto. — Nombres

DOCUMENTOS: C/C. ____ Serie ____ Nro. C/I. ____ Nro. ____ Dpto.

OTROS DOC. ____ Pasaporte ____ Lib. Enrol. ____ etc.

NACIMIENTO; ____ Fecha ____ Lugar

DOMICILIO: ____ Calle ____ Nro. ____ Teléf. ____ Ciudad o Localidad

PROFESION U OCUPACION: ____

LUGAR: ____ CARGO: ____

IDEOLOGIA POLITICA: Comunista. CLASIFICACION: ____

DATOS COMPLEMENTARIOS: ____ Est. Civil ____ Cónyuge ____ Hijos

14-10-75

____ Otros familiares

Fecha	Documentos	078515 ANTECEDENTES A REGISTRAR
21.4.75	Doc.656	=Presenta postulantes para su afiliación al Partido Comunista (Microfilm incautado a RODNEY ARISMENDI).=EVALUACION:B-2.(Y)
15.5.81	-------	-Se contestó O.H.C.P. No. 3871/81 Mgeo. Permanencia a la D.G.I.A., a nom de HERNANDEZ SABATTINO, Roberto Ramón, no pudiéndose establecer que se trate de la misma persona.- (C)

078516-2

B1

JUNTA DE COMANDANTES EN JEFE

S. I. D.

Dep. I Secc. I

Sub Secc. A/N

Ficha No. ..... Confec. 23/06/83

HERNANDEZ ..... Roberto .....
Apellidos Nombres

DOCUMENTOS: C/C. ..... **C/I.** .....
Serie No. No. Dpto.

OTROS DOC. .....
Pasaporte Lib. Enrol. etc.

NACIMIENTO: .....
Fecha Lugar

DOMICILIO: .....
Calle No. Teléf. Ciudad o Localidad

PROFESIÓN U OCUPACIÓN: .....

LUGAR: ..... **CARGO:** .....

IDEOLOGÍA POLÍTICA: ..... **CLASIFICACIÓN:** M.C.P.

DATOS COMPLEMENTARIOS .....
Est. Civil Cónyuge Hijos

.....

FECHA	DOCUMENTOS	078516 ANTECEDENTES A REGISTRAR	352
23/06/83	D.26314 Pág.299	-13/08/76.Según material incautado a SERGIO BARREIRO NUÑEZ, el causante era responsable del Control de Cobros del Partido Comunista. Integraba la Agrupación "Ferrocarril" de la Seccional 9na. Participó en la Conferencia Nacional del Partido realizada el 1o. y el 2 de Diciembre de 1972. EVAL.A-2 (P)	

SERVICIO DE INFORMACION DE DEFENSA

0 78517-0

Dep. 1

Confeccionado el 8-IV-1970.

VARIOS

FOTO

Apellidos HERNANDEZ BETTA

Nombres Roberto

Fecha de Nacimiento 38 años (1968)

Lugar de Nacimiento Uruguay

Est. Civil Casado

Cred. Cívica ..... Ced. Identidad .....

Otros Documentos .....

Ocupación Pintor de Obra.

Padre .....

Madre .....

Domicilio Vidiella 5533 Ciudad Montevideo

Otros datos: .....

FICHA COMPLEMENTARIA

DOCUMENTO		078517 ANTECEDENTES
Fecha	Origen	
31-X-1968	B72-D37 Parte 280	-Detenido por repartir panfletos contrarios a las Medidas Prontas de Seguridad.-

JUNTA DE COMANDANTES EN JEFE 078517

S. I. D.

Dep. I Secc. I

Sub Secc. A/N

Ficha Nº ..... Confec. .....

HERNANDEZ — Apellidos

Roberto — Nombres

DOCUMENTOS: C/C ..... Serie ..... Nº ..... C/I. ..... Nº ..... Dpto.

OTROS DOC. ..... Pasaporte ..... Lib. Enrol. ..... etc.

NACIMIENTO: ..... Fecha ..... Lugar

DOMICILIO: ..... Calle ..... Nº ..... Teléf. ..... Ciudad o Localidad

PROFESION U OCUPACION: .....

LUGAR: ..... CARGO: .....

IDEOLOGIA POLITICA: ..... CLASIFICACION: .....

DATOS COMPLEMENTARIOS: .....

Est. Civil ..... Conyuge ..... Hijos .....

Fecha	Documentos	078517 ANTECEDENTES A REGISTRAR 84
19/2/79	0274	-Afiliado al Partido Comunista con el N° 22.118- (O.C.O.A).- (Q).- EVALUACION A-1.
15/5/81	----------	-Se contestó C.H.C.P. No. 3871/81 Mdeo. Permanencia a la D.G.I.A., a nombre de: HERNANDEZ SABATTINO, Roberto Ramón, no pudiéndose establecer que se trate de la misma persona.- (Q)

SERVICIO DE INFORMACION DE DEFENSA

Dep. 1

078518-8

651

Confeccionado el 15 JUL. 1974

V A R I O S

FOTO

Apellidos HERNANDEZ CESUELE

Nombres Roberto Heber

Fecha de Nacimiento 26 años en 1973

Lugar de Nacimiento Uruguay

Est. Civil Soltero

Cred Cívica ..... Céd. Identidad 1.106.934

Otros Documentos .....

Ocupación Empleado de COCA COLA

Padre .....

Madre .....

Domicilio Mahoma N ro.4278 Ciudad .....

Otros datos .....

.....

.....

FICHA COMPLEMENTARIA

052

DOCUMENTO		078518 ANTECEDENTES
Fecha	Origen	
29.IX.73	Doc.3112 PD- 00.07 DNII.-	- Fué detenido el día 23/IX/73, a raiz que la semana ppda. conjuntamente con dos empleados de Coca Cola obstaculizaron a los obreros de dicha fábrica (San Martín y Majestid) no permitiendoles entrar a trabajar.-(SS)
1.X.73	Doc.3114 PD) 00.07 DNII.-	- Conjuntamente con dos empleados más fué internado en el Cilindro Municipal.(SS)-

ficha confeccionada el 22 de Agosto de 1973 F3

MINISTERIO DE DEFENSA NACIONAL
S. I. D.

078518

Dep. I Secc. 1
Sub - Secc. G
Ficha Nro. ..... Confec. .....

HERNANDEZ — Apellidos
ROBERTO — Nombres

DOCUMENTOS: C/C. ..... Serie ..... Nro. C/I. 1.106.904 Nro. ..... Dpto.

OTROS DOC. ..... Pasaporte ..... Lib. Enrol. ..... etc.

NACIMIENTO: ..... Fecha ..... Lugar

DOMICILIO: Mahoma 4278 Calle ..... Nro. ..... Teléf. ..... Ciudad o Localidad

PROFESION U OCUPACION: Empleado de Coca-Cola

LUGAR: Planta Nº2 Dr. Majestad 1818 CARGO: .....

IDEOLOGIA POLITICA: ..... CLASIFICACION: ACTIVISTA

DATOS COMPLEMENTARIOS: ..... Est. Civil ..... Conyuge ..... Hij

Fecha	Documentos	076518 ANTECENDENTES A REGISTRAR
3.8.73	2117	**Sindicado como activista en su lugar de trabajo.Evaluación B-3.(EE)**
15.5.81	----------	Se contestó C.H.C.P. No. 3871/81 Mdeo. Permanencia a al D.G.I.A., a nombrede: HERNANDEZ SABATTINO, Roberto Ramón, no pudiéndose establecer que se trate de la misma persona.- (Q)

SERVICIO DE INFORMACION DE DEFENSA

Dep. 1

078519-6

Confeccionado el 1[illegible] ABR. 1974

VARIOS

FOTO

Apellidos HERNANDEZ

Nombres Rodolfo

Fecha de Nacimiento

Lugar de Nacimiento

Est. Civil

Cred. Civica Céd. Identidad

Otros Documentos

Ocupación

Padre

Madre

Domicilio Ciudad

Otros datos

66[illegible]

FICHA COMPLEMENTARIA

B2

DOCUMENTO		078519 ANTECEDENTES
FECHA	ORIGEN	
30.3.74.	Doc. 0645 (Ev.B.2)	-Figura en una relación de izquierdistas que actúan en UTE.-(W)

MINISTERIO DE DEFENSA NACIONAL

S. I. D.

078520-4

19 NOV. 1974

Dep. I Secc, I

Sub - Secc. G

Ficha Nro.____ Confec.____

HERNANDEZ — Apellidos

Rodolfo G. — Nombres

DOCUMENTOS: C/C.____ (Serie / Nro.) C/I.____ (Nro. / Dpto.)

OTROS DOC.____ (Pasaporte / Lib. Enrol. / etc.)

NACIMIENTO:____ (Fecha / Lugar)

DOMICILIO:____ (Calle / Nro. / Teléf. / Ciudad o Localidad)

PROFESION U OCUPACION: [illegible]

LUGAR: [illegible] CARGO: [illegible]

IDEOLOGIA POLITICA:____ CLASIFICACION: [illegible]

DATOS COMPLEMENTARIOS:____ (Est. Civil / Conyuge [illegible] / Hijos)

Otros [illegible]

Fecha	Documentos	078520 ANTECEDENTES A REGISTRAR
5.6.74	1365	Figura en documento sobre situación en UTE. Suplió a Luis Pivel Devoto al ser éste separado de su cargo. Con su actuación se terminó de comunizar la sección, la misma trabaja en forma muy sutil para atrasar el procesamiento de la producción de recibos para el cobro de los servicios, planillas de pago de jornales, tratando de esta forma de soliviantar al personal en el momento en que no cobren sus sueldos en fecha.(K).Eval.F-6.(i).

SERVICIO DE INFORMACION DE DEFENSA

078521-2

Dep. 1

Confeccionado el 8-IV-1970.-

VARIOS

FOTO

Apellidos HERNANDEZ CARDACCIO

Nombres Rogelio Germán

Fecha de Nacimiento 28 años (1968)

Lugar de Nacimiento Uruguay

Est. Civil Casado

Cred. Cívica ..... Ced. Identidad .....

Otros Documentos .....

Ocupación Guarda de AMDET.

Padre .....

Madre .....

Domicilio Previción 3818 Ciudad Montevideo

Otros datos: .....

FICHA COMPLEMENTARIA

DOCUMENTO		078521 ANTECEDENTES B2
Fecha	Origen	
3-VII-968	B72-D37 Parte 39	-Detenido durante las Medidas Prontas de Seguridad por coartar la libertad de trabajo.-

SERVICIO DE INFORMACION DE DEFENSA

Dep. 1

GREMIOS 53.

078521 Confeccionado el 18 ABR 1975

XXXXXXXXX

FOTO

Apellidos HERNANDEZ CARDACCIO

Nombres Rogelio Germán

Fecha de Nacimiento

Lugar de Nacimiento

Est. Civil

Cred Cívica Céd. Identidad

Otros Documentos

Ocupación AMDET (funcionario Nº2071)

Padre

Madre

Domicilio Ciudad

Otros datos

FICHA COMPLEMENTARIA

054

DOCUMENTO		078521 ANTECEDENTES
Fecha	Origen	
17/7/74	Doc.1732	Figura en una relación defuncionarios de AMDET, que estuvieron a la orden de la Comisión Interventora (sumariados) por el conflicto del 27/6/73. Posteriormente renunció (Exp:B/10/73-T.3/2/542.-(H).-

Ficha confeccionada el 27/5/7[illegible]

MINISTERIO DE DEFENSA NACIONAL

S. I. D.

070521

Dep. I Sec. I

Sub - Secc. A/N.

Ficha Nro. 425 Confec. [illegible]

HERNANDEZ [illegible]
Apellidos Nombres

DOCUMENTOS: C/C. [illegible] C/I. [illegible]
Serie Nro. Nro. Dpto.

OTROS DOC. [illegible]
Pasaporte Lib. Enrol. etc.

NACIMIENTO: [illegible]
Fecha Lugar

DOMICILIO: [illegible]
Calle Nro. Telef. Ciudad o Localidad

PROFESION U OCUPACION: [illegible]

LUGAR: [illegible] CARGO: [illegible]

IDEOLOGIA POLITICA: [illegible] CLASIFICACION: [illegible]

DATOS COMPLEMENTARIOS: [illegible]

Ficha confeccionada el 27/6/1[illegible]

MINISTERIO DE DEFENSA NACIONAL

S. I. D.

078521

Dep. I Sec. I

Sub - Secc. A/N.

Ficha Nro. 425 Confec. /

HERNANDEZ — Apellidos

Regalia — Nombres

DOCUMENTOS: C/C. ..... Serie ..... Nro. ..... C/I. ..... Nro. ..... Dpto.

OTROS DOC. ..... Pasaporte ..... Lib. Enrol. ..... etc.

NACIMIENTO: ..... Fecha ..... Lugar

DOMICILIO: ..... Calle ..... Nro. ..... Telef. ..... Ciudad o Localidad

PROFESION U OCUPACION: [illegible]

LUGAR: ..... CARGO: [illegible]

IDEOLOGIA POLITICA: ..... CLASIFICACION: .....

DATOS COMPLEMENTARIOS: [illegible]

078521 ANTECEDENTES A REGISTRAR VE56

Fecha	Documentos	ANTECEDENTES A REGISTRAR
17.7.74	1722	Aparece en una lista de funcionarios comunistas de C.U.T.-Eval. F-6.-(PP)

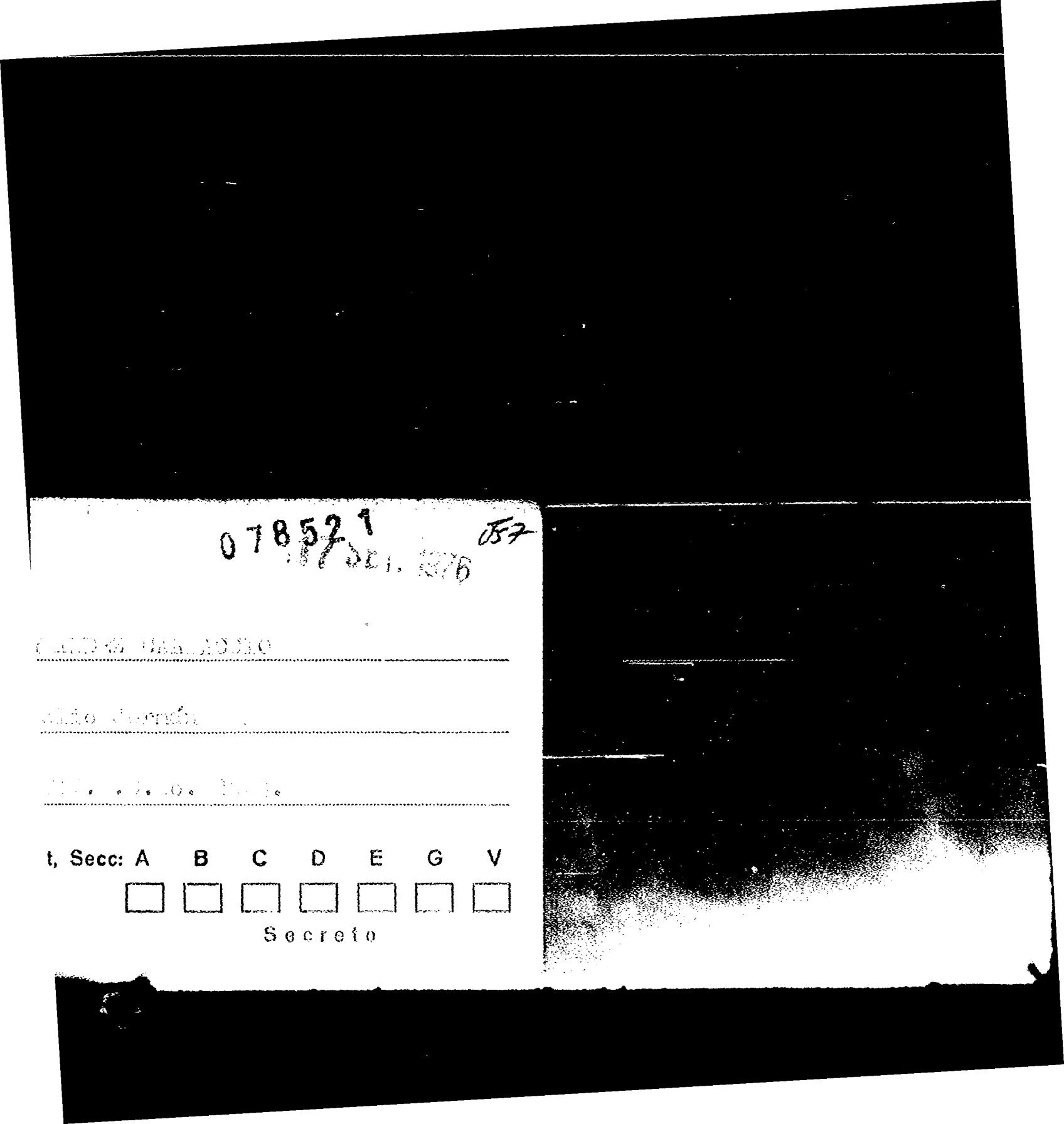
078521
57
t, Secc: A B C D E G V
Secreto

078521 **ANTECEDENTES** 858

FBI

JUNTA DE COMANDANTES EN JEFE 078522-0

S. I. D.

Dep. I Secc. I

Sub Secc. A/N

Ficha Nro. ..... Confec. 2/8/77

HERNANDEZ de FERNANDEZ — Apellidos

Rosa — Nombres

DOCUMENTOS: C/C QBB 2888 — Serie Nro. — C/I. ..... — Nro. Dpto.

OTROS DOC. ..... — Pasaporte Lib. Enrol. etc.

NACIMIENTO: 16/10/47 — Fecha Lugar

DOMICILIO: 19 de Abril 299 — Florida — Calle Nro. Teléf. Ciudad o Localidad

PROFESION U OCUPACION: Ama de Casa

LUGAR: ..... CARGO: .....

IDEOLOGIA POLITICA: ..... CLASIFICACION: .....

DATOS COMPLEMENTARIOS: ..... — Est. Civil Cónyuge Hijos

14 1949

Otros Antecedentes

Fecha	Documentos	078522 ANTECEDENTES A REGISTRAR
17/5/76	D. 0689	-Afiliada al Partido Comunista No. 61058. Presentada por Julio FERNANDEZ.-(U).

078522 ANTECEDENTES

154

FECHA INGRESO: 27/10/71

EDAD: 16/10/47

DOMICILIO: 19 de Abril 299-Secc. Piedra Alta-Florida

DOCUMENTO: QBB 2888

17/5/76 - D. 0689 - (U).-

078523-8

JUNTA DE COMANDANTES EN JEFE

S. I. D.

Dep. I Secc. I

Sub Secc. A/N

Ficha Nº ..... Confec. 2/6/80

HERNANDEZ Ruben

Apellidos Nombres

DOCUMENTOS: C/C ..... C/I. .....

Serie Nº Nº Dpto.

OTROS DOC. .....

Pasaporte Lib. Enrol. etc.

NACIMIENTO: .....

Fecha Lugar

DOMICILIO: .....

Calle Nº Teléf. Ciudad o Localidad

PROFESION U OCUPACION: .....

LUGAR: ..... CARGO: .....

IDEOLOGIA POLITICA: ..... CLASIFICACION: .....

DATOS COMPLEMENTARIOS: .....

Est. Civil Cónyuge Hijos

.....

Otros familiares

Fecha	Documentos	078523 ANTECEDENTES A REGISTRAR
	DNII	-15/3/69-"EL POPULAR" del 6/3/69, Pág.11; Obrero de la Fábrica de calzados "Sello de Oro"; publica sus declaraciones de repudio al decreto del Poder Ejecutivo denominado COPRIN y en reclamo de mejoras en sus salarios.-(C.H.C.P. Nº 1554 SEC. 12a. MDEO. SOLICITADA EL 31/3/79 por HERNANDEZ FRANZANTI, Ruben, que no se trata de la misma persona).-(U)

SERVICIO DE INFORMACION DE DEFENSA
División I

MINISTERIO DE DEFENSA NACIONAL
SERVICIO DE INFORMACION DE DEFENSA
M/F
I.A. 078524-6

.....Sección
Act. Ant. Nac.
Ficha Nº ~~0241~~

Nombres y Apellidos: HERNANDEZ, Ruben

Fecha de Nacimiento: .....

Lugar de Nacimiento: .....
(País - Ciudad o Localidad - etc.)

Cred. Civ.: Serie ..... Nº ..... Ced. Identidad: .....

Otros documentos: .....
(Pasaporte - Libreta Enrolam. - etc.)

FOTO

Domicilio: .....
(Ciudad o Localidad) (Calle) Nº Telef.

Filiación
- Edad Aparente ..... Color del Cutis .....
- Color del Cabello ..... Estatura Aproximada .....
- Complexión ..... Aspecto Social .....
- Señas particulares .....

Ficha confeccionada en ..... el .....

078524

ACTIVIDADES

(1) **Laborales:** Profesión Telefonista Lugar de trabajo Ministerio de Relaciones Exteriores.-

Cargo ..... Antigüedad .....

Otras Actividades .....

(2) **Políticas:** Ideología ..... Actuación .....

Antecedentes .....

Antecedentes familiares .....

(3) **Sociales:** Estado Civil ..... Religión ..... Figuración .....

Grado Instrucción ..... Lugares que frecuenta .....

(4) **Económicas:** Situación ..... Capital aprox. ..... Vehículo ..... marca y Nº

Otros datos .....

Datos Complementarios .....

Apreciación Personal Gral. .....

FICHA COMPLEMENTARIA HERNANDEZ, Ruben. 53

Documento		078524 Antecedentes
Fecha	Origen	
28/I/1966.-	75/1.-	-Con motivo de cumplir el diario "El Popular" el IX aniversario, firma una carta abierta a los trabajadores, dirigentes y personalidades sindicales y populares, en la cual hace un llamamiento de adhesión del homenaje al diario de referencia, que se realizará en el Palacio de Sud América el 11 de febrero del corriente año.-
3-(1)-1	11/VIII/66	- Figura en una relacion de Funcionarios del Ministerio de Relaciones Exteriores, figurando como telefonista (Conserje de 1ra.).-

55

Bs1

MINISTERIO DE DEFENSA NACIONAL

S. I. D.

078525-3

Dep. I Secc

Sub-Secc. G

Ficha Nº ..... Confec. 30

30-11-66

HERNANDEZ ..... Ruben .....
Apellidos Nombres

DOCUMENTOS: C|C ..... C|I .....
Serie Nº Nº Dpto.

OTROS DOC.: .....
Pasaporte Lib. Enrol. etc.

NACIMIENTO: .....
Fecha Lugar

DOMICILIO: .....
Calle Nº Telef. Ciudad o Localidad

PROFESION U OCUPACION: Pasaporte

LUGAR: ..... **CARGO** ..... ~~386~~

IDEOLOGIA POLITICA ..... **CLASIFICACION** .....

DATOS COMPLEMENTARIOS .....
Est. Civil

B2

DOCUMENTOS	078525 ANTECEDENTES A REGISTRAR
63-75(1)25 Jun-9-63	- Integrante de la Lista No.6 de la Asociación de Empleados Bancarios del Uruguay como No.54 en la Lista General para la Asamblea Representativa (capital) Esta Lista en su Plataforma apoya la formación de una Central de Trabajadores Latino Americana, en el No.13 por el Sector Banca Privada para la Asamblea Representativa (capital)
03/3/78	- Se contestó por Mem.(A) Nº 1215/77 al Dpto.6-2/asuntos (CC)

VARIOS

B1

JUNTA DE COMANDANTES EN JEFE

S. I. D. 078520-1

DEP. I SECC. I

SUB SECC. A/N

FICHA Nº ..... CONFEC. 7.5.82

HERNANDEZ — Apellidos

Ruben — Nombres

DOCUMENTOS: C/C ..... Nº ..... Dpto. C/I. ..... Serie ..... Nº

OTROS DOC. ..... Pasaporte ..... Li. Enrol ..... etc.

NACIMIENTO: ..... Fecha ..... Lugar

DOMICILIO: ..... Calle ..... Nº ..... Teléf. ..... Ciudad o Localidad

PROFESION U OCUPACION: .....

LUGAR: ..... CARGO: .....

IDEOLOGIA POLITICA: ..... CLASIFICACION: .....

DATOS COMPLEMENTARIOS: ..... Est. Civil ..... Cónyuge ..... Hijos

..... Otros familiares

15491

FECHA	DOCUMENTOS	078526 ANTECEDENTES A REGISTRAR
06.10.81	D. 8457	-Integrante al 8/10/73 de Logia Masónica "ESPERANZA Y UNION". Evaluación: A-2 . (VL) (LA).-Indica ( ) ( ) ( ) ( ) ( ).

Bs1

JUNTA DE COMANDANTES EN JEFE

S. I. D. 078527-9

Dep. I Secc. I

Sub Secc. A/N

Ficha N.° ..... Confec. 08/08/83

HERNANDEZ ..... Ruben .....

Apellidos Nombres

DOCUMENTOS: C/C. ..... C/I. .....

Serie N.° N.° Dpto.

OTROS DOC. .....

Pasaporte Lib. Enrol. etc.

NACIMIENTO: .....

Fecha lugar

DOMICILIO: .....

Calle N.° Teléf. Ciudad o localidad

PROFESION U OCUPACION: .....

LUGAR: ..... CARGO: .....

IDEOLOGIA POLITICA: ..... CLASIFICACION: "..."

DATOS COMPLEMENTARIOS: .....

Est. Civil Cónyuge Hijos

.....

Otros familiares

194926

Fecha	Documentos	078527 ANTECEDENTES A REGISTRAR	B2
08/08/83	D.26314 Pág.3085	-1971/1978.En información referente al "P.C.", obtenida por el Dpto.III/S.I.D., en éste período, se establece: Integrante del Partido Comunista. Regional 5 (Canelones). Participante de la Conferencia Nacional del Partido Comunista, realizada el 1o. y 2 de Diciembre de 1972. EVAL.A-2 (P).-	

078528-7 17.3.982.- (SS)-

JUNTA DE COMANDANTES EN JEFE

S. I. D.

Dep.I Secc. I

Sub Secc. **A/N**

Ficha Nro. ..... Confec. .....

HERNANDEZ SILVA — Apellidos

Ruben — Nombres

DOCUMENTOS C/C. ..... Serie ..... Nro. C/I. ..... Nro. ..... Dpto.

OTROS DOC. ..... Pasaporte ..... Lib. Enrol. ..... etc.

NACIMIENTO: 21.11.959.- Fecha ..... Lugar

DOMICILIO Juan J. Herrera No.1434 Apto.1. entre Horacio y Benzé — Calle ..... Nro. ..... Teléf. ..... Ciudad o Localidad

PROFESION U OCUPACION: .....

LUGAR: ..... CARGO: .....

IDEOLOGIA POLITICA: ..... CLASIFICACION: .....

DATOS COMPLEMENTARIOS: ..... Est. Civil ..... Cónyuge ..... Hijos

..... Otros familiares

FECHA	DOCUMENTOS	078528 ANTECEDENTES A REGISTRAR
14.1.82	D.10978	- 18.10.971.- Afiliado a la "Unión de Juventudes Comunistas", con el No.34290, Seccional 12a. y 24a. Círculo **BONAVITA**, siendo presentado por MANUEL FERNANDO GRAÑA, según microfilm incautado por O.C.C.A. en procedimiento realizado el 21 de diciembre de 1981.- (SS) EVAL: A - 1.
19.II.979	DOC.0274	- II/976.- Afiliado al Partido Comunista con el No.28741, según documentación incautada por O.C.C.A.- EVAL: A - 1.
17.2.982.		- Se hizo Memo (A) No.473/82 para el Dpto.II DEL EME(SS).-

078528

ANTECEDENTES

059

Doc.0001/76.-(00)

F. Ingr. 20.10.67 21 años

Dom: Cleveland 285-Emancipación.-

Doc: Carece.-

Textil. La Mundial.-

Eval. B-2.-

F-1

JUNTA DE COMANDANTES EN JEFE 078529-5

S. I. D.

Dep. I Secc. I

Sub Secc. A/N

Ficha Nro. ..... Confec. 4/6/77

HERNANDEZ MARTINEZ — Apellidos

Ruben Alfredo — Nombres

DOCUMENTOS: C/C ..... Serie ..... Nro. ..... C/I. 1.268.823(1) Montevideo(2) Nro. ..... Dpto.

OTROS DOC. ..... Pasaporte ..... Lib. Enrol. ..... etc.

NACIMIENTO: ..... Fecha ..... Lugar

DOMICILIO: Gambetta 1125 B Ap.4 (3) Calle ..... Nro. ..... Teléf. ..... Ciudad o Localidad

PROFESION U OCUPACION: Militar(4)

LUGAR: ..... CARGO: .....

IDEOLOGIA POLITICA: ..... CLASIFICACION: 143827

DATOS COMPLEMENTARIOS: [illegible] Est. Civil ..... Cónyuge ..... Hijos

F-2

078529

Fecha	Documentos	ANTECEDENTES A REGISTRAR
2/6/77	Doc. 0524	Integra una nómina de reclusos del E.M.R.No. 1 (Libertad). Ingresó al mismo el día 13/4/77.- (I)
30.12.76	Doc.1623	-Figura en una relación de altas desde el 01 al 30 de Nov. de 1976.Siendo recluído en UU.Dep.DE.I (MM).-
28.4.77	D.0385	-Procesado por el Juez M.I.4to.T. por el art. 60 (VII) 46 num.2 y 47lit. L CPM.- (U).
30.12.76	Doc.1624	-Figura en una relación de altas desde el 01 al 30 de Nov.de 1976.F.DET.:17.11.76-Sit.Jurídica:A disposición de la justicia. (MM).-
[illegible]		
28.6.77	Doc.0611	Figura en relación de Movimientos de Recluídos al 30.4.77. Situación:BAJA de la DE.1-ALTA EMIR.1.-Fecha:14.4.77.-Causa:TRASLADO.-Antecedentes:PROCESADO.-Eval.A-1.- (i).
5.7.83	0185/80 Pág.1.	15.5.80:Liberado del E.M.R.1.-U.Presentación:Reg.C.C.- Eval:A-1(AD)

HERNANDEZ MARTINEZ, Rúben F-3

FECHA	DOCUMENTOS	078529 ANTECEDENTES A REGISTRAR
21.05.83	18378/82	-02.09.82-Ficha del E.M.R.1, establece:detenido el 10 10.76.Perteneciente al P.C.-EVAL:A-1 (Q) Indica del (1) al (5)
21.05.83	24739/83 Pág.28	-03.03.83-Figura en una relación procedente de la I. M.E.de libertades vigiladas, categoría "C".Unidad de control:Reg.C.Mec.4.Detenido el 01.10.76, liberado el 27.11.79.Perteneciente al P.C.U.-EVAL:A-1 (Q)
21.05.83	24862/83 Pág.54	-08.03.83-Indica idem Doc. 24739/83.-EVAL:A-1 (Q)
21.6.83	0012/80 Pág.1.	Indica Idem al Documento Nº24739/83,en lo referente a la fecha de liberado.-Eval:A-1(AD)
9.7.83	26314/924	-1971/1978:En información referente al P.C. obtenida por el Depto.III/S.I.D. en éste período se establece: Integrante de la Regional 2 (12 y 19).- Asistió a la Conferencia Nacional del Partido Comunista entre el 1 y 2 de diciembre de 1972.Eval A-2 (BR).-
27.7.83	0115/80 Pág.4.	28.11.79:Baja del E.M.R.1.- Eval:A-1(AD)

F-4

FECHA	DOCUMENTOS	078529 ANTECEDENTES A REGISTRAR
16.11.83	566/80 Pág.05	En consolidado de P.M.U. del 31.8.80, figura como: Lib Vig. Baja por pase a Cat."C". Unidad de Control: Reg.C 9.-Eval.A-1.-(FE)

Ficha reconfeccionada el 4/7/80.-

BS

JUNTA DE COMANDANTES EN JEFE

Dep. I Secc. I

Sub Secc. A/N

S. I. D. 078529

Ficha Nº ..... Confec. .....

HERNANDEZ MARTINEZ — Ruben Alfredo (1)
Apellidos — Nombres

DOCUMENTOS: C/C CBA-7669 (2) C/I. .....
Serie Nº Nº Dpto.

OTROS DOC. .....
Pasaporte Lib. Enrol. etc.

NACIMIENTO: .....
Fecha Lugar

DOMICILIO: ..... Sta. Lucía (3)
Calle Nº Teléf. Ciudad o Localidad

PROFESION U OCUPACION: .....

LUGAR: ..... CARGO: .....

IDEOLOGIA POLITICA: ..... CLASIFICACION: .....

DATOS COMPLEMENTARIOS: .....
Est. Civil Cónyuge Hijos

1-1-1-12

Otros Auxiliares

Fecha	Documentos	078529 ANTECEDENTES A REGISTRAR
30.06.80	Doc.0187	- Integra una relación de elementos vinculados al P.C.U. integrantes del Ejército - Grado: Sdo.1ra. - Unidad o Repartición: G.A.5 - Vinculación: Afiliado a la U.J.C. - Acción tomada: J.M.I. - Situación actual: Detenido.- Eval. B-2. (JJ)
16.02.82	D. 5757/ 49	-Figura en una relacion de la Corte Electoral, de ciudadanos inscriptos en el Registro Civico Nacional, que se encuentran comprendidos en el Art. 1, Literal "B" del Acto Institucional No. 4, con prohibicion de ejercer el derecho de voto. (Procesados por delitos de "Lesa Nacion").EVALUACION A-1(VL) Indica (1) (2) (3)
~~16.02.82~~	~~D.6004/81~~	~~-Se encuentra comprendido en el Art.1o. literal b) del Acto Institucional No.4,por haber sido procesado el / / por los delitos previstos en. C.P.M.~~ ~~C.P.O.-~~ ~~EVALUACION A-1 (LA).~~

SERVICIO DE INFORMACION
DE DEFENSA
Dep. 1

078530-3

Confeccionado el 11/7/73

V A R I O S

FOTO

Apellidos HERNANDEZ BUNOSO

Nombres Ruben Mauro

Fecha de Nacimiento 32 años en 1973

Lugar de Nacimiento Oriental

Est. Civil Soltero

Cred. Cívica ..... Céd. Identidad 1.088.190

Otros Documentos .....

Ocupación Mecánico

Padre .....

Madre .....

Domicilio Ramón Anador Nº 3736 Ciudad .....

Otros datos .....

82

FICHA COMPLEMENTARIA

DOCUMENTO		078530 ANTECEDENTES
Fecha	Origen	
17/VI/973	P. DIARIO JPM 0 a 24	-En la fecha, fué detenido en averiguación por la Policía, junto a Oscar Erasmo SOBA BORCHES, luego que desde una motoneta, insultaran a una persona y no acataran la Orden de detención dada por un Policía.- ((FF))

JUNTA COMANDANTES EN JEFE 078531-1

Dep. 1

Confeccionado el 26/4/77

VARIOS

FOTO

Apellidos HERNANDEZ ARCA

Nombres Silvia

Fecha de Nacimiento

Lugar de Nacimiento

Est. Civil

Cred Cívica Céd. Identidad

Otros Documentos

Ocupación

Padre

Madre

Domicilio Ciudad

Otros datos

IMP. CHIESA ... Ltda. 3.000 -

352

FICHA COMPLEMENTARIA

DOCUMENTO		0 / 8531 ANTECEDENTES
Fecha	Origen	
13/11/76	D. 1421	Figura en una nómina de ciudadanos uruguayos emigrados a otros países por intermedio de las Naciones Unidas. Partió hacia la Habana el 19/8/76, con Ppt.- Uruguayo 238.246, desde Argentina (Bs.Aires) (i) (MM)

B-1

078532-9

MINISTERIO DE DEFENSA NACIONAL
S. I. D.

Dep. 1 PE Sec. 1

Sub Sec. A/B

Ficha Nº ..... Confec. 30.4.7

HERNANDEZ ARREMON — Apellidos

Ruben Nelson — Nombres

DOCUMENTOS: C/C. ..... Serie ..... Nro. ..... C/I 1.357.431 Nro. ..... Dpto.

OTROS DOC. ..... Pasaporte ..... Lib. Enrol. ..... etc.

NACIMIENTO: 19 años en 1973 Fecha ..... Lugar .....

DOMICILIO: Atahona No. 3672.- Calle ..... Nro. ..... Teléf. ..... Ciudad o Localidad

PROFESION U OCUPACION: 5to. año Liceo

LUGAR: LICEO 18 CARGO: .....

IDEOLOGIA POLITICA: ..... CLASIFICACION: .....

DATOS COMPLEMENTARIOS: Soltero Est. Civil ..... Cónyuge ..... Hijos .....

..... Otros familiares .....

Fecha	Documentos	078532 ANTECEDENTES A REGISTRAR
17.3.73 2.4.73	PARTE DIARIO J.P.M. O Doc. 553	=En la fecha, fué detenido junto a otras personas, en a 24 momentos que se realizaba una volanteada en la intersección de las calles Canelones y Yí.- Los volantes, estaban firmados por el "COMITE DE FAMILIARES DE PRESOS POLITICOS" y hablaban del estado en que se encuentra la sediciosa María Elena CURBELO, detenida en P. Rieles y contra las FF.AA..- Interrogados, manifestaron, que se conocen de poco tiempo atrás, y que cuando venían de las llamadas, fueron detenidos, negando relación directa con los volantes.- Posteriormente, fueron transferidos de la D.N. I.I., a las FF.AA..- ((FF))
19/7/73 Anex.1A	D.1682 P.P.I. E.M.G.E.	-Fué liberado en el mes de mayo/73.-(H).

F53

078532

MINISTERIO DE DEFENSA NACIONAL

S. I. D.

Dep. I 11 SET 1974 Secc, I

Sub - Secc. G

Ficha Nro._____ Confec._____

HERNANDEZ ARREGUN — Apellidos

Rubén Nelson — Nombres

DOCUMENTOS: C/C._____ (Serie / Nro.) C/I. 1.357.431 (Nro. / Dpto.)

OTROS DOC._____ (Pasaporte / Lib. Enrol. / etc.)

NACIMIENTO: 2.1.954 (Fecha) Montevideo (Lugar)

DOMICILIO: Atahona 3672 (Calle / Nro.) _____ (Teléf.) Montevideo (Ciudad o Localidad)

PROFESION U OCUPACION: Pintor de Obras

LUGAR: Por su cuenta CARGO: ~~Jefe~~ S

IDEOLOGIA POLITICA:_____ CLASIFICACION:_____

DATOS COMPLEMENTARIOS:_____ (Est. Civil / Conyuge / Hijos)

Hijo de Nelson y Verónica

Otros familiares

Fecha	Documentos	078532 ANTECEDENTES A REGISTRAR
21.7.73	DR.II	Fué detenido el 12.7.73 cuando portaba panfletos gremiales. Liberado el 12.8.73. (K)

078533-7

B1

JUNTA DE COMANDANTES EN JEFE

S. I. D.

Dep. I Secc. 1

Sub Secc. A/N

Ficha Nro. ..... Confec 20.2.76

HERNANDEZ BARATCABAL (1) Ruben Omar

Apellidos Nombres

DOCUMENTOS: C/C O.B.B.3724 C/I. 41.811 (5)

Serie Nro. Nro. Dpto.

O.B.E.03427.(2)

OTROS DOC. .....

Pasaporte Lib. Enrol. etc.

NACIMIENTO: 34 años (3)

Fecha Lugar

DOMICILIO: Bentancor 725 SAN JOSE

Calle Nro. Teléf. Ciudad o Localidad

PROFESION U OCUPACION: ex-Presidente del Sindicato de los obreros y Obreras

LUGAR: Frigorífico "Cruz del Sur" CARGO: Obrero Frigorífico Caja Componedora (4)

IDEOLOGIA POLITICA: Comunista CLASIFICACION: .....

DATOS COMPLEMENTARIOS: .....

Est. Civil Cónyuge Hijos

Otros familiares

F2

Fecha	Documentos	078533 ANTECEDENTES A REGISTRAR
15.11.75	Doc.1973	.- Afiliado al P.Comunista. Eval: A - 1 . (Y).-
8.I.76.	Doc.0001.	Afiliado al P.Comunista el 19.12.67.con el No.29905.- (Microfilm incautado a RODNEY ARISTIDI).Eval: B - 2.- Indica: (1) al (4). (Y).-
25.03.82	D.10166/81/ 289	Fue internado en el C.G.I.O.R. en M.P.S. desde N°769 al por .Evaluacion.A-1 (GM) Indica (N°) ( ) ( ) ( ) ( ) ( ) ( ) ( ) ( ) ( ).

27 JUN. 53

MINISTERIO DE DEFENSA NACIONAL

S. I. D. 378533

Dep. I Secc, I

Sub - Secc. G

Ficha Nro._____ Confec._____

HERNANDEZ — Apellidos

Ruben O. — Nombres

DOCUMENTOS: C/C. _____ (Serie / Nro.) C/I. _____ (Nro. / Dpto.)

OTROS DOC. _____ (Pasaporte / Lib. Enrol. / etc.)

NACIMIENTO: _____ (Fecha / Lugar)

DOMICILIO: _____ (Calle / Nro. / Teléf. / Ciudad o Localidad)

PROFESION U OCUPACION: _____

LUGAR: _____ CARGO: _____

IDEOLOGIA POLITICA: _____ CLASIFICACION: _____

DATOS COMPLEMENTARIOS: _____ (Est. Civil / Conyuge / Hijos)

_____

Otros familiares

854

Fecha	Documentos	078533 ANTECEDENTES A REGISTRAR
[illegible].7.73	1487	Figura en lista de delegados para integrar el Secretariado Ejecutivo de la C.N.T. designado a fines del 71. (K)
2.1.75	Doc.3311	Figura en una relación de operaios del frigorífico Cruz del, Sur, que han mantenido actividades sindicales desde la fecha de creación de la empresa. Evaluación B-2 (BB).
25.3.[illegible]3	8876/81	1981: Junto con Juan Antonio RODRIGUEZ CABRERA, ex-Presidente de la Federación Autónoma de la Carne, ha estado gestionando audiencias ante las Autoridades, con la finalidad de exponer sus puntos de vista con respecto a la Ley de Asociaciones Profesionales.- Eval.A-1 (Y)

7 MAR 1975

MINISTERIO DE DEFENSA NACIONAL
S. I. D.

078533

Dep. I Secc, I
Sub - Secc. G
Ficha Nro._____ Confec._____

FERNANDEZ — Apellidos
Ruben Omar — Nombres

DOCUMENTOS: C/C._____ Serie _____ Nro. C/I._____ Nro. _____ Dpto.

OTROS DOC. _____ Pasaporte _____ Lib. Enrol. _____ etc.

NACIMIENTO: _____ Fecha _____ Lugar

DOMICILIO: _____ Calle _____ Nro. _____ Teléf. _____ Ciudad o Localidad

PROFESION U OCUPACION: _____

LUGAR: _____ CARGO: _____

IDEOLOGIA POLITICA: _____ CLASIFICACION: 3663-2

DATOS COMPLEMENTARIOS: _____ Est. Civil _____ Conyuge _____ Hijos

Otros familiares

F56

Fecha	Documentos	078535 ANTECEDENTES A REGISTRAR
17.7.74	1778	Gestor de la solicitud de reafiliación del Sindicato Unico de Obreras y Obreros del Cruz del Sur, ante el Ministerio de Trabajo. (K)
12.9.81	-----	Se contestóMemo. (A) Nº 1734/981 para el ESMACO (MS)

17.9.76 F57

J. C. J.

078533

Dpto. 1

Apellidos HERNANDEZ BARATEOBAL

Nombres Ruben Omar

Documentos: Adiliado al P.C. Nº 29905

Ant, Secc:	A	B	C	D	E	G	V
	X						

Secreto

078533 ANTECEDENTES 158

Doc.0001/76.-(00)

F. Ingr. 19.12.67 34 años

Dom: Prosb. Bentancor 725(San José).-

C.C. OBE 03427

Obrero Frig. Caja Compesación.-

Eval. B-2.-

078534-S

JUNTA DE COMANDANTES EN JEFE

S. I. D.

Dep. I Secc. I

Sub Secc. A/N

Ficha Nro. ..... Confec. 26.3.79

HERNANDEZ ESTECHI — Rubens Omar

Apellidos — Nombres

DOCUMENTOS: C/C B.F.B. 3848 C/I. .....

Serie Nro. Nro. Dpto.

OTROS DOC. .....

Pasaporte Lib. Enrol. etc.

NACIMIENTO: .....

Fecha Lugar

DOMICILIO: .....

Calle Nro. Teléf. Ciudad o Localidad

PROFESION U OCUPACION: .....

LUGAR: ..... CARGO: .....

IDEOLOGIA POLITICA: ..... CLASIFICACION: .....

DATOS COMPLEMENTARIOS: .....

Est. Civil Cónyuge

11545

Otros datos

052

Fecha	Documentos	078534 ANTECEDENTES A REGISTRAR
16.3.79	D.0355	-- Delegado de Mesa por las listas 1001, 2001 , en las elecciones nacionales del año 1971, por el Departamento de Montevideo .- Circuito N° 1497 (Inf. Corte Electoral).- (Pág. N° 11) (Y)

7 OCT. 1974 JSI

MINISTERIO DE DEFENSA NACIONAL 078535-2 Dep. I Secc, I

S. I. D. Sub - Secc. G

Ficha Nro._____ Confec._____

[illegible] FRESSIA(1) Rudemar

Apellidos Nombres

DOCUMENTOS: C/C. BAB 19147(2) C/I. 944.457(3)

Serie Nro. Nro. Dpto.

OTROS DOC. _____

Pasaporte Lib. Enrol. etc.

NACIMIENTO: 1.2.941(4)

Fecha Lugar

DOMICILIO: [illegible] 1444 (5)

Calle Nro. Teléf. Ciudad o Localidad

PROFESION U OCUPACION: [illegible]

LUGAR: _____ CARGO: [illegible] (6)

IDEOLOGIA POLITICA: _____ CLASIFICACION: 386

DATOS COMPLEMENTARIOS: _____

Est. Civil Conyugo Hijos

Otros familiares

Fecha	Documentos	078535 ANTECEDENTES A REGISTRAR
12.9.74	D.2300	Figura en una relación de funcionarios de ANCAP.-qq-.
2.1.84 (Ficha No. 263	-16721	-Indica del 1 al 6.-Val. 1-1.-(TJ) ANCAP)

Confeccionada el 25/II/72 078536 PE

Fs. 1

MINISTERIO DE DEFENSA NACIONAL
S. I. D.

Dep. I Secc I

Sub-Secc. **A/N**

Ficha No..... Confec.....

HERNANDEZ REBUFELLO (4) Ruth Celia (1)
Apellidos Nombres

DOCUMENTOS: C/C ..... C/I 592.768 (2)
Serie N.o N.o Dpto.

OTROS DOC. .....
Pasaporte Lib etc.

NACIMIENTO .....
Fecha Lugar

DOMICILIO: Rincón 682. Esc.1.- (3)
Calle N.o Teléf. Ciudad o Localidad

PROFESION U OCUPACION: Abogado

LUGAR: ..... CARGO: .....

IDEOLOGIA POLITICA ..... CLASIFICACION .....

DATOS COMPLEMENTARIOS .....
Est. Civil Conyuge Hijos

137240

.....
Otros familiares

Fecha	Documentos	078536 ANTECEDENTES A REGISTRAR Fs.2
5/I/72	50	Abogada defensora de Tupamaros. C-3
13/4/72	"Ahora"	Presento junto a un grupo de abogados, un recurso de "Habeas Corpus", en el Juzgado Ldo. de Instrucción de 2do. Turno, a favor de varias personas que se encuentran detenidas bajo las M.P.S. y el Estado de Guerra Interna. (BB).
12.7.72	Doc. 1987 Eval. A-2	Dicha persona visito al extremista JUAMBELTZ RODRIGUEZ, Héctor Eduardo -(SS)- Indica del 1 al 3.
16/1/78	D.0086	-"MARCHA" Pág. 3/16 abril 1971.- Figura en una nómina de Abogados que manifiestan su adhesión al Frente Amplio y a su programa, invitando a su vez a colegas a adherirse a tal declaración, convocando a la reunión que tendrá lugar en el Club de Teatro (Rincón 516) el día 22 de abril a las 20 horas, a efectos de constituir un Comité de Abogados de Apoyo al Frente Amplio.-(JB).-
26/2/982	12221/55	Funcionario del Ministerio de Justicia paso a situacion de disponibilidad el 01/08/77 en aplicacion del Acto Institucional N.7 de fecha 27/6/977. EVALUACION. A-1. (GM) Indica (4) ( ) ( ) ( ) ( )
10.10.83.-	1099/79 Pág. 10 y 11.-	Idem Documento Nº0086/78.- [illegible] (AB)
10.11.	3301028/79 Pág. 1	30.7.71: Inicia activismo en el Frente Amplio, [illegible]

F-31

078537-8

MINISTERIO DE DEFENSA NACIONAL

S. I. D.

Dep. I Secc. I

Sub Secc. A/N

Ficha Nro. ..... Confec. .....

HERNANDEZ — Apellidos

Santos — Nombres

DOCUMENTOS: C/C RUB 16160 — Serie Nro. — C/I. ..... — Nro. Dpto.

OTROS DOC. ..... — Pasaporte Lib. Enrol. etc.

NACIMIENTO: 24 años (1956) — Fecha Lugar

DOMICILIO: Simón Martínez 5334 (1956) — Calle Nro. Teléf. Ciudad o Localidad

PROFESION U OCUPACION: Jornalero Aceite Optimo

LUGAR: ..... CARGO: .....

IDEOLOGIA POLITICA: Comunista C — CLASIFICACION: .....

DATOS COMPLEMENTARIOS: ..... — Est. Civil Cónyuge Hijos

Otros familiares

F-2

Fecha	Documentos	078537 ANTECEDENTES A REGISTRAR
21.4.75	Doc.656	Afiliado al Partido Comunista el 30.01.58 con el Nº 08201 (Microfilm incautado a RODNEY ARISMENDI). Eval. B-2.(E).-

SERVICIO DE INTELIGENCIA

División I

(Seguridad)

SERVICIO DE INFORMACION DE DEFENSA / F

[redacted]

Sección G

Gremios

Ficha N.º [illegible]

078537

Nombres y Apellidos: HERNANDEZ Santos

Fecha y Lugar Nac.: 24 años (1958) (1)

Cred. Civ.: Serie BUB N.º 16160 (2) Ced. Identidad:

Otros documentos:
(Pasaporte - Libreta Enrolam. - etc.)

Domicilio: Simón Martínez 5334 (1958) (3)
(Ciudad o Localidad) (Calle) (N.º) (Telef.)

Profesión: Jornalero Aceite Optimo (4)

Foto

Cargo y Lugar:

Ideol. Política: Comunista (5) Actuación:

Datos Complementarios:

Apreciación General:

Ficha confeccionada: 15 de [illegible]

Documento		018537 Antecedentes
Fecha	Origen	
25 /6/64	El Plata	-Pro-Tesorero de la Federación de Trabajadores de Aceites comestibles del Uruguay.-
21.4.75	Doc. 656	Indica (1) al (5).- (E).-

SERVICIO DE INFORMACION DE DEFENSA

078538-6

Dep. 1

Confeccionado el 8-IV-1970.-

VARIOS

FOTO

Apellidos HERNANDEZ RODRIGUEZ

Nombres Santos Gustavo Adolfo

Fecha de Nacimiento 27 años (1968)

Lugar de Nacimiento Uruguay

Est. Civil Casado

Cred. Cívica ..... Ced. Identidad .....

Otros Documentos .....

Ocupación Guarda de AMDET

Padre .....

Madre .....

Domicilio Gral. Flores 4589 ..... Ciudad Montevideo

Otros datos: .....

SC-24

FICHA COMPLEMENTARIA 1/2

DOCUMENTO		078536 ANTECEDENTES
Fecha	Origen	
3-VII-968	B72-D37 Parte 39	-Detenido durante las Medidas Prontas de Seguridad por coartar la libertad de trabajo.-

T-1-3

MINISTERIO DE DEFENSA NACIONAL
S. I. D.

078538

Dep. I Secc, I
Sub - Secc. G 74
Ficha Nro. _____ Confec. 26/4

HERNANDEZ **RODRIGUEZ** (Apellidos) **Santos Gustavo** (Nombres)

DOCUMENTOS: C/C. BDA 29670 (Serie / Nro.) C/I. 943.601 (Nro. / Dpto.)

OTROS DOC. _____ (Pasaporte / Lib. Enrol. / etc.)

NACIMIENTO: _____ (Fecha / Lugar)

DOMICILIO: Gral. Flores 4589, apto. 4 (Calle / Nro. / Teléf. / Ciudad o Localidad)

PROFESION U OCUPACION: empleado **de AMDET (funcionario Nº2081)**

LUGAR: Estación Reducto-AMDET CARGO: _____

IDEOLOGIA POLITICA: comunista CLASIFICACION: suma peligrosidad-reti vista

DATOS COMPLEMENTARIOS: _____ (Est. Civil / Conyuge / Hijos)

Otros familiares

Fecha	Documentos	078538 ANTECEDENTES A REGISTRAR
2/4/73	562	Integrante de las fuerzas de choque del Partido Comunista y agitador de primera línea, revoltoso de AMDET.(I).-
12/7/74	D.1732	-Figura en una relación de funcionarios de AMDET, que estuvieron a la orden de la Comisión Interventora (sumariados) por el conflicto del 27/6/73. Su reintegro de fecha 26/10/73 en la Est. Reducto.-(H).-

078539-4

Nº 1

JUNTA DE COMANDANTES EN JEFE

S. I. D.

Dep. I Secc. I

Sub Secc. A/N

Ficha Nro. ..... Confec. 28.10.76

HERNANDEZ MARTINEZ — Santos Rodolfo

Apellidos — Nombres

DOCUMENTOS: C/C ..... C/I. 1.256.282

Serie Nro. — Nro. Dpto.

OTROS DOC. .....

Pasaporte — Lib. Enrol. — etc.

NACIMIENTO: 26 años(1976) Uruguay

Fecha — Lugar

DOMICILIO: Felipe Cardozo 139 Pasaje "E"

Calle — Nro. — Teléf. — Ciudad o Localidad

PROFESION U OCUPACION: Agente 2a. Clase

LUGAR: Dirección Nacional de Identificación Civil CARGO: .....

IDEOLOGIA POLITICA: ..... CLASIFICACION: Comunista

DATOS COMPLEMENTARIOS: Casado

Est. Civil — Cónyuge — Hijo

Hijo de José Guillermo

Otros [illegible]

Fecha	Documentos	0 / 8539 ANTECEDENTES A REGISTRAR
28.9.76 PD. 7 a 7	1248	23.9.76 -Detenido al constatarse a través del material incautado a R. Arismendi, como afiliado No. 65.164 al P. Comunista desde el 30/VI/972. Inspeccionado su domicilio se incautó un revolver marca "Tigre" de procedencia española, Cal. 38, cuya tenencia se indaga.- (DD)
27.9.76 PD. 7 a 7	1254	24.9.76 -Se constata que el revolver incautado, lo tiene en calidad de préstamo a efectos de trabajar particularmente en vigilancias.- (DD)
29.9.76 PD. 7 a 7	1255	25.9.76 -Se constató que la persona que lo afilió al P. Comunista fue Raúl José Nieto Mancebo.- (DD)
30.9.76 PD. 7 a 7	1260	26.9.76 -Por disposición del Jefe de Policía de Montevideo pasó a cumplir una sanción disciplinaria de treinta días en la Base de Operaciones Auxiliares.- (DD)
30.06.80	Doc.0187	Integra una relación de elementos de otras fuerzas vinculados a 4ta. Dirección (Ejército) - Unidad o Repartición:Policía - Vinculación:Afiliado a la U.J.C. - Acción tomada:Solicitó baja - Situación actual:En libertad - Actividades:Radicado en Buenos Aires, vinculado a la U.J.C., ex-Soldado [illegible] G.A.5.- Eval. B-2.- (JJ)
		15.4.81-I [illegible]

SERVICIO DE INFORMACION DE DEFENSA
Dep. I

078540-2

5c

Sección Gren

Ficha Nº 54

Nombres y Apellidos: HERNANDEZ MARTIRENA Sayagues

Fecha y Lugar Nac.:

Cred. Cív.: Serie ..... Nº ..... Ced. Identidad:

Otros documentos:
(Pasaporte - Libreta Enrolam. - etc.)

Domicilio:
(Ciudad o Localidad) (Calle) (Nº) (Teléf.)

Profesión:

Cargo y Lugar: Gráfico

Ideol. Política: Actuación: Dirigente, Asociación de Reporteros Gráficos de la Prensa.-

Datos Complementarios:

Apreciación General:

38021

Ficha confeccionada: 10-VII-67
Biblioratos.-38.-Sector.-4.

Foto

FICHA COMPLEMENTARIA

Documento		078540 ANTECEDENTES P1-2
Fecha	Origen	
10-VII-67		Vocal, de la Asociación de Reprteros Gráficos de la Prensa.-
29.6.63.		A.de la pren-Electo con esta fecha Undécimo suplente del consa Uruguaya sejo Directivo de la Asociación de la Prensa Uruguaya.-
4.VIII.65.	75/1349	En el diario BP color de la fecha se informa que el reseñado fotográfo de La Mañana y el Diario fue herido por policias en la manifestación que realizaban los estudiantes de la Universidad.
	19.5.83	Memo(A)1105/83 para DINARP.-(i).-

078541-0

10/Marzo/972.

MINISTERIO DE DEFENSA NACIONAL
S. I. D.

Dep. I | E | Secc I

Sub-Se

Ficha No. Confec.

HERNANDEZ GOMEZ — Apellidos

SELLY TERESITA — Nombres

(a) "Betti"

DOCUMENTOS: C/C J.e.F. 431 (6) C/I 81.171 Salto
Serie N.o N.o Dpto.

OTROS DOC. .....
Pasaporte Lib. Enrol. etc.

NACIMIENTO 19/Diciembre/1945. Salto.
Fecha Lugar

DOMICILIO: Uruguay 739 Ap.2. N.HESPERIDES Salto
Calle N.o Teléf Ciudad o Localidad

PROFESION U OCUPACION: Empleada Domestica Labores (6)

LUGAR: Calle Uruguay 739 Ap.2.(Salto) CARGO.

IDEOLOGIA POLITICA ..... CLASIFICACION M.L.N.(8) ; 3900

DATOS COMPLEMENTARIOS Soltera
Est Civil Conyuge Hijos

Padres: Ricardo y Maxima (7)
Otros familiares

Fs-2

Fecha	Documentos	078541 ANTECEDENTES A REGISTRAR
2/3/72.	D.292.	Se le interno bajo el Marco de las M.P.S. por estar vinculada al matrimonioLLUBERAS, quienes són los patrones de la reseñada.(BB).
Abril/972.	J.P.M.P.M.- 928.-	Continúa internada por estar comprendida en las "MEDIDAS DEL ESTADO DE GUERRA".-(J).-
18.5.72	No.19 "CUESTION"	.-Fue internada bajo el marco de las Medidas Prontas de Seguridad;un grupo de abogados solicitó por ella el recurso de Habeas Corpus.-(EE)
2310.72	D.3707 R/D.	Se encuentra detenida en el B.I.7.-(E)
9-9-72	Doc. [illegible]	Figura como la persona que reclutó [illegible] Teodoro.(OO)
Oct.1972 [illegible]	[illegible] 1978	Procesada en Octubre de 1972,por los delitos:"Conspiración seguida de actos preparatorios de atentado a la Constitución", "Co-autoría de [illegible]","Co-autoría [illegible]","[illegible] de auto [illegible].-(DD)
19.10.72	3573	Detenida 9.8.72.Personalidad.Caracter fuerte.Peligrosida mucha.Integración 1970 por Nery Mutti.Motivo convencimiento.Grado fanatico.Func.Col
7-9-1972	D.3275 P.P.I. R.M.3-	23.Zona Salto-Artigas.Sector militar.Grupo Acción.Tarea acciones militares.Actitud Interrogatorio.Colaboración ninguna.Conducta mala.Factores Reclusión.Seguridad máxima.Aislamiento total.Indica (1) (3) .-(DD)
20.7.72	Doc.2524	-Fue detenida e internada posteriormente por M/P/S/.- Indica (4) (OO)
[illegible]	[illegible]	[illegible]

FICHA COMPLEMENTARIA

Fs-3

DOCUMENTO		078541 ANTECEDENTES
Fecha	Origen	
13/1/73	D. 4468 PEI EM3	- Fué reclutada por Nery MUTTI,(oriundo de Salto), el cual la conectó al MLN perdiendo todo contacto con ella y la organización en Salto.- (GG).-
20/V/977	Doc.0475 PME	-Figura en una nómina de privados de libertad en el Ambito del Ejército al 6-Agosto-976. Lugar de Reclusión EMR. No.1(D.E.III).Eval.A-1.(P).-
20.5.77 PME	475 B	6.8.76 -Detenido el 9.8.72. Procesado. Eval. A - 1.- (DD)
16.02.82	D. 5757/81/ 68	-Figura en una relacion de la Corte Electoral, de ciudadanos inscriptos en el Registro Civico Nacional, que se encuentran comprendidos en el Art. 1, Literal "B" del Acto Institucional No. 4, con prohibicion de ejercer el derecho de voto. (Procesados por delitos de "Lesa Nacion").EVALUACION A-1(VL) Indica (5) (6)
16.02.82	D.6004/81/ 30	-Se encuentra comprendido en el Art.1o. literal b) del Acto Institucional No.4,por haber sido procesado el 28/9/72 por los delitos previstos en. C.P.M. — C.P.O. 137, 61, 171 y 3, 61, 344, 197 EVALUACION A-1 (LA) Indico (5)

FICHA COMPLEMENTARIA

F-5-4

078541

DOCUMENTO		ANTECEDENTES
Fecha	Origen	
x 29.10.82	D.21693	1972/Según surge de las declaraciones en Actas del extremista Alberto Salvador BONESSI(a)"Pablo",la causante era integrante del M.L.N.-T. y reclutó para tal organización al sedicioso Teodoro ROTEL(a)"Ramón".- Eval:A-1(AD)
10.2.83.	D,24324 19f 065	FECHA DE DETENIDO: 9.8.72, UNIDAD CAPTORA: Bn.I. No.7 CONDENADO: 15 años, FECHA DE LIBERTAD PROBABLE: 9.8.87, Art.60(V) agrav. 60(XI) num.1 y 2, 60(I) 6,60 (XI CPM,197,184,CPO, como coautor de dos delitos 61 y 281 61 y 171 CPC cpm agrav. num 1 y 3 del 172 CPO,7 CPM, 56 CPO,55 CPO M.S.E 1 a 2 años.- Eval.A-1.-(FE)
21.07.83	[illegible]	[illegible]

E5-5

078541

FECHA	DOCUMENTOS	HERNANDEZ GOMEZ ANTECEDENTES A REGISTRAR SALLI TERESITA
14.8.83	0372/80 pág.25	En consolidado de P.M.E. del 31.3.80 figura como: 03.11.77: Sent.1a.I.: 13 años Juez:1a.I.2do.T.- 04.03.80: Condenado: 15 años P. y 1 a 2 años M.D.E.-Eval.A-1. (MB)
23.8.83	29177/03	-Indica Idem. Doc. 3573/72 anotación de fecha 19.10.72.- Eval.A-2.- (MB)
30-9-83	30880/093	Indica (5) (7). Eval.A-1 (SI).
6/2/84	11941 / 82 PAG. 2534	-POSEE ANTECEDENTES EN EL CO.NA.E- EVAL. ... -1C (D) INDICA ( ) ( ) ( )
27.3.84	8401538/ 004	-17.4.979: Indica (8). Eval. A-1 (TL).-
4.4.84	8401542/ 018	-Año 1979: Aporte situación jurídica de la causante: Integrante del F.L.N. Integró el grupo de información a[illegible] tes sobre personal de las FF.AA. que luego pasaba a [illegible] procedimiento y archivo de croquis y [illegible] por otros sediciosos, un grupo de acción y [illegible] en varias acciones militares, [illegible] acción contra [illegible] actuó [illegible]

FECHA	DOCUMENTOS	078541 ANTECEDENTES A REGISTRAR	Fs-6
23.5.84.	8401541/2	18.4.79:En la fecha se establece que integra una nómina de reclusas que pertenecen al M.L.N./Eval.A-1.-(FE)	

VARIOS 20.08.82 A1

JUNTA DE COMANDANTES EN JEFE
S. I. D.

078542-8

Dep. 1 Secc. 1

Sub. Secc. A/N

Ficha N.º ..... Confec. .....

[illegible] Jorgio

Apellidos Nombres

DOCUMENTOS: C/C ..... C/I. .....

Serie N.º N.º Dpto.

OTROS DOC. .....

Pasaporte Lib. Enrol. etc.

NACIMIENTO: .....

Fecha Lugar

DOMICILIO: .....

Calle N.º Teléf. Ciudad o Localidad

PROFESION U OCUPACION: .....

LUGAR: ..... CARGO: .....

IDEOLOGIA POLITICA: ..... CLASIFICACION: .....

DATOS COMPLEMENTARIOS: .....

Cónyuge Hijos

.....

Otros familiares

Fecha	Documentos	078542 ANTECEDENTES A REGISTRAR	78-2
05.08.82	17493	"LA MAÑANA", 04.08.82: Firma un manifiesto de adhesión al Movimiento "POR PACHECO PRESIDENTE", el cual integra. Indica ( ) ( ) (GM)(LA)	
19.4.83	. . . .	Se hizo fotocopia para la Sección Analistas.-	

Fs 1

JUNTA DE COMANDANTES EN JEFE 078543-6

S. I. D.

Dep. I Secc. I

Sub Secc. A/N

Ficha Nro. ..... Confec. 31-3-79

FERNANDEZ COTELO — Apellidos

Sergio Atahualpa — Nombres

DOCUMENTOS: C/C AVA-16163 (Serie / Nro.) C/I. 1.250.902(1) (Nro. / Dpto.)

OTROS DOC. ..... (Pasaporte / Lib. Enrol. / etc.)

NACIMIENTO: ..... (Fecha / Lugar)

DOMICILIO: ..... (Calle / Nro. / Teléf. / Ciudad o Localidad)

PROFESION U OCUPACION: .....

LUGAR: ..... CARGO: .....

IDEOLOGIA POLITICA: ..... CLASIFICACION: .....

DATOS COMPLEMENTARIOS: ..... (Est. Civil / Cónyuge / Hijos)

Otros formularios

T4-2

Fecha	Documentos	078543 ANTECEDENTES A REGISTRAR
7-11-78	1513	- Delegado de Mesa por las listas 77-700-1811-4190-4191. , en las elecciones nacionales del año 1971, por el Departamento de Montevideo . Circuito No. 505. (INFORME CORTE ELECTORAL).- (Pág.N° 0323). (C)
	11941 / 82	- POSEE ANTECEDENTES EN EL CO.NA.E -
6/2/84	PAG. 2534	EVAL - A - 1.C(D) INDICA (1) ( ) ( )

To 1
(VW)

JUNTA DE COMANDANTES EN JEFE C/G

S. I. D. 078544-4

Dep. I Secc. I

Sub Secc. A/N

Ficha Nro. ..... Confec. 1.3.83

HERNANDEZ INFANTE — Sergio Ramón
Apellidos — Nombres

DOCUMENTOS: C/C C.E.A.18.043 C/I. 1.790.923(Mont)
Serie Nro. Nro. Dpto.

OTROS DOC. .....
Pasaporte Lib. Enrol. etc.

NACIMIENTO: 23 años(982)
Fecha Lugar

DOMICILIO: Guiffoni 117 La Paz
Calle Nro. Teléf. Ciudad o Localidad

PROFESION U OCUPACION: Empleado

LUGAR: ..... CARGO: .....

IDEOLOGIA POLITICA: Partido Colorado Pacheco-Murcho Nov./1982 CLASIFICACION: CONFIDENCIAL

DATOS COMPLEMENTARIOS: Casado
Est. Civil Cónyuge Hijos

.....
Otros familiares

T.2

Fecha	Documentos	078544 ANTECEDENTES A REGISTRAR
13/1/83	23691/008	Electo 1 Suplente del Organo Deliberante Nacional del Partido Colorado por el Departamento de Canelones. — Hoja de Votación C.A.L. de acuerdo al resultado de las Elecciones Internas de los Partidos Políticos habilitados, efectuadas el 28-XI-82. — Eval. A-1 (BB).

078545-1

T.1

JUNTA DE COMANDANTES EN JEFE

S. I. D.

Dep. I Secc. I

Sub Secc. XXX

Ficha Nº ..... Confec. 17.8.31

HERNANDEZ — Apellidos

Severo — Nombres

DOCUMENTOS: C/C ..... Serie ..... Nº ..... C/I. ..... Nº ..... Dpto.

OTROS DOC. ..... Pasaporte ..... Lib. Enrol. ..... etc.

NACIMIENTO: ..... Fecha ..... Lugar

DOMICILIO: ..... Calle ..... Nº ..... Teléf. ..... Ciudad o Localidad

PROFESION U OCUPACION: .....

LUGAR: ..... CARGO: .....

IDEOLOGIA POLITICA: ..... CLASIFICACION: .....

DATOS COMPLEMENTARIOS: Blanca CUADRADO — Cónyuge; Casado — Est. Civil; ..... Hijos

..... Otros familiares

TJ-2

Fecha	Documentos	078545 ANTECEDENTES A REGISTRAR
3.12.79 PD 332/79	1703	-27.11.79.-En el día de ayer, se tuvo conocimiento por una comunicación de la Secc.7a.de que Elida Carmen LOPEZ MARTINEZ había entregado en dicha Comisaría un revólver marca S & W, cal.38 SPL, sin cartuchos, cromado, Nº ilegible, quién manifestó que el causante, inquilino de los fondos de su casa encontró dicha arma entre un bloque que constituye una de las paredes de la churrasquera, que Francisco Edgardo CANDIA CORREA, esposo de la antes mencionada, había construído hace 15 años, agregando que posiblemente es de su propiedad, y que en 1975 abandonó el país con destino a Argentina, y que tenía intensa actividad gremial, por lo que estuvo detenido en M.P.S. Personal de la DNII procura ubicar al causante, conjuntamente con su esposa, Blanca CUADRADO, a los efectos de rectificar o ratificar lo dicho por la denunciante. Eval: A-1. (TT)

SERVICIO DE INFORMACION
DE DEFENSA
Dep. 1

078546-9

A1

Confeccionado el 11.7.73

V A R I O S

FOTO

Apellidos HERNANDEZ ARAUJO

Nombres Silva Nelly

Fecha de Nacimiento

Lugar de Nacimiento

Est. Civil

Cred. Civica ..... Céd. Identidad

Otros Documentos

Ocupación

Padre

Madre

Domicilio ..... Ciudad

Otros datos

60

FICHA COMPLEMENTARIA

1 Fa-2

DOCUMENTO		ANTECEDENTES
Fecha	Origen	078546
20.7.72	Doc.2524	-Fue detenida por personal del Reg.C.5 ya que un soldado del mismo concubino de esta la denuncio por presunciones de actividades subversivas.Posteriormente fua liberada al no comprobársele actividades de ningún tipo. (CC)

VARIOS 20.08.82

JUNTA DE COMANDANTES EN JEFE
S. I. D.

078547-F

Dep. I Secc. I

Sub. Secc. A/N

Ficha N.º ..... Confec. .....

FERNANDEZ — Apellidos

Silvia — Nombres

DOCUMENTOS: C/C ..... C/I. .....
Serie N.º N.º Dpto.

OTROS DOC. .....
Pasaporte Lib. Enrol. etc.

NACIMIENTO: .....
Fecha Lugar

DOMICILIO: .....
Calle N.º Teléf. Ciudad o Localidad

PROFESION U OCUPACION: .....

LUGAR: ..... CARGO: .....

IDEOLOGIA POLITICA: ..... CLASIFICACION: .....

DATOS COMPLEMENTARIOS: .....
Est Civil Cónyuge Hijos

.....
Otros familiares

1 / 133

Fecha	Documentos	078547 ANTECEDENTES A REGISTRAR	42.
05.08.82	17493	"LA MAÑANA", 04.08.82: Firma un manifiesto de adhesión al Movimiento "POR PACHECO PRESIDENTE", el cual integra. Indica ( ) ( ) (GM)(LA)	

Ficha confeccionada el 16/6/1975

F.1

MINISTERIO DE DEFENSA NACIONAL

S. I. D.

0785489-5

Dep. I Sec. I

Sub - Secc. **A/N.**

Ficha Nro. ____ Confec. ____

(a) "El Pocho" (1)

Apellidos Nombres

DOCUMENTOS: C/C. ____ Serie ____ Nro. C/I. ____ Nro. ____ Dpto.

OTROS DOC. ____ Pasaporte ____ Lib. Enrol. ____ etc.

NACIMIENTO: ____ Fecha ____ Lugar

DOMICILIO: ____ Calle ____ Nro. ____ Teléf. ____ Ciudad o Localidad

PROFESION U OCUPACION: ____

LUGAR: ____ CARGO: ____

IDEOLOGIA POLITICA: ____ CLASIFICACION: ____

DATO [illegible]

F2

Fecha	Documentos	078548 ANTECEDENTES A REGISTRAR
[illegible]	[illegible]	[illegible]
26.8.81 P.D.666	Doc.7301 Nº235/81	-23.08.81-Por declaraciones de Oscar TORRES ORTEGA (Agente de 2da. Clase del Departamento Central de Seguridad, prestando servicios "en comisión", como enfermero en la Cárcel Central), quien desde el año 1964 hasta su ingreso a la Policía trabajó en la Fábrica textil "CUOPAR", (actual [illegible]), en Secretos[?] e Industria, el causante, dirigente sindical, le manifestó que en esa fábrica se realizaron paros y [illegible] y que los obreros que no aceptaran esas medidas [illegible] y se afiliaran al Sindicato, él haría todo lo posible por [illegible] HERNANDEZ [illegible] a TORRES [illegible] (1). (JC)

078549-3 Tal

JUNTA DE COMANDANTES EN JEFE

S. I. D.

Dep. I Secc. I

Sub Secc. A/N

Ficha Nro. .... Confecc. 28.6.78

HERNANDEZ .... Silvio

Apellidos Nombres

DOCUMENTOS: C/C .... C/I. ....

Serie Nro. Nro. Dpto.

OTROS DOC. ....

Pasaporte Lib. Enrol. etc.

NACIMIENTO: ....

Fecha Lugar

DOMICILIO: ....

Calle Nro. Teléf. Ciudad o Localidad

PROFESION U OCUPACION: ....

LUGAR: .... CARGO: ....

IDEOLOGIA POLITICA: .... CLASIFICACION: ....

DATOS COMPLEMENTARIOS: ....

Est. Civil 41520 Cónyuge

Fecha	Documentos	078549 ANTECEDENTES A REGISTRAR
9.6.78	691	1.6.78 -Se ha constituido en Cuba un "Comité Uruguayo" de apoyo al "Décimo Primer Festival de la Juventud" a realizarse en La Habana; siendo integrante de la FEUU.- (DD)

078550-1

6 MAR. 1975

MINISTERIO DE DEFENSA NACIONAL

S. I. D.

Dep. I Secc, I

Sub - Secc. G

Ficha Nro.____ Confec.____

HERNANDEZ — Apellidos

Sir Alfredo — Nombres

DOCUMENTOS: C/C.____ Serie ____ Nro. C/I.____ Nro. ____ Dpto.

OTROS DOC. ____ Pasaporte ____ Lib. Enrol. ____ etc.

NACIMIENTO: ____ Fecha ____ Lugar

DOMICILIO: ____ Calle ____ Nro. ____ Teléf. ____ Ciudad o Localidad

PROFESION U OCUPACION: ____

LUGAR: ____ CARGO: ____

IDEOLOGIA POLITICA: ____ CLASIFICACION: ____

30624

DATOS COMPLEMENTARIOS: ____ Est. Civil ____ Conyuge ____ Hijos

____ Otros familiares

Fecha	Documentos	078550 ANTECEDENTES A REGISTRAR
17.7.74	1778	Gestor de la solicitud de reafiliación de la Asociación de Empleados de RAUSA ante el Ministerio de Trabajo.(K)

078551-9

TA-1

JUNTA DE COMANDANTES EN JEFE

S. I. D.

C/G

Dep. I Secc. I

Sub Secc. A/N

Ficha Nº ..... Confec. 17.3.83

HERNANDEZ DE LEON — Sofía Celia

Apellidos — Nombres

DOCUMENTOS: C/C. T.A.A. 12.289 C/I. 42.631 Tacuarembó

Serie Nº Nº Dpto.

OTROS DOC. .....

Pasaporte Lib. Enrol. etc.

NACIMIENTO: 69 años en 1982.-

Fecha Lugar

DOMICILIO: Ross 191 Tacuarembó

Calle Nº Teléf. Ciudad o Localidad

PROFESION U OCUPACION: Jubilado

LUGAR: ..... CARGO: .....

IDEOLOGIA POLITICA: Unión Cívica [illegible] CLASIFICACION: [illegible]

DATOS COMPLEMENTARIOS Viuda

Est. Civil Cónyuge Hijos

Otros familiares

Fecha	Documentos	078551 ANTECEDENTES A REGISTRAR	112
13/1/83	23691/114	Electo 9 Suplente. del Organo Deliberante Nacional del Partido Union Civica. por el Departamento de . Tacuarembo Hoja de Votación T.A.H. de acuerdo al resultado de las Elecciones Internas de los Partidos Políticos habilitados, efectuadas el 28-XI-82. — Eval. A-1 (BB.).	

SERVICIO DE INTELIGENCIA
Divición I
(Seguridad)

MINISTERIO DE DEFENSA NACIONAL M / F
SERVICIO DE INFORMACION DE DEFENSA

I.A. 078552-7

Sección «A»
Act. Ant. Nac.
Ficha N° ~~0097~~

Nombres y Apellidos: HERNANDEZ, Sofildo.-

Foto

Fecha de Nacimiento: .....

Lugar de Nacimiento: .....
(País - Ciudad o Localidad - etc.)

Cred. Civ.: Serie ..... N.° ..... Ced. Identidad: .....

Otros documentos: .....
(Pasaporte - Libreta Enrolam. - etc.)

Domicilio: Montevideo (Ciudad o Localidad) Chaná 2191 (Calle) (N.°) (telef.)

Filiación

Edad Aparente ..... Color del Cutis .....

Color del Cabello ..... Estatura Aproximada .....

Complexión ..... Aspecto Social .....

Señas particulares .....

Ficha confeccionada en Montevideo, el 27 de Octubre de 1948

078552

82

ACTIVIDADES

(1) Laborales: Profesión Abogado.- Lugar de trabajo .....

Cargo ..... Antigüedad .....

Otras Actividades .....

(2) Políticas: Ideología Castrista.- Actuación .....

Antecedentes Firmante declaración Profesionales Universitarios apoyo a Cuba.-

Antecedentes familiares .....

(3) Sociales: Estado Civil ..... Religión ..... Figuración .....

Grado Instrucción ..... Lugares que frecuenta .....

(4) Económicas: Situación ..... Capital aprox. ..... Vehículo ..... marca y N.o

Otros datos Informe de la Div. I.- Seguridad.-

Datos Complementarios .....

Apreciación Personal Gral. .....

HERNANDEZ — FICHA COMPLEMENTARIA — Sofildo. — 83

Documento		078552 ANTECEDENTES
Fecha	Origen	
Oct.1948.	Inf.Viejo.	-Profesión:Abogado.-Domiciliado en la calle Chaná 2191-Montevideo.- -Avisa en el "DIARIO POPULAR".-Estudio en la ciudad de Salto.-Calle Larrañaga Nº148.-Tel. 611.-
Año 1962.	Inf.Div.I-Seg.	-De ideología política Castrista.- -Firmante declaración Profesionales Universitarios de apoyo a Cuba.-
[illegible]	[illegible]	[illegible]

078553-5

Fs. 1

JUNTA DE COMANDANTES EN JEFE

S. I. D.

Dep. I Secc. I

Sub Secc. A/N

Ficha Nro. ..... Confec. 30.1.76

HERNANDEZ — Apellidos

Susana — Nombres

DOCUMENTOS: C/C ..... (Serie / Nro.) C/I. ..... (Nro. / Dpto.)

OTROS DOC. ..... (Pasaporte / Lib. Enrol. / etc.)

NACIMIENTO: Año 1951 (1) ..... (Fecha / Lugar)

DOMICILIO: Jackson (Calle) 1234 Ap. 22 (Nro.) ..... (Teléf.) ..... Ciudad o Localidad

Est. Liceo Nocturno Nº 5 (2)

PROFESION U OCUPACION: .....

LUGAR: ..... CARGO: .....

IDEOLOGIA POLITICA: Comunista ..... CLASIFICACION: U.J.C.

DATOS COMPLEMENTARIOS: ..... (Est. Civil / 14-1-72 / Cónyuge / Hijos)

..... Otros familiares

Fs. 2

Fecha	Documentos	078553 ANTECEDENTES A REGISTRAR
17.12.75	2117	Afiliada a la Seccional Cordón de la proscripta U.J.C. con el No. 26195 de acuerdo a una lista de integrantes de la misma, reciantemente capturada en un "berretín" del domicilio de MARIA DEL ROSARIO GONZALEZ SCAYOLA DE FERNANDEZ. Eval. A-1. (E).-
		06/IV/1978 - Se contestó por Mem.(A) Nº 226/78 a la D.N.I.I. (CC)
		26.4.78 Se contesto Mem.(A) Nº.701 S.S.FF.AA. (Y)
		17/VIII/978.- Se hizo Memo (A) 1409/978 para el Dpto.II (E-2) del EME.- (SS)-
30/9/81	----	Memo. (A) 534/81 16a.Parte para el C.E.P.-(P).-
16.11.83	10978/82	17.9.970- Afili[illegible] a la U.J.C., con el Nº 2619[illegible]; Militando en el Secc."Sur"; Presentada por Jorge VAZQU[illegible], según microfilm incautado por OCOA, en procedimiento realizado el 21 de diciembre de 1981.- EVAL.A-1.- Indice del 1 al [illegible].-
16.11.83	J.H.C.P. Nº 1866/82 [illegible] [illegible] [illegible] C.E. 3177[illegible]/[illegible]3.-	Indica lo mismo que el Doc.10978/82.- (E).-
4/2/84	11941 / 82 PAG. 2534	-POS[illegible] [illegible] CO,NA,R- EVA[illegible]

078554-3

JUNTA DE COMANDANTES EN JEFE

S. I. D.

Dep. I Secc. I

Sub Secc. A/N

Ficha Nro. ..... Confec. 31-3-79

HERNANDEZ SALANDRU — Apellidos

Susana Ramona — Nombres

DOCUMENTOS: C/C BXB-6143 — Serie Nro. — C/I. ..... — Nro. Dpto.

OTROS DOC. ..... — Pasaporte Lib. Enrol. etc.

NACIMIENTO: ..... — Fecha Lugar

DOMICILIO: ..... — Calle Nro. Teléf. Ciudad o Localidad

PROFESION U OCUPACION: .....

LUGAR: ..... CARGO: .....

IDEOLOGIA POLITICA: ..... CLASIFICACION: .....

DATOS COMPLEMENTARIOS: .....

Est. Civil 1-1-22 Cónyuge Hijos

Otros datos

Fecha	Documentos	078554 ANTECEDENTES A REGISTRAR
7-11-78	1513	- Delegado de Mesa por las listas 90-190. , en las elecciones nacionales del año 1971 , por el Departamento de Montevideo . Circuito No. 2589-3579. (INFORME CORTE ELECTORAL).- (Pág.Nº 0323). (C)

078555-0

Fs1

JUNTA DE COMANDANTES EN JEFE

S. I. D.

C/G

Dep. I Secc. I

Sub Secc. A/N

Ficha Nº ..... Confec. 16.2.83

[illegible] de [illegible] — [illegible]

Apellidos — Nombres

DOCUMENTOS: C/C. [illegible].17.643 — C/I. 13.537 (Tacuarembó)

Serie — Nº — Nº — Dpto.

OTROS DOC. .....

Pasaporte — Lib. Enrol. — etc.

NACIMIENTO: 31 [illegible] (1982)

Fecha — Lugar

DOMICILIO: [illegible] — [illegible]

Calle — Nº — Teléf. — Ciudad o Localidad

PROFESION U OCUPACION: [illegible]

LUGAR: ..... CARGO: .....

IDEOLOGIA POLITICA: [illegible] — CLASIFICACION: [illegible]

DATOS COMPLEMENTARIOS [illegible]

Est. Civil — Cónyuge — Hijos

Otros familiares

183529

Fecha	Documentos	078555 ANTECEDENTES A REGISTRAR
13/1/83	23691/037	Electo 1er. Suplente del Organo Deliberante Nacional del Partido Nacional por el Departamento de Tacuarembó Hoja de Votación T.A.D de acuerdo al resultado de las Elecciones Internas de los Partidos Políticos habilitados, efectuadas el 28-XI-82. — Eval. A-1 (BB).
28.3.84	33090/26	Integra en calidad de Titular el Organo Ejecutivo Departamental del Partido Nacional por el Departamento de Tacuarembó - Eval.- (A-1) (BB)

JUNTA COMANDANTES EN JEFE 078556-8 F51

Dep. 1

Confeccionado el 11.10.77

V A R I O S

FOTO

Apellidos HERNANDEZ de MARQUEZEIRA

Nombres Teresa

Fecha de Nacimiento

Lugar de Nacimiento

Est. Civil

Cred Cívica Céd. Identidad

Otros Documentos

Ocupación

Padre

Madre

Domicilio Fray Marcos -- FLORIDA Ciudad

Otros datos

6f -1

IMP. CHESA ... Ltda. 3.000 - 5 - 76

FICHA COMPLEMENTARIA

DOCUMENTO		078556 ANTECEDENTES
Fecha	Origen	
30.12.76 PEI No. 106/D2/76	D. 1629 DEI	- Figura en una nómina de personas del Departamento de Florida que recibieron propaganda izquierdista en el año 1976.- Entre la misma se puede citar: "PEKIN Y CHINA RECONSTRUYEN" y "EL MENSAJERO DE SAN ANTONIO".- Eval. A-1.- (S).- 29.3.79-MEMO(A)Nº 3300/78-P.M.N.-qq-.

781

078557-6

JUNTA DE COMANDANTES EN JEFE

S. I. D.

Dep. I Secc. I

Sub Secc. A/N

Ficha Nro. ..... Confec. .....

HERNANDEZ LUZARDO — Apellidos

Teresa — Nombres

DOCUMENTOS: C/C BDA 45377 — Serie Nro. — C/I. ..... — Nro. Dpto.

OTROS DOC. ..... — Pasaporte Lib. Enrol. etc.

NACIMIENTO: ..... — Fecha Lugar

DOMICILIO: ..... — Calle Nro. Teléf. Ciudad o Localidad

PROFESION U OCUPACION: .....

LUGAR: ..... CARGO: .....

IDEOLOGIA POLITICA: ..... CLASIFICACION: .....

DATOS COMPLEMENTARIOS: .....

Est. Civil 11-4-23 Cónyuge

Fecha	Documentos	078557 ANTECEDENTES A REGISTRAR
07.11.78	Doc.1513	- Delegado de Mesa por las listas: 1001-2001 , en las elecciones nacionales del año 1971 por el Departamento de Montevideo . Circuito No. 1327 (INFORME CORTE ELECTORAL).- (Pág.N° 0324) (J)

VARIOS

Bsl

JUNTA DE COMANDANTES EN JEFE

S. I. D.

078558-4

Dep. I Secc. I

Sub Secc. A/N

Ficha No. ..... Confec. 21.5.83

[illegible] Teresita Yoli

Apellidos Nombres

DOCUMENTOS: C/C. ..... **C/I.** .....

Serie No. No. Dpto.

OTROS DOC. 312159 .....

Pasaporte Lib. Enrol. etc.

NACIMIENTO: .....

Fecha Lugar

DOMICILIO: .....

Calle No. Teléf. Ciudad o Localidad

PROFESIÓN U OCUPACIÓN: .....

LUGAR: ..... **CARGO:** .....

IDEOLOGÍA POLÍTICA: ..... **CLASIFICACIÓN:** .....

DATOS COMPLEMENTARIOS .....

Est. Civil Cónyuge Hijos

.....

FECHA	DOCUMENTOS	078558 ANTECEDENTES A REGISTRAR
21.5.83	2473 /83 Pag.23	-3.3.83-Figura en una relación de personas nombradas por el Comité Intergubernamental para las Migraciones Europeas. Partió con destino a Suecia el 27.4.50. en vuelo SK 956, [illegible] por su [illegible] Pablo Chassale. Entidad que tramitó el movimiento Embajada de Suecia. Fecha de expedido el pasaporte 4.3.50.- Eval A-2 (V)

JUNTA DE COMANDANTES EN JEFE
S. I. D.

VARIOS

078559-2

Dep. I Secc. I

Sub. Secc. A/N

Ficha N.º ..... Confec. 26/11/82

HERNANDEZ CARDOZO — Tomás Ademar
Apellidos — Nombres

2.526.200-1(1)

DOCUMENTOS: C/C FAA 19097 — C/I. 12265 T. y Tres
Serie N.º — N.º Dpto.

OTROS DOC. .....
Pasaporte Lib. Enrol. etc.

NACIMIENTO: 28/11/937 (2) — 1a. Sec. T. y Tres (3)
Fecha Lugar

DOMICILIO: Felipe Carapé 214 — T. y Tres
Calle N.º Teléf. Ciudad o Localidad

PROFESION U OCUPACION: Empleado (4)

LUGAR: ..... CARGO: .....

IDEOLOGIA POLITICA: ..... CLASIFICACION: .....

DATOS COMPLEMENTARIOS: Casado (5)
Est.Civil Cónyuge Hijos

.....
Otros familiares

Fecha	Documentos	078559 ANTECEDENTES A REGISTRAR
20/9/82 (R.E. 19174)	19559	28/9/77-En esta fecha se establece: Secretario del Teatro Vocacional de Treinta y Tres. El Jefe de Policía de T.y Tres solicita al Ministerio del Interior se le niegue la Personería Jurídica a esta Institución por contar entre sus componentes algunos elementos con antecedentes ideológicos, siendo unos afiliados a la U.J.C. y otros en Libertad Vigilada. Se pide asimismo la disolución del mismo .Algunos integrantes carecían de anotaciones, al igual que el titular. EVALUACION: B - 2.-(U)(K).
15/9/82	19174	Figura en el 18 lugar de la lista FAK del Partido COLORADO Agrupación "BATLLISMO UNIDO" [illegible] de T. Y TRES como candidato para integrar los [illegible] Departamentales y Convenciones Nacio[illegible] [illegible]ciones internas de los PP.PP. del 28 de Noviembre de 1982. (K)(U) INDICA DEL (1) AL (5)
19/X/82		Por Oficio Nº. 955/82 el S.I.D. comunica a la Corte Electoral que de acuerdo a las disposiciones vigentes, no existen objeciones para que el causante integre la lista de referencia. (N)(U)

Fecha	Documentos	078559 ANTECEDENTES A REGISTRAR	F 3
20/3/84	8401917/ 003/84	-18/1/984: Habiendo solicitado C.H.C.P.No.01/84 para Permanencia en el Diario Oficial, la Jefatura de Policía de Treinta y Tres le otorgó Cat."B" el 02/2/84.- -02/2/984: En la fecha por Of.(Reservado)No.226/84, la J.P.de Treinta y Tres comunica al Organismo. EVAL: A-1.-(RJ)	

078550-0

Fc. 1

E

MINISTERIO DE DEFENSA NACIONAL
S. I. D.

Dep. 1 Secc. I

Sub-Secc. A/N

Ficha Nro. ..... Confec. 10/6/72

HERNANDEZ ROCHA — Apellidos

Uberfil Doroteo (1) "a" "CESAR" — Nombres

DOCUMENTOS: C/C. SA A 17397 (4) — Serie / Nro. C/I. 1.238.631. — Nro. Montevideo (2) — Dpto.

OTROS DOC. ..... — Pasaporte Lib. Enrol. etc.

NACIMIENTO: 2 de Noviembre de 1938 — Fecha Lavalleja (3) — Lugar

DOMICILIO: Bº OLIMPICO (V) Enrique Pouey — Calle 2520 Ap. 10. — Nro. / Teléf. Montevideo (4) — Ciudad o Localidad

PROFESION U OCUPACION: Empleado (6)

LUGAR: [illegible] (7) CARGO: [illegible]

IDEOLOGIA POLITICA: ..... CLASIFICACION: M.L.N. (TUPAMAROS)

DATOS COMPLEMENTARIOS: [illegible] 8 — Est. Civil Conyuge Hijos

[illegible] — Otros familiares

Fs. 2

Fecha	Documentos	078560 ANTECEDENTES A REGISTRAR
3/8/72	D.1449	Su nombre figuraen dicho documento como detenido por el Gpo A 1 o por el grupoAA 1.- (II)
21/7/72.	Doc.2240.	Se requiere su captura por sabérsele vinculado a la organización extremista M.L.N.(Tupamaros)..Indica. (1) al (4). (BB). **Capturado 7/72.-**
15.1.73 Anexo 2	4484 JPM PM	**Procesado en diciembre de 1972.por los delitos:"Atentado a la Constitución en el grado de conspiración seguida de actos preparatorios" y "Asociación subversiva".- (DD)**
14.8.72	Doc.2378 JPM (PD)	-Personal de la D.N.I.I. logró su detención en el Café- "Sorocabana". -ste era requerido por los FF.CC.. Pasó a disposición del Regimiento de Artillería Nro.1., que se hizo cargo del mismo.- (OO)
9/7/73	D. 1502	Se encuentra detenido en el E.M.R. No.1 Libertad. (GG).- Eval: A - 2
27/4/74.	0918.(Y). Eval. B-2 (BB).-	
20/V/977	Doc.0475 EME	-Figura en unanómina de privados de libertad en el Ambito del Ejército al 6/Agosto/976.Lugar de Reclusión:EMR.No.1. Eval. A-1.(P).-

1941 / 82

PAG. 2535

6/2/84

HERNANDEZ ROCHA UBERFIL DOROTEO (2) Fs.3

FECHA	DOCUMENTOS	078560 ANTECEDENTES A REGISTRAR
7.XI.77	1148 PEE	-21.9.77 Condenado a 8 años de Penitenciaría.Procesado:Art. 132-6 en rel. 137 CPO,Art.60(V)CPM, Art.62-344 y 341 inc.2 y 4 CPO.Juez:1a.I.4to.T.Fecha Det.:30.5.72.(P).-
17-4-78	D.453	-Figura en una relación de Movimiento de Recluídos al 28-2-78.Fue sondenado el 23-6-77,a 8 años de Penitnciaría.JUEZ: M.1a.I. 4to.T.FECHA DE DETENIDO:26-7-72.ANTECEDENTES:Art. 132 inciso 6,137,62,344,341 inciso 2 y 4,54 CPO.60(V)CPM. Eval.A-1 (V)
24.09.81	Doc. 8176	-Figura en una relación de Libertades Vigiladas al 31.07.81. Unidad de Control: Batallón de Infantería No. 11, pasa a la Clandestinidad en Julio de 1981. Eval.: A-1 (AN)
16.02.82	D. 5757/81 85	-Figura en una relacion de la Corte Electoral, de ciudadanos inscriptos en el Registro Civico Nacional, que se encuentran comprendidos en el Art. 1, Literal "B" del Acto Institucional No. 4, con prohibicion de ejercer el derecho de voto. (Procesados por delitos de "Lesa Nacion").EVALUACION A-1(VL) Indica (4) (5)
16.02.82	D.6004/81/ 30	-Se encuentra comprendido en el Art.1o. literal b) del Acto Institucional No.4,por haber sido procesado el 23/III/77 por los delitos previstos en. C.P.M. 60(V) Esp. 6 bis ; 7 C.P.O. 132 Inc 6 ; 137; 62 ; 344 ; 341 Inc 2, 4, 54 EVALUACION A-1 (LA)

078560 — FIY

FECHA	DOCUMENTOS	ANTECEDENTES A REGISTRAR
20.4.82	13899	Figura en una relación de ciudadanos uruguayos que se encuentran residiendo en Brasil, al amparo del ACNUR. Eval: A-1 (CC)
21.[illegible].83	26737/[illegible] Pág.010	[illegible].03.83-Indica [illegible] Doc. 13899/82.-Viajó a Francia.- EVAL:A-2 (C)
21.0[illegible].8[illegible]	[illegible]/82 Pág.[illegible]	01.0[illegible].82-Indica [illegible] Doc. [illegible] (C)
21.0[illegible].83	[illegible]	[illegible] .137, Inc.[illegible] 137 [illegible] [illegible] (C) [illegible] (C)
[illegible].7.83	[illegible]	[illegible] del [illegible] de la fecha.- [illegible] Nº6[illegible] Eval.A-1 (C)
29.9.83	566/80 Pág.23 22	En Consolidado de la P.M.E. de fecha 31.8.80, figura como: 26.7.73: Detenido, 23, 6.77.: Condenado 8 años de Penit., JUEZ: 1a.I.4to.T.-25.7.80: Condenado "Lib.Def.".- 14.8.80: Baja del G.MR.1 por "[illegible]".-Eval.A-1-(CC)

HERNANDEZ ROCHA, Uberfil Doroteo

Fecha	Documentos	078568 ANTECEDENTES A REGISTRAR	55
14.3.84	0289/77 577,579	-1977:Aporta información ya registrada en la ficha agregando: Actividades comprobadas:Robo de E.N.E.K.A.,reuniones políticas en su domicilio,berretin en su domicilio. Reclutado por Sigifredo Guridi (a) "TOTO". Vinculado a Gabriel CARBAJALES,Julio CAZOT y Carlos LIZCANO. Ingresó al EMR 1 el 14.12.72 y su conducta en el penal mereció las siguientes sanciones:en los año 1972,73,74 y 75--1,5,65 y 60 días de arresto respectivamente. Recluso Nº693.FORM K:C.Nor.Nov.Eval A-1 (BR).Indica (6) al (9).-	
2.6.84 Pág.117 y	4680/72 134.-	21.07.72:Por Requisitoria Nº60$_8$/72 de la fecha se solicita su captura por sabérsele vinculado al M.L.N..Requerido Nº362. 28.07.72:Se establece que en la fecha fue detenido Eval:A-1(AD)	

078561-8

Fsl

JUNTA DE COMANDANTES EN JEFE
S. I. D.

Dep. I Secc. I

Sub Secc. A/N

Ficha Nº ..... Confec. 8.5.82

[illegible] ..... Valerio .....
Apellidos Nombres

DOCUMENTOS: C/C ..... C/I. .....
Serie Nº Nº Dpto.

OTROS DOC. .....
Pasaporte Lib. Enrol. etc.

NACIMIENTO: .....
Fecha Lugar

DOMICILIO: .....
Calle Nº Teléf. Ciudad o Localidad

PROFESION U OCUPACION: .....

LUGAR: ..... CARGO: .....

IDEOLOGIA POLITICA: ..... CLASIFICACION: .....

DATOS COMPLEMENTARIOS: .....
Est. Civil Cónyuge Hijos

.....
Otros familiares

078561

Fecha	Documentos	ANTECEDENTES A REGISTRAR
10.[illegible].81	2805	-1.8.78-Presentó conjuntamente con Alfredo HERNANDEZ a Clara Blanca BELEDO MORALES, para su afiliación al Partido Comunista, según material incautado por OCOA en Feb./976, "Operación Morgan". 13.[illegible].80-Presentó junto a Tonini ALONSO y Alfredo HERNANDEZ a Mario FIGUEIRA SALAVERRI, para su afiliación al Partido Comunista, según material incautado por OCOA en Feb./976 "Operación Morgan". (C)

078562-6

JUNTA DE COMANDANTES EN JEFE
S. I. D.

Dep. I Secc. I
Sub Secc.. A/N
Ficha Nro. ..... Confec. 25.4.77

HERNANDEZ SANCHEZ — Apellidos
Vebín Felipe — Nombres

DOCUMENTOS: C/C SAA 22742(1) C/I. 22.287(2)
Serie Nro. Nro. Dpto.

OTROS DOC. .....
Pasaporte Lib. Enrol. etc.

NACIMIENTO: 27.2.946(3)
Fecha Lugar

DOMICILIO: Publica casi Uruguay(4) Minas(5)
Calle Nro. Teléf. Ciudad o Localidad

PROFESION U OCUPACION: Funcionario de ANCAP (Minas)

LUGAR: ..... CARGO: .....

IDEOLOGIA POLITICA: ..... CLASIFICACION: .....

DATOS COMPLEMENTARIOS: .....
Est. Civil Cónyuge

11524

Fecha	Documentos	078562 ANTECEDENTES A REGISTRAR
14.5.75	D.1084	-Comunista, 8-May-73 en su casa había un comité del P.A. el cual fué cerrado cuando detuvieron a su hermano tupamaro Ramón Eden Hernandez.- Eval. A-2.- (O)
2.1.84 (Ficha No. 273 de	16721 APCAP)	-Indica del 1 al 5.-Aval.A-1.-(FJ)

SERVICIO DE INFORMACION DE DEFENSA
Dep. 1

078563-4

Confeccionado el 8.5.73.

VARIOS

FOTO

Apellidos HERNANDEZ de FREY

Nombres Ventura

Fecha de Nacimiento 17 de julio de 1942.

Lugar de Nacimiento Colonia

Est. Civil

Cred. Cívica ..... Céd. Identidad 39.242.

Otros Documentos

Ocupación Profesora

Padre

Madre

Domicilio ..... Ciudad Rosario . (Colonia).

Otros datos

S[illegible]

152

FICHA COMPLEMENTARIA

DOCUMENTO		078503 ANTECEDENTES
Fecha	Origen	
24.10.72.	Doc. 3765.	Arribó al Aeropuerto Nal.de Carrasco el 19 de setiembre de 1972,procedente de S.de Chile,vía S.A.S._ (W).

SERVICIO DE INFORMACION DE DEFENSA

Dep. 1

078564-2

Confeccionado el 16 ABR. 1974

T31

VARIOS

FOTO

Apellidos HERNANDEZ

Nombres Vicente

Fecha de Nacimiento

Lugar de Nacimiento

Est. Civil

Cred. Cívica Céd. Identidad

Otros Documentos

Ocupación

Padre

Madre

Domicilio Ciudad

Otros datos

~~6[illegible]~~ 4

FICHA COMPLEMENTARIA

F1-2

DOCUMENTO		078564 ANTECEDENTES
FECHA	ORIGEN	
9.X.73	Doc.3290 P.P.I. No.7	- Esta detenido por el delito de Ilícito Ecomomico en el Bn. I. 12. (SS).-

NOMBRE HERNANDEZ URRISTE, VICENTE 078585-9 Nº 4X

FECHA	ORIGEN	ANTECEDENTES

FA-1

JUNTA DE COMANDANTES EN JEFE 078566-7

Dep. I Secc. I

Sub Secc. A/N

S. I. D.

Ficha Nº ..... Confec. 10.11.80

HERNANDEZ DUQUE — Apellidos

Vicente Edilberto — Nombres

DOCUMENTOS: C/C ..... Serie ..... Nº ..... C/I. ..... Nº ..... Dpto.

OTROS DOC. ..... Pasaporte ..... Lib. Enrol. ..... etc.

NACIMIENTO: 38 años en 1966. Oriental — Fecha — Lugar

DOMICILIO: Cumambú 4006 . Apto.2 (1974) — Calle — Nº — Teléf. — Ciudad o Localidad

PROFESION U OCUPACION: .....

LUGAR: Cuba ..... CARGO: .....

IDEOLOGIA POLITICA: ..... CLASIFICACION: .....

DATOS COMPLEMENTARIOS: ..... Est. Civil ..... Cónyuge ..... Hijos

411526

..... Otros familiares

078566

Fecha	Documentos	ANTECEDENTES A REGISTRAR
20.10.80	0578	-3/8/974: Afiliado Nro. 26.646, al Partido Comunista desde el 29/12/966, según material incautado a Rodney Arismendi. (TT)

078588 **ANTECEDENTES** T1-4

Doc.0001/76.-(00)

F. Ingr. 29.12.66 38 años

Dom: Camambú 4006/2 Montero Vidarrueta y B. Riquet.-

Doc: Carece.-

Obrero CUTCSA. Talleres.-

Eval. B-2.-

JUNTA DE COMANDANTES EN JEFE Dep. I Secc. I T11

S. I. D. 078567-5 Sub Secc. A/N

Ficha Nº ..... Confec 10.11.80

HERNANDEZ BENTANCOR — Vicente Rudemar
Apellidos — Nombres

DOCUMENTOS: C/C BVA 6676 C/I. .....
Serie Nº Nº Dpto.

OTROS DOC. .....
Pasaporte Lib. Enrol. etc.

NACIMIENTO: 44 años en 1965 Oriental
Fecha Lugar

DOMICILIO: [illegible] 370 (1974)
Calle Nº Teléf. Ciudad o Localidad

PROFESION U OCUPACION: B C

LUGAR: ..... CARGO: .....

IDEOLOGIA POLITICA: ..... CLASIFICACION: .....

DATOS COMPLEMENTARIOS: .....
Est. Civil Cónyuge Hijos

441525

Otros familiares

Fecha	Documentos	078567 ANTECEDENTES A REGISTRAR
20.10.80	0578	-3/8/974: Afiliado No. 23.549 al Partido Comunista desde el 26/6/965, según material incautado a Rodney Arismendi.(TT).-

078568-3

MINISTERIO DE DEFENSA NACIONAL

S. I. D.

Dep. I Secc. I

Sub Secc. A/N

Ficha Nro. ..... Confec.....

CONUL (1)

HERNANDEZ CONUL — Apellidos

Victor Alcyra — Nombres

DOCUMENTOS: C/C BU 05547 — Serie Nro.

C/I. 1.545.355 (2) — Nro. Dpto.

OTROS DOC. ..... — Pasaporte Lib. Enrol. etc.

NACIMIENTO: 8/6/925 en Montevideo (3) — Fecha Lugar

DOMICILIO: José [illegible] 959 (4) — Calle Nro.

Teléf.

Montevideo. — Ciudad o Localidad

PROFESION U OCUPACION: Part.

LUGAR: calle Asunción 1320 (7) CARGO: .....

IDEOLOGIA POLITICA: Comunista. CLASIFICACION: .....

DATOS COMPLEMENTARIOS: Soltero (1) [illegible]

Est. Civil Cónyuge Hijos

Otros familiares

Fecha	Documentos	078568 ANTECEDENTES A REGISTRAR
21.4.75	Doc. 656	Afiliado al Partido Comunista el 18.02.54 con el No. 04198. (Microfilm incautado a RODNEY ARISMENDI). Eval. B-2. (E).
19/2/79	0274	Según material incautado por OCOA, se establece que se encuentra afiliado al Partido Comunista con el No 4198. (L).-
4/9/98 No 748/81 Secc. 19a. INGRESO DE MONTEVIDEO.	C.N.C.P.	7/1/982 - En la fecha se contestó dicha constancia, a nombre del causante, solicitada para su Ingreso en la I.M.M.. Indica del 1 al 5. (L).-
19.12.80 P.D.Nº353/80 DII	D.2051	-En el día de ayer se procedió a la detención del causante; en virtud de que en la Barraca donde se desempeña ocurrían ciertas anomalías con obreros, tales como agresiones a aquellos que tenían un buen rendimiento en sus tareas.- Interrogado manifestó desconocer los hechos y negó ser el autor.- (SM).- Indica (7).-
21.12.80 P.D.Nº.355/80/DII	D.2053	21.12.80 - Es liberado con severas prevenciones.- (NN)
16.03.83	[illegible]	-Indica Idem Doc.2051/80.- (SM).-
[illegible]	0860/80	"Indica Idem. Doc.2051 Eval: A - 1 (1)

1974 FI

Secc, I

Secc. G

Confec.

ad o Localidad

Fecha	Documentos	078569 ANTECEDENTES A REGISTRAR
4.7.73	2062	Representó al Scto. de Artes Gráficas en la reunión de organizaciones gremiales con los Ministros del Interior y S.S. realizada el 24.7.73 en Sala Verdi. Evaluación A-1. (K)

CE1

SERVICIO DE INFORMACION DE DEFENSA

078570-9

Dep. 1

Confeccionado el 8-IV-1970.-

VARIOS

FOTO

Apellidos HERNANDEZ BURGUEÑO

Nombres Víctor Francisco

Fecha de Nacimiento 37 años (1968)

Lugar de Nacimiento Uruguay

Est. Civil Casado

Cred. Cívica ..... Ced. Identidad .....

Otros Documentos .....

Ocupación Empleado del Banco Comercial

Padre .....

Madre .....

Domicilio Jaime Cibils 2477 Ciudad Montevideo

Otros datos: .....

FICHA COMPLEMENTARIA

DOCUMENTO		078570 ANTECEDENTES
Fecha	Origen	
20-XI-968	B72-D37 Parte 320	-Detenido en su domicilio por violación del Decreto de Medidas Prontas de Seguridad.-
4/XII/968	B-33-D-99	-Internado en el Grupo de Artillería Nº.5.- El 3/XII/968, fue retirado por parte de la Jefatura de Policía.-

JUNTA DE COMANDANTES EN JEFE 078570

S. I. D.

Dep. I Secc. I

Sub Secc. A/N

Ficha Nro. ..... Confec. .....

HERNANDEZ BURGUEÑO — Apellidos

Víctor Francisco — Nombres

DOCUMENTOS: C/C ASA 8165 (Serie / Nro.) C/I. ..... (Nro. / Dpto.)

OTROS DOC. ..... (Pasaporte / Lib. Enrol. / etc.)

NACIMIENTO: ..... (Fecha / Lugar)

DOMICILIO: ..... (Calle / Nro. / Teléf. / Ciudad o Localidad)

PROFESION U OCUPACION: .....

LUGAR: ..... CARGO: .....

IDEOLOGIA POLITICA: ..... CLASIFICACION: .....

DATOS COMPLEMENTARIOS: ..... (Est. Civil / Cónyuge / Hijos)

11527

054

Fecha	Documentos	078570 ANTECEDENTES A REGISTRAR
07.11.78	Doc.1513	- Delegado de Mesa por las listas 808-1808 , en las elecciones nacionales del año 1971, por el Departamento de Montevideo . Circuito No. 456 (INFORME CORTE ELECTORAL).- (Pág.Nº 0324) (J)

FS1

JUNTA DE COMANDANTES EN JEFE 078571-7

S. I. D.

VARIOS
Dep. I Secc. I
Sub Secc. A/N
Ficha No. ..... Confec. 18.5.33

[illegible] ..... Victor [illegible] .....
Apellidos Nombres

DOCUMENTOS: C/C. ..... **C/I.** .....
Serie No. No. Dpto.

OTROS DOC. .....
Pasaporte Lib. Enrol. etc.

NACIMIENTO: ..... 30 [illegible] 1972 .....
Fecha Lugar

DOMICILIO: ..... [illegible] ..... [illegible] ..... 31 ..... [illegible] .....
Calle No. Teléf. Ciudad o Localidad

PROFESIÓN U OCUPACIÓN: ..... [illegible] .....

LUGAR: ..... **CARGO:** .....

IDEOLOGÍA POLÍTICA: ..... **CLASIFICACIÓN:** .....

DATOS COMPLEMENTARIOS .....
Est. Civil Cónyuge [illegible]

.....

FECHA	DOCUMENTOS	078571 ANTECEDENTES A REGISTRAR
18.5.83	26252/83 Pág. 021.	- Acta de fecha 04.02.72 , el causante en interrogado con respecto a un [illegible] que comprara al sedicioso Juan Carlos [illegible].- Eval: A-1.- (AA).-

SERVICIO DE INFORMACION DE DEFENSA

Dep. 1

078572-5

Confeccionado el 1.10.73.

VARIOS

FOTO

Apellidos HERNANDEZ

Nombres Violeta

Fecha de Nacimiento

Lugar de Nacimiento

Est. Civil

Cred. Cívica Céd. Identidad

Otros Documentos

Ocupación

Padre

Madre

Domicilio Joaquín Requena 1305. Apto.3 Ciudad

Otros datos

6[illegible]

F52

FICHA COMPLEMENTARIA

DOCUMENTO		078572 ANTECEDENTES
FECHA	ORIGEN	
18.3.72.	Doc. 365.	-Figura en una relación de personas que reciben correspondencia de Editorial "Grito de Asencio" y Rev."Para Todos".-(W)

B1

JUNTA DE COMANDANTES EN JEFE 078573-3 Dep. I Secc. I

S. I. D. Sub Secc. A/N

Ficha Nº ..... Confec. 17.4.82

HERNANDEZ (Apellidos) WALDEMAR (Nombres)

DOCUMENTOS: C/C ..... (Serie, Nº) C/I. ..... (Nº, Dpto.)

OTROS DOC. ..... (Pasaporte, Lib. Enrol., etc.)

NACIMIENTO: ..... (Fecha, Lugar)

DOMICILIO: ..... (Calle, Nº, Teléf., Ciudad o Localidad)

PROFESION U OCUPACION: .....

LUGAR: ..... CARGO: .....

IDEOLOGIA POLITICA: ..... CLASIFICACION: .....

DATOS COMPLEMENTARIOS: ..... (Est. Civil, Cónyuge, Hijos)

..... (Otros familiares)

Fecha	Documentos	078573 ANTECEDENTES A REGISTRAR	F32
19.2.79	Doc.274	Año 1976:Se toma conocimiento que figura como Afiliado al P?Comunistâ con el N°8582, según documentación incautada por OCOA en FeB/76.- EVALUACION:A-1.(i).	
17.4.82	.....	Memo(A)N°677/82 para Dpto.II EME.-(i).-	

SERVICIO DE INFORMACION DE DEFENSA

Dep. 1

078574 -1

Confeccionado el 16/11/77

V A R I O S

FOTO

Apellidos

Nombres

Fecha de Nacimiento

Lugar de Nacimiento

Est. Civil

Cred. Cívica ..... Céd. Identidad

Otros Documentos

Ocupación

Padre

Madre

Domicilio ..... Ciudad

Otros datos:

Fs 2

FICHA COMPLEMENTARIA

DOCUMENTO		078574 ANTECEDENTES
Fecha	Origen	
29/1/77 PME	Doc.0088	Figura en una relación de Altas en el período comprendido desde el 1 al 30 de Diciembre de 1976. Detenida el 7/12/76. Situación de la misma: A disp. de la Justicia.- Eval.A-1.- (i).
29.1.77 PME	Doc.0088	Figura en una relación de Altas desde el 1 al 31 de Diciembre de 1976.Detenido en el Grup.Esc.Bella Unión. Eval.A-1.- (i).

078575-8

B1

JUNTA DE COMANDANTES EN JEFE

S. I. D.

Dep. Secc. I

Sub Secc. A/N

Ficha No. ..... Confec. .....

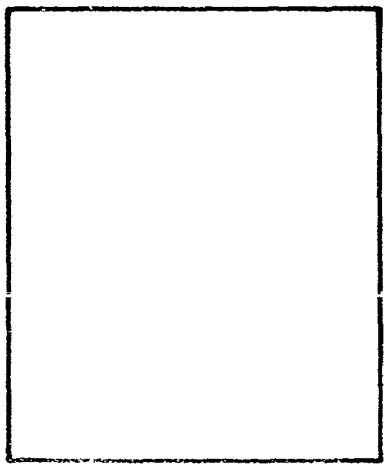

....
Apellidos Nombres

DOCUMENTOS: C/C. ..... **C/I.** .....
Serie No. No. Dpto.

OTROS DOC. .....
Pasaporte Lib. Enrol. etc.

NACIMIENTO: .....
Fecha Lugar

DOMICILIO: .....
Calle No. Teléf. Ciudad o Localidad

PROFESIÓN U OCUPACIÓN: .....

LUGAR: ..... **CARGO:** .....

IDEOLOGÍA POLÍTICA: ..... **CLASIFICACIÓN:** .....

DATOS COMPLEMENTARIOS .....
Est. Civil Cónyuge Hijos

.....

FECHA	DOCUMENTOS	078575 ANTECEDENTES A REGISTRAR
30.5.03	10339/11	[illegible]

JUNTA DE COMANDANTES EN JEFE
S. I. D.

078570-6

Dep. I Secc. I

Sub. Secc. A/N

Ficha N.º ..... Confec. 19.8.82

HERNANDEZ ..... Walter .....
Apellidos Nombres

DOCUMENTOS: C/C ..... C/I. .....
Serie N.º N.º Dpto.

OTROS DOC. .....
Pasaporte Lib. Enrol. etc.

NACIMIENTO: .....
Fecha Lugar

DOMICILIO: .....
Calle N.º Teléf. Ciudad o Localidad

PROFESION U OCUPACION: Empleado

LUGAR: [redacted] CARGO: .....

IDEOLOGIA POLITICA: ..... CLASIFICACION: .....

DATOS COMPLEMENTARIOS: .....
Est.Civil Cónyuge Hijos

.....
Otros familiares

Fecha	Documentos	078576 ANTECEDENTES A REGISTRAR
13.5.82	D.14818	Fue uno de los fundadores de la Agrupación "Brigada", compuesta por las listas 1 y 21 de tendencia "Ultra", en las elecciones internas de Conaprole del año 1972.- Eval.B-2.- (FE)

FSI

JUNTA DE COMANDANTES EN JEFE 70577-4

S. I. D.

Dep. I Secc. I

Sub Secc. A/N

Ficha No. ..... Confec. 21.6.82

HERNANDEZ ..... Walter .....

Apellidos Nombres

DOCUMENTOS: C/C. ..... **C/I.** .....

Serie No. No. Dpto.

OTROS DOC. .....

Pasaporte Lib. Enrol. etc.

NACIMIENTO: .....

Fecha Lugar

DOMICILIO: .....

Calle No. Teléf. Ciudad o Localidad

PROFESIÓN U OCUPACIÓN: .....

LUGAR: ..... **CARGO:** .....

IDEOLOGÍA POLÍTICA ..... **CLASIFICACIÓN:** .....

DATOS COMPLEMENTARIOS .....

Est. Civil Cónyuge Hijos

.....

FECHA	DOCUMENTOS	08577 ANTECEDENTES A REGISTRAR	B2
21.6.83	2195/79 Pag. 12	- 24.11.972: Respalda con su firma la Lista "A" y todas las Listas Sectoriales que llevan por Lema:"UNIDAD SOLIDARIDAD Y LUCHA" para las Elecciones de la Federación ANCAP, a realizarse en el día de la fecha.- Eval.A-1 (Y)	

JUNTA DE COMANDANTES EN JEFE 078578-2 Dep. I Secc. I

S. I. D. Sub Secc. A/N

Ficha Nº ..... Confec. .....

....

Apellidos Nombres

DOCUMENTOS: C/C ..... C/I. .....

Serie Nº Nº Dpto.

OTROS DOC. .....

Pasaporte Lib. Enrol. etc.

NACIMIENTO: .....

Fecha Lugar

DOMICILIO: .....

Calle Nº Teléf. Ciudad o Localidad

PROFESION U OCUPACION: .....

LUGAR: ..... CARGO: .....

IDEOLOGIA POLITICA: ..... CLASIFICACION: .....

DATOS COMPLEMENTARIOS: .....

Cónyuge Est. Civil Hijos

Otros Familiares

B2

Fecha	Documentos	078578 ANTECEDENTES A REGISTRAR
18/[illegible]/9[illegible]	D.[illegible].I.I.	7/7/977 - Según manifestaciones del detenido Carlos [illegible] [illegible] RODRIGUEZ, el titular [illegible] del Grupo de Redacción del boletín del [illegible] ([illegible] de Grupo de Acción Pública). Dicho [illegible] dejó [illegible] por resolución de la [illegible] al [illegible] de [illegible] mía [illegible].-
		Anotado [illegible] registrado [illegible] de [illegible] Inhabilitación No. 059/[illegible] de [illegible] a [illegible] DE LA [illegible], Waldo Daniel, para [illegible] A.[illegible] .- (C)

FSI

MINISTERIO DE DEFENSA NACIONAL 078579-0

S. I. D.

Dep. I Secc.

Sub-Secc. G

Ficha N.o ..... Confec 17-

HERNANDEZ	Walter
Apellidos	Nombres

17-11-70

DOCUMENTOS: C/C ..... Serie ..... N.o C/I ..... N.o ..... Dpto.

OTROS DOC. ..... Pasaporte ..... Lib. Enrol. ..... etc.

NACIMIENTO ..... Fecha ..... Lugar

DOMICILIO: ..... Calle ..... N.o ..... Teléf. ..... Ciudad o Localidad

PROFESION U OCUPACION: Burocrático (interior)

LUGAR: ..... CARGO: .....

IDEOLOGIA POLITICA ..... CLASIFICACION .....

DATOS COMPLEMENTARIOS ..... Est. Civil ..... Cónyuge

B2

Documentos	078570 ANTECEDENTES A REGISTRAR
76/46 Ab. 69	-Se postula por el sistema preferencial de suplentes por la lista 19 "Frente Unificador" en las elecciones de la Asoc. de Bancario. para el período de 1969/71 como Nº 11 para la As. Gral. Representativa (interior). Esta lista está infiltrada de elementos izquierdistas.

MINISTERIO DE DEFENSA NACIONAL 078580-8

S. I. D.

Dep. I Sec. I

Sub - Secc. **C/G.**

Ficha Nro. ..... Confec. 17/10/73

HERNANDEZ ..... Walter .....
Apellidos Nombres

DOCUMENTOS: C/C. ..... C/I. .....
Serie Nro. Nro. Dpto.

OTROS DOC. .....
Pasaporte Lib. Enrol. etc.

NACIMIENTO: .....
Fecha Lugar

DOMICILIO: .....
Calle Nro. Teléf. Ciudad o Localidad

PROFESION U OCUPACION: .....

LUGAR: ..... CARGO: .....

IDEOLOGIA POLITICA: ..... CLASIFICACION: .....

DATOS COMPLEMENTARIOS: .....
Est. Civil Cónyuge Hijos

.....
Otros [illegible]

Fecha	Documentos	078580 ANTECEDENTES A REGISTRAR
5/10/72	Acción"	Integra la Agrupación del Mov."Nueva Esperanza"del sector "Unidad y Reforma",como Secretario de Actas,junto a Diego Larrosa Graña,Miguel A. Rodriguez,Laudelino Costa y Luis A. Rodriguez entre otros, que se reunen en sala "Tomás Berreta" de Maldonado 1356.-(II)

078581-6

MINISTERIO DE DEFENSA NACIONAL
S. I. D.

Dep. I Secc. I

Sub-Secc. A/N

Ficha Nro. ..... Confec. .....

HERNANDEZ — Apellidos

WALTER — Nombres

DOCUMENTOS: C/C. ..... Serie ..... Nro. C/I. ..... Nro. ..... Dpto.

OTROS DOC. ..... Pasaporte ..... Lib. Enrol. ..... etc.

NACIMIENTO: ..... Fecha ..... Lugar

DOMICILIO: ..... Calle ..... Nro. ..... Teléf. ..... Ciudad o Localidad

PROFESION U OCUPACION: .....

LUGAR: ..... CARGO: .....

IDEOLOGIA POLITICA: Comunista CLASIFICACION: .....

DATOS COMPLEMENTARIOS: ..... Est. Civil ..... Conyuge ..... Hijos

..... Otros familiares

152

Fecha	Documentos	078581 ANTECEDENTES A REGISTRAR
28/5/69	75-1221 "EL POPULAR"	-Sale un artículo en éste diario en la cual se indica que fue buscado por "matones cobardes". Este es el Secretario General del Sindicato de Obreros del Frigorifico Cruz del Sur "pp"

051

078582-4

JUNTA DE COMANDANTES EN JEFE

S. I. D.

Dep. I Secc. I

Sub Secc. A/N

Ficha Nro. ..... Confec. .....

HERNANDEZ (1) Walter "alias(el canario)

Apellidos Nombres

DOCUMENTOS: C/C ..... C/I. .....

Serie Nro. Nro. Dpto.

OTROS DOC. .....

Pasaporte Lib. Enrol. etc.

NACIMIENTO: .....

Fecha Lugar

DOMICILIO: .....

Calle Nro. Teléf. Ciudad o Localidad

PROFESION U OCUPACION: .....

LUGAR: ..... CARGO: Agrup. Fac. de Cervezas.

IDEOLOGIA POLITICA: ..... CLASIFICACION: .....

DATOS COMPLEMENTARIOS: .....

Est. Civil 11-4-30 Cónyuge Hijos

.....

Otros datos

Fecha	Documentos	078582 ANTECEDENTES A REGISTRAR
4.4.79	D. 0426 Dpto.III (POE)	-A raíz de operaciones realizadas contra el P.C. y declaraciones de personas, se ha tomado conocimiento quienes son los principales contribuyentes del "Aparato Central de Recursos Financieros del Partido Comunista"; figurando el causante entre los mismos; responsable de la Agrupación de la Fca. Nacional de Cervezas,-junto con RAMOS.-EVAL. A-2. (X)
4.4.79	D.0569 P.E.I.7/79	-Ampliando el Doc.0426/79, se pudo establecer que en F.N.C. (sita en Entre Ríos 1060)el causante integra la Agrupación de Base del Partido Comunista de dicha fábrica y se dedica a recoger dinero y repartir el periódico clandestino del P.C. "CARTA". Se hace constar que la Agrupación ya mencionada dependía del Seccional 8vo. y Regional 9 del P.C.; dichas seccionales han sido desmanteladas y por evaluación realizada se ha resuelto no capturarlo por el momento a el causante dado el bajo nivel que tenía dentro de la estructura del P.C.-EVAL.A-2. (X) (indica 1).-

SERVICIO DE INFORMACION DE DEFENSA

Dep. 1

078583-2

Confeccionado el .....

FBI

V A R I O S

FOTO

Apellidos .....

Nombres .....

Fecha de Nacimiento .....

Lugar de Nacimiento .....

Est. Civil .....

Cred. Cívica ..... Céd. Identidad .....

Otros Documentos .....

Ocupación .....

Padre .....

Madre .....

Domicilio ..... Ciudad .....

Otros datos: .....

.....

.....

B2

FICHA COMPLEMENTARIA

DOCUMENTO		078583 ANTECEDENTES
Fecha	Origen	
[illegible]	919	[illegible] 77 - [illegible] "[illegible]" [illegible] por el "[illegible]" [illegible] [illegible] (OD)
		28.4.78-Se contestó por MEMO(A)Nro. 549/78 para la DNI -gq-.

078584-0

MINISTERIO DE DEFENSA NACIONAL
S. I. D.

Dep. 1 Secc. I

Sub-Secc. A/N

Ficha Nro. ..... Confec. 1[illegible].11.[illegible]

[illegible] ..... WALTER .....
Apellidos Nombres

DOCUMENTOS: C/C. ..... C/I. .....
Serie Nro. Nro. Dpto.

OTROS DOC. .....
Pasaporte Lib. Enrol. etc.

NACIMIENTO: .....
Fecha Lugar

DOMICILIO: [illegible] Vázquez [illegible] c/José [illegible] Rodó Canelones
Calle Nro. Teléf. Ciudad o Localidad

PROFESION U OCUPACION: .....

LUGAR: ..... CARGO: .....

IDEOLOGIA POLITICA: ..... CLASIFICACION: [illegible]

DATOS COMPLEMENTARIOS: .....
Est. Civil Conyuge Hijos

[illegible]
Otros familiares

Fecha	Documentos	078584 ANTECEDENTES A REGISTRAR
16.11.72	4163	Integrante del P.Socialista(DD)
6.8.73	Doc.2136	Figura en una relación de personas integrantes del Frente Amplio en la ciudad de Canelones. ..Eval.F-6 (MM).-
13.7.982	. . . .	Se contesto en Memo(A) Nº 1484/82 para el ES.MA.CO..- (UU)

SERVICIO DE INFORMACION DE DEFENSA

Dep. 1

078585-7

Confeccionado el 16 MAYO 1975

VARIOS

FOTO

Apellidos HERNANDEZ VILLARES

Nombres Walter

Fecha de Nacimiento 36 años en 1974.

Lugar de Nacimiento Uruguay

Est. Civil Casado

Cred Cívica ..... Céd. Identidad .....

Otros Documentos .....

Ocupación Empleado de COMAPROLE Planta Nro.3.

Padre .....

Madre .....

Domicilio Suecia Nro.1781 Ciudad MONTEVIDEO.-

Otros datos .....

FICHA COMPLEMENTARIA

52

DOCUMENTO		078585 ANTECEDENTES
Fecha	Origen	
10.6.74 JPM PD 07.00 a 07.00	Doc.1402	- Detenido el día 7.6.74 conjuntamente con otros empleados de COMAPROLE n averiguación ya que se incauto en la Planta Nro.3. de esa empresa pancartas con leyendas alusivas, contrarias al régimen actual de gobierno.-(SS)-
18.6.74 JPM PD 07.00 a 07.00	Doc.1490	- Internado en el Cilindro Municipal en el marco de las Medidas Prontas de Seguridad.-(SS)-

MINISTERIO DE DEFENSA NACIONAL
S. I. D.

078585

Dep. I Secc. I
Sub - Secc. G
Ficha Nro. Confec.

HERNANDEZ VILLARES — Apellidos
Walter — Nombres

DOCUMENTOS: C/C ..... Serie ..... Nro. C/I. 810.551 Nro. Dpto.

OTROS DOC. Reg. Fotográfico Nº 958.533
Pasaporte Lib. Enrol. etc.

NACIMIENTO: 13a. Sección Judicial de Montevideo
Fecha Lugar

DOMICILIO: Suecia Nº 1781
Calle Nro. Teléf. Ciudad o Localidad

PROFESION U OCUPACION: Funcionario

LUGAR: CO.NA.PRO.LE. CARGO: Pro Secretario

IDEOLOGIA POLITICA: ..... CLASIFICACION: .....

DATOS COMPLEMENTARIOS: ..... Est. Civil ..... Conyuge .....

Hijo de Aut[illegible]

Fecha	Documentos	078585 ANTECEDENTES A REGISTRAR
2.7.74	Doc. 1607 (Ev. A-1)	Figura en una relación de integrantes del Consejo Directivo de la Asociación de Obreros y Empleados de CO.NA.PRO.LE..- Esta Asociación está representada ideológicamente por todas las tendencias izquierdistas. En su mayoría el Consejo Directivo responde a la Unión Popular y P.D.C., siendo minoría el comunismo.- La CO.NA.PRO.LE. no está afiliada a la ex- C.N.T..-(OO

078586-5 (E) Bl

JUNTA DE COMANDANTES EN JEFE

S. I. D.

Dep. I Secc. I

Sub Secc. A/N

Ficha Nro. .... Confec. 11.7.77

Apellidos	Nombres
[illegible]	Walter Boris

DOCUMENTOS: C/C BLA 12981 (1) — Serie / Nro. — C/I. 822.258. — Nro. / Dpto.

OTROS DOC. .... — Pasaporte / Lib. Enrol. / etc.

NACIMIENTO: [illegible] (1976) oriental — Fecha / Lugar

DOMICILIO: [illegible] Olivera [illegible] — B. Aires 4268 Ap 4 (3) — Bv. Artigas 3153 (2) — Calle / Nro. / Teléf. / Ciudad o Localidad

PROFESION U OCUPACION: Funcionario

LUGAR: [illegible] CARGO: ....

IDEOLOGIA POLITICA: .... CLASIFICACION: 14381

DATOS COMPLEMENTARIOS: [illegible] — Est. Civil / Cónyuge / [illegible]

152

Fecha	Documentos	ANTECEDENTES A REGISTRAR
3.4.76.	Doc.0437.	078586 4.III.76: En la fecha se decretó su procesamiento, por el delito previsto en el Art.60.(VI) (ASISTENCIA A LA ASOCIACION) del C.P.M. (Y).
20/V/977	Doc.0475 PME	-Figura en una nómina de privados de libertad en el Ambito del Ejército al 6/Agosto/976. Lugar de Reclusión: Unidades Dependientes D.E.I.Eval.A-1.(P).-
[illegible].5.77 PME	475 B	6.8.76 -Detenido el 16.1.76. Procesado. Eval. A - 1.- (DD)
20.5.77	Doc.0475 PME (d)	Integra nómina de Internados al amparo de las MPS en los años 1973,7,74,75 y 76 al 6 de Agosto en el ámbito del Ejército. Internado en Enero de 1976 por encontrarse en averiguaciones. Pasó a Juez en Febrero de 1976. Eval. A-1.- (I).
14.3.77	[illegible].0245	-Figura en una relación de traslados al 28.2.77. Unidad actual [illegible].1 procedente de [illegible].- ([illegible]).
7.4.77	[illegible].0297	-Alta el día 26.2.77 del [illegible].1.- ([illegible]).-
[illegible]	[illegible]11/[illegible] [illegible].1.	25.1.[illegible] Baja del [illegible].R.1.- Eval: A-1([illegible])
27.[illegible]	[illegible]125/80 [illegible].4.	Indica Id. [illegible] Documento Nº0011/[illegible], [illegible] 2152.- Eval: A-1(D).-

FECHA	DOCUMENTOS	078586 ANTECEDENTES A REGISTRAR
16.02.82	D. 5757/ 81	-Figura en una relacion de la Corte Electoral, de ciudadanos inscriptos en el Registro Civico Nacional, que se encuentran comprendidos en el Art. 1, Literal "B" del Acto Institucional No. 4, con prohibicion de ejercer el derecho de voto. (Procesados por delitos de "Lesa Nacion").EVALUACION A-1(VL) Indica (1) (2)
16.02.82	D.6004/81/ 30	-Se encuentra comprendido en el Art.1o. literal b) del Acto Institucional No.4,por haber sido procesado el 3 / III / 1976 por los delitos previstos en. C.P.M. 60 (VI) C.P.O. EVALUACION A-1 (LA)
13.9.82	16981	30.6.82 - Se traslada el control de su Lio.Vig.Cat "C" del Bn.I.2 al Bn.I.15.-Eval:A-1 (LA)
[illegible]	[illegible]	[illegible]

054

FECHA	DOCUMENTOS	078586 ANTECEDENTES A REGISTRAR
21.5.83	1[illegible]37[illegible]/82	-2.9.82-Ficha del [illegible] establece: Detenido el 17.1.76. Pertenece al [illegible].- Eval B-2 ([illegible])
25.6.83	0127/80 Pág.1.	Indica Idem al Documento Nº0011/80.- Eval:A-1(AD)
25.6.83	0131/80 Pág.1.	Indica Idem al Documento Nº0011/80.- Eval:A-1(AD)
4.8.83	0114/80 pág.24	En consolidado de P.M.E. del 15.2.80 figura como: 11.04.78:S. 1a.I.:3a. y 3m.P. Juez 1a.I.2do.T.- 13.12.79:C. L.P.(art.511 CPPM). Eval.A-1.(ME)
6.8.83	0121/80 Pag.22 y 4	En consolidado de P.M.E. del 31.1.80 figura como: Baja del EMR 1 en Libertad Provisional, decretada por el JLM.1a.I.2do.Turno.Libertad Vigilada controlada por Bn. I.2 en Cat "A".-Eval:A-1 (OO)
18.8.83.	0813/80 Pág.05	En Consolidado de la P.M.E. de fecha 30.9.80, figura como: Libertad Vigilada. Baja por pase a Cat."C", siendo su Unidad de Control el Bn.I.2.-Eval.A-1.-(FE)

151

FSS

JUNTA DE COMANDANTES EN JEFE

S. I. D. 078586

Dep. I Secc. I

Sub Secc. A/N

Ficha Nro. ..... Confec. .....

HERNANDEZ CEDRES — Walter Boris

Apellidos — Nombres

DOCUMENTOS: C/C BLA 12981 C/I. .....

Serie Nro. Nro. Dpto.

OTROS DOC. .....

Pasaporte Lib. Enrol. etc.

NACIMIENTO: .....

Fecha Lugar

DOMICILIO: .....

Calle Nro. Teléf. Ciudad o Localidad

PROFESION U OCUPACION: .....

LUGAR: ..... CARGO: .....

IDEOLOGIA POLITICA: ..... CLASIFICACION: " . . . " (1)

DATOS COMPLEMENTARIOS: .....

Est. Civil Cónyuge

F 8

Fecha	Documentos	078586 ANTECEDENTES A REGISTRAR
07.11.78	Doc.1513	- Delegado de Mesa por las listas 1808-1001-1808-2001 , en las elecciones nacionales del año 1971 , por el Departamento de Montevideo . Circuito No. 2379 (INFORME CORTE ELECTORAL).- (Pág.Nº 0324) (J)
12/08/83	D.26314 Pág.3197	-1971/1978.En información referente al "P.C.", obtenida por el Dpto.III/S.II.D., en éste período, se establece: 17/01/76.Detenido a raíz de la "Operación Morgan". 23/01/76. Es evacuado al Gpo.A.5. EVAL.A-2 (P).-
12.1.84	0487/79 pág.4	30.01.79: Firmante de un pergamino dirigido a Carlos Eduardo CHASSALE RODRIGUEZ, integrante del P.C., incautado en la fecha a Lydia Esther FERNANDEZ LARROSA.Eval.B-2.(S?)

078587-3

JUNTA DE COMANDANTES EN JEFE

S. I. D.

VARIOS

Dep. I Secc. I 751

Sub Secc. XXX

Ficha Nº ..... Confec 3.6.81

HERNANDEZ GONZALEZ (Apellidos) Walter Cono (Nombres)

DOCUMENTOS: C/C ..... (Serie / Nº) C/I. 42.817 (Florida) (Nº / Dpto.)

OTROS DOC. ..... (Pasaporte / Lib. Enrol. / etc.)

NACIMIENTO: 29 años (1979) Oriental (Fecha / Lugar)

DOMICILIO: Cont. Rivera casi Ruta 5 (Canelones) (Calle / Nº / Teléf. / Ciudad o Localidad)

PROFESION U OCUPACION: .....

LUGAR: ..... CARGO: .....

IDEOLOGIA POLITICA: ..... CLASIFICACION: .....

DATOS COMPLEMENTARIOS: Casado (Est. Civil) ..... (Cónyuge) ..... (Hijos)

Fecha	Documentos	078587 ANTECEDENTES A REGISTRAR
29.10.79 PD 255/79	1553	-12.9.79.-El causante fue detenido en averiguación, en relación a las investigaciones que se vienen realizando por el atentado que sufriera una máquina de AFE. Al ser interrogado, manifestó que ingresaba a la máquina, con el fin de descansar, tomar bebidas, alimentos, pero no aportó referencias sobre las personas que procedieron a romper las soldaduras y los diferentes instrumentos de medición.(TT) 13.9.79.-
29.10.79 PD 256/79	1554	-Se dió cuenta al Sr.Actuario del Juzgado Letrado de Instrucción de 4o turno de su detención, disponiendo que recuperara su libertad.(TT)

MINISTERIO DE DEFENSA NACIONAL

S. I. D.

078588-1

Dep. I Secc. I

Sub-Secc. **A/N**

Ficha Nº ..... Confec. .....

HERNANDEZ ..... Walter M. .....

Apellidos Nombres

DOCUMENTOS: C|C OCG 1128 ..... C|I .....

Serie Nº Nº Dpto.

OTROS DOC.: .....

Pasaporte Lib. Enrol. etc.

NACIMIENTO: .....

Fecha Lugar

DOMICILIO: .....

Calle Nº Telef. Ciudad o Localidad

PROFESION U OCUPACION: .....

LUGAR: ..... **CARGO** .....

IDEOLOGIA POLITICA ..... **CLASIFICACION** .....

DATOS COMPLEMENTARIOS .....

Est. Civil [illegible] Conyuge Hijos

.....

otros familiares

Ficha confeccionada en [illegible]

052

FECHA	DOCUMENTOS	078588	ANTECEDENTES A REGISTRAR
10-III-67	19-26		Delegado de mesa del FIdeL en las elecciones de 1966 en San José. Indica- ⓥ Eval. A-2.

078589-9

MINISTERIO DE DEFENSA NACIONAL

S. I. D.

Dep. I Secc. I

Sub Secc. A/N

Ficha Nro. ..... Confec. .....

HERNANDEZ UBAL (1) Walter Oscar

Apellidos Nombres

DOCUMENTOS: C/C B.C.B. 17.508 (2) C/I. 815.411 (3)

Serie Nro. Nro. Dpto.

OTROS DOC. .....

Pasaporte Lib. Enrol. etc.

NACIMIENTO: 23 años (1957) Uruguay

Fecha Lugar

DOMICILIO: José M. Vidal. (1957) Felipe Sanguinetti 2413 bis, ap. 1. (4)

Calle Nro. Teléf. Ciudad o Localidad

PROFESION U OCUPACION: Ind. Lana. STAUDT.

LUGAR: F.N.C. (5) CARGO: .....

IDEOLOGIA POLITICA: Comunista CLASIFICACION: .....

DATOS COMPLEMENTARIOS: casado con Julia ABREU (6)

Est. Civil Cónyuge Hijos

141335

Otros familiares

F52

Fecha	Documentos	078589 ANTECEDENTES A REGISTRAR
21.4.75	Doc.656	Afiliado al Partido Comunista el 27.11.57 con el Nº 07972. (Microfilm incautado a RODNEY ARISMENDI). Eval. B-2. (E).-
20.6.79	D.1233 PEI-21/79 Dpto.III (SID)	-Idem D.0426.-Indica 1 al 6.- EVAL.A-2.-(E)

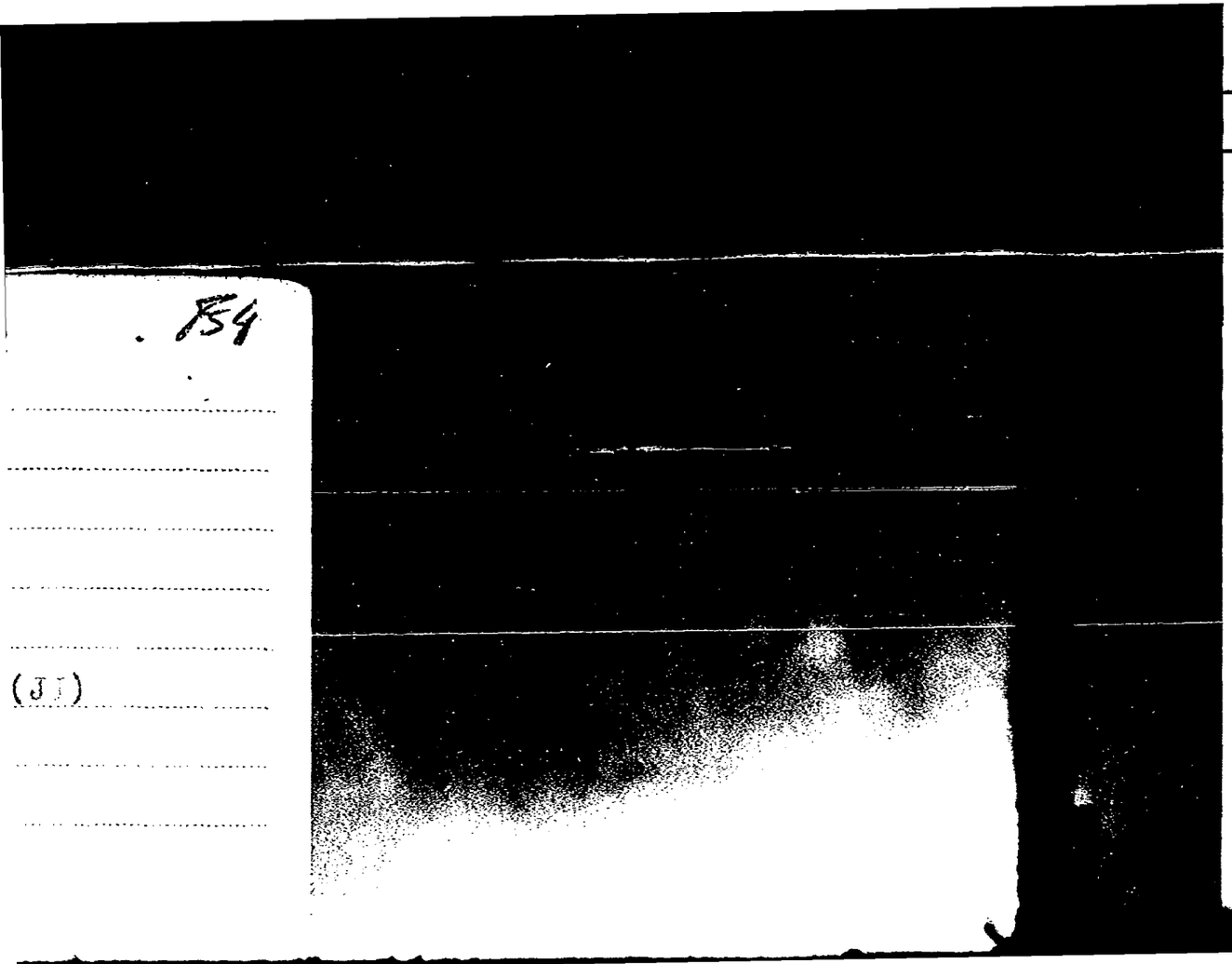

. 154

(J I)

NOMBRE HERNANDEZ PONCE, WALTER RENE 078

FECHA	ORIGEN	ANTECEDENTES

1590-7 Nº DXX

MINISTERIO DE DEFENSA NACIONAL 078591-5
S. I. D.

Dep. I 28.4.75 Secc. I
Sub - Secc. G
Ficha Nro. ..... Confec.

FBI

HERNANDEZ — Apellidos
Wash — Nombres

DOCUMENTOS: C/C ..... Serie ..... Nro. ..... C/I. ..... Nro. ..... Dpto.

OTROS DOC.: ..... Pasaporte ..... Lib. Enrol. ..... etc.

NACIMIENTO: ..... Fecha ..... Lugar

DOMICILIO: ..... Calle ..... Nro. ..... Teléf. ..... Ciudad o Localidad

PROFESION U OCUPACION: Practicante

LUGAR: Clínica de Sica Blanco CARGO: .....

IDEOLOGIA POLITICA: ..... CLASIFICACION: .....

DATOS COMPLEMENTARIOS: ..... Est. Civil ..... Conyuge .....

Fecha	Documentos	078591 ANTECEDENTES A REGISTRAR
22.10.73	D.3602 (Ev. C-1)	- Activista de Clínica Sica Blanco.- (00)

078592-3

SERVICIO DE INFORMACION DE DEFENSA

Dep. 1

V A R I O S

Confeccionado el [illegible]

FOTO

Apellidos [illegible]

Nombres [illegible]

Fecha de Nacimiento .....

Lugar de Nacimiento .....

Est. Civil .....

Cred. Cívica ..... Céd. Identidad .....

Otros Documentos .....

Ocupación [illegible]

Padre .....

Madre .....

Domicilio ..... Ciudad .....

Otros datos: .....

.....

.....

F32

FICHA COMPLEMENTARIA

DOCUMENTO		078592 ANTECEDENTES
Fecha	Origen	
2[illegible].11.7[illegible]	"[illegible]" (Pag.2[illegible])	Firmante de un manifiesto de adhesión de Médicos al "Frente Amplio".-([illegible]).
1[illegible].5.74	Doc.1072	Indica lo mismo que lo anterior.-(HK)

SERVICIO DE INFORMACION DE DEFENSA

Dep. 1

078593-1

Confeccionado el 23 de Abril de 1970

VARIOS

FOTO

Apellidos HERNANDEZ

Nombres Washington

Fecha de Nacimiento

Lugar de Nacimiento

Est. Civil

Cred. Cívica Ced. Identidad

Otros Documentos

Ocupación (1) Funcionario del Banco República

Padre

Madre

Domicilio Ciudad

Otros datos:

FICHA COMPLEMENTARIA

052

DOCUMENTO		078593 ANTECEDENTES
Fecha	Origen	
20/VIII/68	E.18 -D.46	- Detenido durante las Medidas Prentas de Seguridad y recibié Instrucción Militar en la Escuela de Armas y Servicios.-Indica(1)
26.9.81	- - - - -	Memo.(A) Nº1845/81 a 2da.Div.(Int.) E.M.G.F.A. -(PP)

078594-9

SERVICIO DE INFORMACION DE DEFENSA

Dep. 1

Confeccionado el 5 OCT. 67

V A R I O S

FOTO

Apellidos HERNANDEZ

Nombres Washington

Fecha de Nacimiento

Lugar de Nacimiento

Est. Civil

Cred. Cívica Céd. Identidad

Otros Documentos

Ocupación

Padre

Madre

Domicilio Ciudad

Otros datos

FICHA COMPLEMENTARIA

052

DOCUMENTO		078594 ANTECEDENTES
Fecha	Origen	
6/967	76 — 31 .	Se postula como 12° titular del lema "Vanguardia Estudiantil Progresista" (V.E.P.) sub lema Asambleas de Clases. Lista 700. Par integrar la Comisión Directiva de la Asociación de Estudiantes de Preparatorios Nocturnos. Para el período 1967/68. (H).

JUNTA DE COMANDANTES EN JEFE 078595-6

S. I. D.

Dep. I P.E. Secc. I

Sub Secc. [illegible]

Ficha Nro. ..... Confec. 26 [illegible] 73

[illegible] — Apellidos

[illegible] — Nombres

DOCUMENTOS: C/C [illegible] 16217 C/I. .....

Serie Nro. Nro. Dpto.

OTROS DOC. .....

Pasaporte Lib. Enrol. etc.

NACIMIENTO: .....

Fecha Lugar

DOMICILIO: .....

Calle Nro. Teléf. Ciudad o Localidad

PROFESION U OCUPACION: [illegible]

LUGAR: ..... CARGO: .....

IDEOLOGIA POLITICA: ..... CLASIFICACION: .....

DATOS COMPLEMENTARIOS: .....

Est. Civil Cónyuge Hijos

[illegible]

B2

Fecha	Documentos	078595 ANTECEDENTES A REGISTRAR
26.11.7[illegible]	"[illegible]" (Fec.2[illegible])	Firmante de un manifiesto de [illegible] médicos al "Frente Amplio".-([illegible])
2[illegible].9.73	Doc.3025	[illegible] un auto [illegible] 600 [illegible], color azul [illegible], con chapa de [illegible] 2[illegible] [illegible]. [illegible] del [illegible] 2 de Marzo.([illegible]) Eval.A-1.
[illegible]	Doc.[illegible]	[illegible] "[illegible]", [illegible] 2[illegible], 2[illegible].[illegible].[illegible].-
2[illegible].[illegible].7[illegible]	[illegible] 2	[illegible] de destitución [illegible] por [illegible] 2, por no concurrir a [illegible] el [illegible] No.3[illegible] de 1[illegible] de [illegible] de 197[illegible].-([illegible]) [illegible] 1 - 2.-
22/10/73	D.3602	-Figura en una relación de funcionarios activistas de la Clínica SICA BLANCO.- (Eval.C-3)(OO).-

S. I. D. 078596-4

Sub - Secc. A/N.
Ficha Nro. _____ Confec. 28.5.75

HERNANDEZ MENDEZ — Apellidos
Washington — Nombres

DOCUMENTOS: C/C. _____ Serie _____ Nro. C/I. _____ Nro. _____ Dpto. _____

OTROS DOC. _____ Pasaporte _____ Lib. Enrol. _____ etc. _____

NACIMIENTO: 27 años(1975) — Fecha
Uruguay — Lugar

DOMICILIO: Illauri 998 Ap. 202 — Calle
-Democracia 1805 — Nro. Teléf.
Ciudad o Localidad

PROFESION U OCUPACION: Comerciante -Venta de muebles

LUGAR: _____ CARGO: _____

IDEOLOGIA POLITICA: _____ CLASIFICACION: _____

DATOS COMPLEMENTARIOS: Casado — Est. Civil
Cónyuge
Hijos

1[illegible]

Otros familiares

Fecha	Documentos	078596 ANTECEDENTES A REGISTRAR
17.3.75 PD. 07.00 a 07.00	483	11.3.75 -Detenido en su domicilio, el que fue allanado al constatarse de que era copropietario de un negocio de ventas de quesos con el requerido Gabriel A. Uribe De Barros -integrante del Grupo "Epoca 26", obteniendose resultados negativos.- (DD)
8.4.75 PD.07.00 a 07.00	580	3.4.75 -Fue puesto en libertad.- (DD)

Fs.1

JUNTA DE COMANDANTES EN JEFE

S. I. D.

078597-2

Dep. I Secc. I

Sub Secc. A/N

Ficha Nº ..... Confec. 14.1.92

[illegible] HOBBAS (1) ..... [illegible]shington Fernando .....

Apellidos Nombres

DOCUMENTOS: C/C ..... C/I. .....

Serie Nº Nº Dpto.

OTROS DOC. .....

Pasaporte Lib. Enrol. etc.

NACIMIENTO: 15 años (1977) (2) ..... Argentina (3) .....

Fecha Lugar

DOMICILIO: .....

Calle Nº Teléf. Ciudad o Localidad

PROFESION U OCUPACION: .....

LUGAR: ..... CARGO: .....

IDEOLOGIA POLITICA: ..... CLASIFICACION: .....

DATOS COMPLEMENTARIOS: .....

Est. Civil Cónyuge Hijos

[illegible]

Otros familiares

Fecha	Documentos	078597 ANTECEDENTES A REGISTRAR	Fs. 2.
15.1.81	Doc.103 1	Figura, entre otros, en una lista de niños uruguayos desaparecidos en Argentina, que fuera encontrada en dicho país.-Eval:A-1(NB).-	
14/6/82	D.15968	- Figura en una nómina de niños desaparecidos en la República Argentina. al 1/8/77. - Eval: A-6 (M) Judicial ① y ②	
24.07.82	7100	Según lo publicado por el diario "El Día", del 27/07/82, bajo el título "URUGUAYOS DESAPARECIDOS EN ARGENTINA SUMAN 114", figura en una nómina de niños "desaparecido" el 1/8/77. (GM)(LA)	
03.08.82		Se hizo Memo (A) No.1657/82 para Sr. Director S.I.D.-(SS)	
17.12.82	23089/15	En una carta enviada por familiares de personas "presas, secuestradas, desaparecidas o asesinadas" al Papa Juan Pablo II con motivo de su visita a Buenos Aires, que es publicada en el boletín "ENCUENTRO", vocero de la Comunidad de Cristianos Argentinos en el exilio, colateral de la RDP "MONTONEROS" y firmada entre otros por Nelson [illegible], se menciona al causante como "secuestrado" el 1/7/977. EVALUACION: B-2.- Indica 3 y 4 .- (MB)	
[illegible]	[illegible]	[illegible]	

07859

Fecha	Documentos	HERNANDEZ HOBBAS ANTECEDENTES A REGISTRAR Washington Fernand
5.1.84	D.33092/001	01- Indica idem. doc. 10371 y 15968, aportando que fueron vistos en centros de detencion uruguayos.- Eval:A-1 (PS)
09.03.984	0383/80 Pags.006 y 108	Figura en una nómina de niños uruguayos "desaparecidos" en la República Argentina, publicada en el No.75 del periódico "COMPAÑERO" del P.V.P. del mes de Setiembre de 1979, mencionándose que "desapareció junto con su madre, Lourdes HOBBAS de HERNANDEZ y sus hermanos Beatriz Lourdes y Andrea Viviana en el mes de Julio de 1977. Su padre, Nelson HERNANDEZ SILVA? refugiado en Francia brinda testimonio de la detención de toda la familia". EVAL: B-2 (CC)
16.3.84	24013/2/ Pág.001	29/FHV/84 -Según lo publicado por el semanario "[illegible]" se establece que la Comisión Uruguaya para los Derechos Humanos, que preside el Arquitecto Horacio [illegible] envió una carta al Ministerio del Interior de la República Argentina, en procura de [illegible]

Fecha	Documentos	078594 ANTECEDENTES A REGISTRAR	F84
19.3.84	8401845 Pag.001	16/MAR/984 - Junto con sus hermanas Andre Viviana y Beatriz Lourdes, figuran en artículo publicado en el Semanario "LA DEMOCRACIA", titulado "NIÑOS URUGUAYOS DESAPARECIDOS EN ARGENTINA", mencionándose que su madre Lourdes NOBEAS de HERNANDEZ "desaparece" el 13 de Julio de 1977 y desde entonces nada se ha sabido de los niños. MAL: A-2 (CC)	

Ficha confeccionada el 18.10.973

078598-0

MINISTERIO DE DEFENSA NACIONAL

S. I. D.

Dep. 1 Sec. 1

Sub - Secc. A/N

Ficha Nro. ..... Confec. .....

HERNANDEZ CEDRES — Apellidos

Washington Hugo — Nombres

DOCUMENTOS: C/C. ..... Serie ..... Nro. C/I. ..... Nro. ..... Dpto

OTROS DOC. ..... Pasaporte ..... Lib. Enrol. ..... etc.

NACIMIENTO: 38 años — Fecha ..... Oriental — Lugar

DOMICILIO: Santa Ana No.4628 — Calle ..... Nro. ..... Telef. ..... Ciudad o Localidad

PROFESION U OCUPACION: Conductor de Taxímetros. Encargado de Relaciones Laborales del SUATT.(Sindicato Unico de Automóviles con Taxímetro y Telefonistas)

LUGAR: ..... CARGO: .....

IDEOLOGIA POLITICA: ..... CLASIFICACION: .....

DATOS COMPLEMENTARIOS: Casado — Est. Civil ..... Cónyuge ..... Hijos

Otros familiares

Fecha	Documentos	078598 ANTECEDENTES A REGISTRAR
10.10.973	Doc.3368 Cdo.FF.CC Nro.956	-Fue detenido por problemas gremiales,es encargado de Relaciones Laborales del SUATT.Los integrantes de éste sindicato realizaban trabajos gremiales clandestinos a favor de la disuelta C.N.T.-Fueron detenidos también REYES GARCIA Pedro Celestino,ROSA MERELES Julio Nelson y MIRAS MONTEMUR Emilio Walter quienes intervinieron en la quema de un taxímetro,pasando todos a la Justicia Militar encontrándose prófugo uno de los principales autores. Este atentado según las declaraciones de los detenidds fue ordenado por el Partido Comunista.Con el fin de obligar al transporte al paro en su totalidad.-(OO)
10.10.73.	3340 Informa lo mismo que el documento anterior (R)	

JUNTA COMANDANTES EN JEFE

Dep. 1

078599-8

Confeccionado el 31.5.77

V A R I O S

FOTO

Apellidos HERNANDEZ UDINI

Nombres Washington Jorge

Fecha de Nacimiento 33 años (1977)

Lugar de Nacimiento Uruguay

Est. Civil Casado

Cred Cívica ..... Céd. Identidad .....

Otros Documentos .....

Ocupación .....

Padre .....

Madre .....

Domicilio Ignacio Cribe 2805 Ciudad .....

Otros datos .....

IMP. CHIESA

FICHA COMPLEMENTARIA

DOCUMENTO		078599 ANTECEDENTES
Fecha	Origen	
25.5.77 PD. 7 a 7	498	22.5.77 -A través de un Oficio proveniente de la Dirección de I vestigaciones se establece, que por orden y a disposición del P Ejecutivo se encuentra detenido e internado en el régimen de M. P.S. Se halla involucrado en un caso de ilicito económico por el que fueron procesadas varias personas.- (DD)
25.5.77 PD. 7 a 7	500	24.5.77 -Recuperó la libertad.- (DD)

Fs.1

JUNTA DE COMANDANTES EN JEFE

S. I. D.

078597-2

Dep. I Secc. I

Sub Secc. A/N

Ficha Nº ..... Confec. 14.1.82

HERNANDEZ HOBBAS (1) ..... W'shington Fernando .....

Apellidos Nombres

DOCUMENTOS: C/C ..... C/I. .....

Serie Nº Nº Dpto.

OTROS DOC. .....

Pasaporte Lib. Enrol. etc

NACIMIENTO: 15 años (1977) (2) ..... Argentina (3) .....

Fecha Lugar

DOMICILIO: .....

Calle Nº Teléf. Ciudad o Localidad

PROFESION U OCUPACION: .....

LUGAR: ..... CARGO: .....

IDEOLOGIA POLITICA: ..... CLASIFICACION: .....

DATOS COMPLEMENTARIOS: .....

Est. Civil Cónyuge Hijos

[illegible] (4) [illegible]

Otros familiares

Fecha	Documentos	07859 ANTECEDENTES A REGISTRAR	Fs. 2
15.1 .81	Doc.103 1	Figura, entre otros, en una lista de niños uruguayos desaparecidos en Argentina, que fuera encontrada en dicho país.- Val:A-1(MD).-	
14/6/82	D.15968	- Figura en una nómina de niños desparecidos en la República Argentina. al 18/77. - Val: A-6 (M) Judicial ① y ②	
24.07.82	17100	Según lo publicado por el diario "El Día", del 27/07/82, bajo el título "URUGUAYOS DESAPARECIDOS EN ARGENTINA SUMAN 114", figura en una nómina de niños "desaparecido" el /8/77. (GM)(LA)	
03.08.82		Se hizo Memo (A) No.1657/82 para Sr. Director S.I.D.-(SS)	
17.12.82	23089/15	En una carta enviada por familiares de personas "presas, secuestradas, desaparecidas o asesinadas" al Papa Juan Pablo II con motivo de su visita a Buenos Aires, que es publicada en el boletón "ENCUENTRO", vocero de la Comunidad de Cristianos Argentinos en el exilio, colateral de la UDP "MONTONEROS" y firmada entre otros por Nelson [illegible], se menciona al causante como "secuestrado" el -/7/77.- VALUACION: B-2.- Indice 3 y 4 .- (MB)	
[illegible]	[illegible]	[illegible]	

078597 TO 3

Fecha	Documentos	HERNANDEZ HOBBAS ANTECEDENTES A REGISTRAR Washington Fernand
5.1.84	D.33092/001	Indica idem. doc. 10371 y 15968, aportando que fueron vistos en centros de detencion uruguayos.- Eval:A-1 (PS)
09.03.984	0383/80 Pags.006 y 108	Figura en una nómina de niños uruguayos "desaparecidos" en la República Argentina, publicada en el No.75 del periódico "COMPAÑERO" del P.V.P. del mes de Setiembre de 1979, mencionándose que "desapareció junto con su madre, Lourdes HOBBAS de HERNANDEZ y sus hermanos Beatriz Lourdes y Andrea Viviana en el mes de Julio de 1977. Su padre, Nelson HERNANDEZ SILVA? refugiado en Francia brinda testimonio de la detención de toda la familia". EVAL: B-2 (CC)
16.3.84	8401372/ Pág.001	29/FMR/84 -Según lo publicado por el semanario "[illegible]" se establece que la Comisión Uruguaya para los Derechos Humanos, que preside el Arquitecto Horacio [illegible] envió una carta al Ministerio del Interior de la República Argentina, en procura del esclarecimiento [illegible] [illegible] 130 ciudadanos uruguayos [illegible] entre 1[illegible]4 y 197[illegible].- [illegible] Comisión [illegible] [illegible] Eval: [illegible]

Fecha	Documentos	078594 ANTECEDENTES A REGISTRAR	F34
19.3.84	8401845 Pag.001	16/MAR/984 - Junto con sus hermanas Andre Vivian y Beatriz Lourdes, figuran en artículo publicado en el Semanario "LA DEMOCRACIA", titulado "NIÑOS URUGUAYOS DESAPARECIDOS EN ARGENTINA", mencionándose que su madre Lourdes HORBAS de HERNANDEZ "desaparece" el 13 de Julio de 1977 y desde entonces nada se ha sabido de los niños. EVAL: A-2 (CC)	

Ficha confeccionada el 18.10.973

078598-0

MINISTERIO DE DEFENSA NACIONAL

S. I. D.

Dep. 1 Sec. 1

Sub - Secc. A/N

Ficha Nro. ..... Confec. .....

HERNANDEZ CEDRES — Apellidos

Washington Hugo — Nombres

DOCUMENTOS: C/C. ..... Serie ..... Nro. C/I. ..... Nro. ..... Dpto

OTROS DOC. ..... Pasaporte ..... Lib. Enrol. ..... etc.

NACIMIENTO: 38 años — Fecha; Oriental — Lugar

DOMICILIO: Santa Ana No.4628 — Calle; Nro.; Telef.; Ciudad o Localidad

PROFESION U OCUPACION: Conductor de Taxímetros. Encargado de Relaciones Laborales del SUATT.(Sindicato Unico de Automóviles con Taxímetro y Telefonistas)

LUGAR: ..... CARGO: .....

IDEOLOGIA POLITICA: ..... CLASIFICACION: .....

DATOS COMPLEMENTARIOS: Casado — Est. Civil; Cónyuge; Hijos

Otros familiares

Fecha	Documentos	078598 ANTECEDENTES A REGISTRAR
10.10.973	Doc.3368 Cdo.FF.CC Nro.956	-Fue detenido por problemas gremiales,es encargado de Relaciones Laborales del SUATT.Los integrantes de éste sindicato realizaban trabajos gremiales clandestinos a favor de la disuelta C.N.T.-Fueron detenidos también REYES GARCIA Pedro Celestino,ROSA MERELES Julio Nelson y MIRAS MONTEMUR Emilio Walter quienes intervinieron en la quema de un taxímetro,pasando todos a la Justicia Militar encontrándose prófugo uno de los principales autores. Este atentado según las declaraciones de los detenidds fue ordenado por el Partido Comunista.Con el fin de obligar al transporte al paro en su totalidad.-(CC)
10.10.73.	3340 Informe lo mismo que el documento anterior (R)	

JUNTA COMANDANTES EN JEFE
Dep. 1

078599-8

Confeccionado el 31.5.77

V A R I O S

FOTO

Apellidos HERNANDEZ UDINI

Nombres Washington Jorge

Fecha de Nacimiento 33 años(1977)

Lugar de Nacimiento Uruguay

Est. Civil Casado

Cred Cívica ..... Ced. Identidad .....

Otros Documentos .....

Ocupación .....

Padre .....

Madre .....

Domicilio Ignacio Cribe 2805 Ciudad .....

Otros datos .....

IMP. CIDESA ... Ltda., 300 - 5 - 76

FICHA COMPLEMENTARIA

DOCUMENTO		078599 ANTECEDENTES
Fecha	Origen	
25.5.77 PD. 7 a 7	498	22.5.77 -A través de un Oficio proveniente de la Dirección de I vestigaciones se establece, que por orden y a disposición del P Ejecutivo se encuentra detenido e internado en el régimen de M. P.S. Se halla involucrado en un caso de ilicito económico por el que fueron procesadas varias personas.- (DD)
25.5.77 PD. 7 a 7	500	24.5.77 -Recuperó la libertad.- (DD)

FS1

078600-4

MINISTERIO DE DEFENSA NACIONAL

S. I. D.

Dep. I Secc. I

Sub Secc. A/N

Ficha Nro. ..... Confec. 1.12.75

HERNANDEZ BARRERA — Washington Nelson

Apellidos — Nombres

DOCUMENTOS: C/C ..... C/I. 1.822.720

Serie Nro. — Nro. Dpto.

OTROS DOC. .....

Pasaporte — Lib. Enrol. — etc.

NACIMIENTO: 28 años(1975) — Uruguay

Fecha — Lugar

DOMICILIO: Javier de Viana s/n esq. Boca Juniors — Playa Pascual Dpto. San José

Calle — Nro. — Teléf. — Ciudad o Localidad

PROFESION U OCUPACION: Preparación Funcional

LUGAR: Escuela Departamentl de Policía CARGO: .....

IDEOLOGIA POLITICA: ..... CLASIFICACION: .....

DATOS COMPLEMENTARIOS: Casado

Est. Civil — Cónyuge — Hijos

441337

Otros Familiares

F52

Fecha	Documentos	078600 ANTECEDENTES A REGISTRAR
28.8.75 PD. 07.00	1540 a 07. 00	20.8.75 -Registra entrada como detenido en la DNII, donde viene siendo indagado sobre su afiliación al P. Comunista al encontrarse realizando curso de preparación funcional en la "Escuela Departamental de Policía. En base a sus declaraciones primarias se procedió a efectuar la detención de José L. Arrua Vazquez -quién actualmente realiza trámites de ingreso en la Jefatura de Policía de San José.- (DD)
28.8.75 07.00 a	1538 07.00 PD	25.8.75 -Pasó a esperar órdenes en su domicilio al así haber lo dispuesto la Superioridad.- (DD)

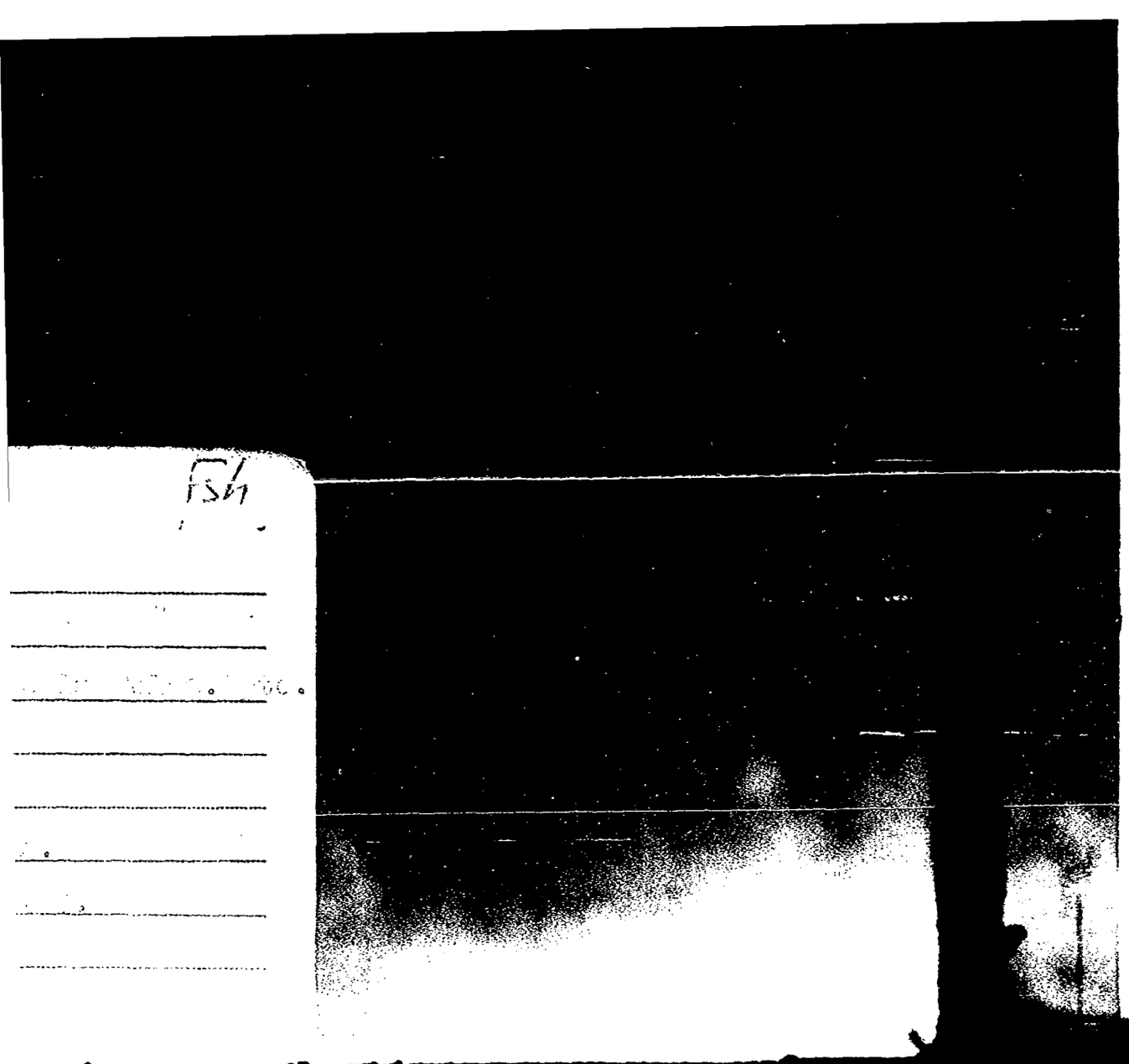

FSH

JUNTA DE COMANDANTES EN JEFE
S. I. D.

018601-2

HERNANDEZ — Apellidos
Washington Raúl — Nombres

DOCUMENTOS: C/C ..... Serie ..... N.º C/I. ..... N.º ..... Dpto.

OTROS DOC. ..... Pasaporte ..... Lib. Enrol. ..... etc.

NACIMIENTO: 32 años en 1969 — Fecha — Uruguay — Lugar

DOMICILIO: Amorino 4702 "LAS TROJAS" — Calle — N.º — Teléf. — Ciu

PROFESION U OCUPACION: Estudiante

LUGAR: ..... CARGO: .....

IDEOLOGIA POLITICA: ..... CLASIFICACION: .....

DATOS COMPLEMENTARIOS: ..... Est Civil ..... Cónyuge

..... Otros familiares

A. N. F51

De Secc. I

Sub. Secc. A/N

Ficha N.º ..... Confec. 13.12.82

dad o Localidad

Hijo

F52

Fecha	Documentos	078601 ANTECEDENTES A REGISTRAR
19.2.79	D.0274	Afiliado al Partido Comunista con el No. 36.164, Fecha de Ingreso 20.12.69, según material incautado por CCCA en Feb/976.- Eval.-1.-(FF)

078601

ANTECEDENTES

Fs4

SERVICIO DE INTELIGENCIA

División I

(Seguridad)

MINISTERIO DE DEFENSA NACIONAL
SERVICIO DE INFORMACION DE DEFENSA

M / F

078602

Sección «A»

Act. Ant. Nac.

Ficha N[redacted]

Foto

Nombres y Apellidos: HERNANDEZ Wilson

Fecha de Nacimiento:

Lugar de Nacimiento:
(Pais - Ciudad o Localidad - etc)

Cred. Civ.: Serie ..... N.° ..... Ced. Identidad:

Otros documentos:
(Pasaporte - Libreta Enrolam. - etc.)

Domicilio: Montevideo, El Iniciador 1634, Ap.4.
(Ciudad o localidad) (Calle) (N.o) (Telef.)

Filiación

Edad Aparente ..... Color del Cutis .....

Color del Cabello ..... Estatura Aproximada .....

Complexión ..... Aspecto Social .....

Señas particulares .....

Ficha confeccionada en MONTEVIDEO el Agosto 4/961.

11138

078602

ACTIVIDADES

(1) Laborales: Profesión Obr. maderero Lugar de trabajo .....

Cargo ..... Antigüedad .....

Otras Actividades .....

(2) Políticas: Ideología COMUNISTA Actuación UJC y SOIMA

Antecedentes (1) Círculo Reducto (UJC)-Carnet Nº1730-Ingresó 9/59

Antecedentes familiares .....

(3) Sociales: Estado Civil ..... Religión ..... Figuración .....

Grado Instrucción ..... Lugares que frecuenta .....

(4) Económicas: Situación ..... Capital aprox. ..... Vehículo .....
marca y N.o

Otros datos .....

Datos Complementarios .....

Apreciación Personal Gral. .....

HERNANDEZ — FICHA COMPLEMENTARIA — Wilson — 13-3

Documento		78602 Antecedentes
Fecha	Origen	
4.VIII.961.-	Inf.J.P.Mdeo.	Afiliado a la "Unión de las Juventudes Comunistas"(UJC), Círculo "Reducto" (Sec.12a.) y miembro del "Sindicato Obrero de la Industria de la Madera y Afines"(SOIMA).-
III/1962	Mondel Nº161	- Indica (1)
14/I/982	----------	Se contestó Memo(A)Nº051 para el E.M.C.F.A.-(IG)

FS1

JUNTA DE COMANDANTES EN JEFE

078603-8

S. I. D.

Dep. I Secc. 1

Sub Secc. A/N

Ficha Nº ..... Confec. 26.2.82

HERNANDEZ MACHADO — Apellidos

Wilson Noemi — Nombres

DOCUMENTOS: C/C BMA 15963 — Serie — Nº — C/I. ..... Nº ..... Dpto.

OTROS DOC. ..... Pasaporte — Lib. Enrol. — etc.

NACIMIENTO: ..... Fecha — Lugar

DOMICILIO: ..... Calle — Nº — Teléf. — Ciudad o Localidad

PROFESION U OCUPACION: .....

LUGAR: ..... CARGO: .....

IDEOLOGIA POLITICA: ..... CLASIFICACION: .....

DATOS COMPLEMENTARIOS: ..... Est. Civil — Cónyuge — Hijos

..... Otros familiares

Fecha	Documentos	078603 ANTECEDENTES A REGISTRAR 752
7.XI.78	1513.	Figura como Delegado de Mesa en las elecciones Nacionales del año 1971 por el Frente Amplio. Listas: 1001 y 2001 Circuito: 1822 por el Departamento de Montevideo.- EVAL. A-1
13.I.82	. . . .	Se contesto en Memo(A) Nº 051/82 para el E.M.G.A. .- (UU)

F 3

078603

JUNTA DE COMANDANTES EN JEFE

S. I. D.

Dep. I Secc. I

Sub Secc. A/N

Ficha Nro. ..... Confec. .....

HERNANDEZ MACHADO — Wilson Noemí

Apellidos — Nombres

DOCUMENTOS: C/C BMA 15963 C/I. .....

Serie Nro. Nro. Dpto.

OTROS DOC. .....

Pasaporte Lib. Enrol. etc.

NACIMIENTO: .....

Fecha Lugar

DOMICILIO: .....

Calle Nro. Teléf. Ciudad o Localidad

PROFESION U OCUPACION: .....

LUGAR: ..... CARGO: .....

IDEOLOGIA POLITICA: ..... CLASIFICACION: .....

DATOS COMPLEMENTARIOS: .....

Est. Civil 114639 Conyuge

F54

Fecha	Documentos	078603 ANTECEDENTES A REGISTRAR
07.11.78		- Delegado de Mesa por las listas:1001-2001
Dec.1513		, en las elecciones nacionales del año 1971
		por el Departamento de Montevideo . Circuito No. 1822
		(INFORME CORTE ELECTORAL).- (Pág.Nº 0324) (J)

JUNTA COMANDANTES EN JEFE
Dep. 1

078604-6

Fs 1

Confeccionado el 24.5.77

VARIOS

FOTO

Apellidos HERNANDEZ

Nombres Yenny

Fecha de Nacimiento

Lugar de Nacimiento

Est. Civil

Cred. Cívica Céd. Identidad

Otros Documentos

Ocupación

Padre

Madre

Domicilio Ciudad Fray Marcos Dpto. Florida

Otros datos

BR[illegible]

IMP. CHIESA [illegible] Ltda. [illegible]

FS2

FICHA COMPLEMENTARIA

DOCUMENTO		078604 ANTECEDENTES
Fecha	Origen	
30.12.76	Doc. 1629	Su nombre aparece en una relación de personas destinatarias de propaganda comunista integrada por las revistas "PEKIN", "CHINA RECONSTRUYE" y "EL MENSAJERO DE SAN ANTONIO". Las anteriores publicaciones fueron requisadas en la sucursal de Correos de la ciudad de San Ramón. Eval. A-1 (BB).-

078605-3 fs1

SERVICIO DE INFORMACION DE DEFENSA

Dep. 1

V A R I O S

Confeccionado el 10.10.77

FOTO

Apellidos HERNANDEZ

Nombres Zulma

Fecha de Nacimiento

Lugar de Nacimiento

Est. Civil

Cred. Cívica ..... Céd. Identidad

Otros Documentos

Ocupación

Padre

Madre

Domicilio [redacted] CORDOBA Ciudad

Otros datos:

[redacted]

52

FICHA COMPLEMENTARIA

DOCUMENTO		078605 ANTECEDENTES
Fecha	Origen	
30.12.76 PEI No. 106/D2/76	D. 1629 DEI	- Figura en una nómina de personas del Departamento de Florida que recibieron propaganda izquierdista en el año 1976.- Entre la misma se puede citar: "PEKIN Y CHINA RECONSTRUYEN" y "EL MENSAJERO DE SAN ANTONIO".- Eval. A-1.- (S).*
26/MARZO/79	- - - -	Se contestó en Memo. (A) Nº 3319/978 para el C-2/ESMACC (PP).-

Ficha confeccionada el 26/5/75.-

51

MINISTERIO DE DEFENSA NACIONAL

S. I. D.

078606-/

Dep. I Sec. I

Sub - Secc. A/N.

Ficha Nro. ..... Confec. .....

FERNANDO — Apellidos

Gladys — Nombres

DOCUMENTOS: C/C. ..... Serie ..... Nro. ..... C/I. 639.236 Nro. ..... Dpto.

OTROS DOC. ..... Pasaporte ..... Lib. Enrol. ..... etc.

NACIMIENTO: ..... Fecha ..... Lugar

DOMICILIO: [illegible] Calle ..... Nro. ..... Telef. ..... Ciudad o Localidad

PROFESION U OCUPACION: [illegible]

LUGAR: ..... CARGO: .....

IDEOLOGIA POLITICA: ..... CLASIFICACION: .....

DATOS COMPLEMENTARIOS: .....

F52

Fecha	Documentos	078608 ANTECEDENTES A REGISTRAR
17.7.74	17.32	Aparece en una lista de funcionarios comunistas de [illegible], Dual. F-6.-(PP).

078607-9 Fs/ 2419

SERVICIO DE INFORMACION DE DEFENSA
Dep. I

Ficha Nº ..... confeccionada el 15-VIII-967.

Sección .....

FOTO

Apellidos HERNANDO

Nombres Gladys

Fecha de Nacimiento: .....

Lugar de Nacimiento: .....

Cred. Cív.: ..... Ced. Identidad: .....

Prontuario: ..... F. Censal: .....

Padre: .....

Madre: .....

Domicilio: ..... Ciudad: .....

Otros [illegible] (Documentos y [illegible] personales) .....

FICHA COMPLEMENTARIA

Documento			07860 ANTECEDENTES
Nº	Fecha	Origen	
	30-XII-966	B-75-D-963.	-Adherida al homanaje a "El Popular" (órgano oficial de prensa del Partido Comunista) en su X Aniversario.-

30-3-79

078608-7

51

JUNTA DE COMANDANTES EN JEFE

S. I. D.

Dep. I Secc. I

Sub Secc. A/N

Ficha Nro. ..... Confec. .....

HERNANDO TEJERA — Apellidos

MARIA TERESA JESUS — Nombres

DOCUMENTOS: C/C BCA-49917 — Serie / Nro. — C/I. ..... Nro. / Dpto.

OTROS DOC. ..... Pasaporte / Lib. Enrol. / etc.

NACIMIENTO: ..... Fecha / Lugar

DOMICILIO: ..... Calle / Nro. / Teléf. / Ciudad o Localidad

PROFESION U OCUPACION: .....

LUGAR: ..... CARGO: .....

IDEOLOGIA POLITICA: ..... CLASIFICACION: .....

DATOS COMPLEMENTARIOS: ..... Est. Civil / Cónyuge / Hijos

Otros

F52

Fecha	Documentos	078608 ANTECEDENTES A REGISTRAR
7.11.78	Doc.1513	- Delegado de Mesa por las listas :177-988-1811-4190-7000-9988-11811- , en las elecciones nacionales del año 1971 , por el Departamento de Montevideo.- . Circuito No. 1127-1134- (INFORME CORTE ELECTORAL).- (Pág.N° 0322) (M).-

F5 1

MINISTERIO DE DEFENSA NACIONAL
S. I. D.

078609-5

Dep. I Secc. I
Sub Secc. G
Ficha Nro. ..... Confec. 6.4.76

HERNANDO — Apellidos
Miguel A. — Nombres

DOCUMENTOS: C/C ..... (Serie / Nro.) C/I. ..... (Nro. / Dpto.)

OTROS DOC. ..... (Pasaporte / Lib. Enrol. / etc.)

NACIMIENTO: ..... (Fecha / Lugar)

DOMICILIO: ..... (Calle / Nro. / Teléf. / Ciudad o Localidad)

PROFESION U OCUPACION: Funcionario

LUGAR: Hospital de Clínicas CARGO: .....

IDEOLOGIA POLITICA: ..... CLASIFICACION: [illegible]

DATOS COMPLEMENTARIOS: ..... (Est. Civil / Conyuge)

F52

Fecha	Documentos	078608 ANTECEDENTES A REGISTRAR
4.3.76	0288	Figura como candidato a Titular para integrar la Comisión Directiva de la Asociación de Funcionarios del Hospital - de Clínicas durante el período 1961-1962. Dicha Asociación es de dirigencia izquierdista. Se postula por la lista Nº 3. Lema "Por la Vivienda propia". Sub Lema "Por la compensación por antigüedad". (E).-

Fs 1

JUNTA DE COMANDANTES EN JEFE
S. I. D.

078610-3

Dep. I Secc. I

Sub. Secc. A/N

Ficha N.º ..... Confec. 28.2.83

HERNANDORENA PISTARINI — Apellidos

César — Nombres

DOCUMENTOS: C/C B.T.A. Nº 1789 — Serie — N.º

C/I. 631.492 — N.º — Dpto.

OTROS DOC. ..... Pasaporte — Lib. Enrol. — etc.

NACIMIENTO: 9.[illegible].1921 — Fecha

Oriental — Lugar

DOMICILIO: [illegible] — Calle — N.º — Teléf. — Ciudad o Localidad

PROFESION U OCUPACION: [illegible]

LUGAR: [illegible] CARGO: [illegible]

IDEOLOGIA POLITICA: ..... CLASIFICACION: .....

DATOS COMPLEMENTARIOS: ..... Est.Civil — Cónyuge — Hijos

..... Otros familiares

F52

Fecha	Documentos	078610 ANTECEDENTES A REGISTRAR
26.3.81	D.177	Habiendo sido funcionario de ANCAP a partir del 21.9.77, fue baja al 1.3.81 por acogerse a los beneficios jubilatorios.--(K) TTsL.A-1.-

078611

F51

MINISTERIO DE DEFENSA NACIONAL

S. I. D.

Dep. I Secc. I

Sub Secc. A/N

Ficha Nro. ..... Confec. .....

HERNANDORENA (Apellidos) Julián M. (Nombres)

DOCUMENTOS: C/C BCB 12544 (Serie Nro.) C/I. ..... (Nro. Dpto.)

OTROS DOC. ..... (Pasaporte Lib. Enrol. etc.)

NACIMIENTO: 32 años (1966) (Fecha Lugar)

DOMICILIO: Fedra 6483 y Cooper. (1966) (Calle Nro. Teléf. Ciudad o Localidad)

PROFESION U OCUPACION: Herrero

LUGAR: [illegible] CARGO: .....

IDEOLOGIA POLITICA: Comunista CLASIFICACION: .....

DATOS COMPLEMENTARIOS: .....

Est. Civil [illegible] Cónyuge [illegible]

Otros [illegible]

F 2

Fecha	Documentos	078611 ANTECEDENTES A REGISTRAR
21.4.75	Doc. 656	Afiliado al Partido Comunista el 30.11.66. con el No. 26323. (Microfilm incautado a RODNEY ARISMENDI). Eval. B-2.(E).-

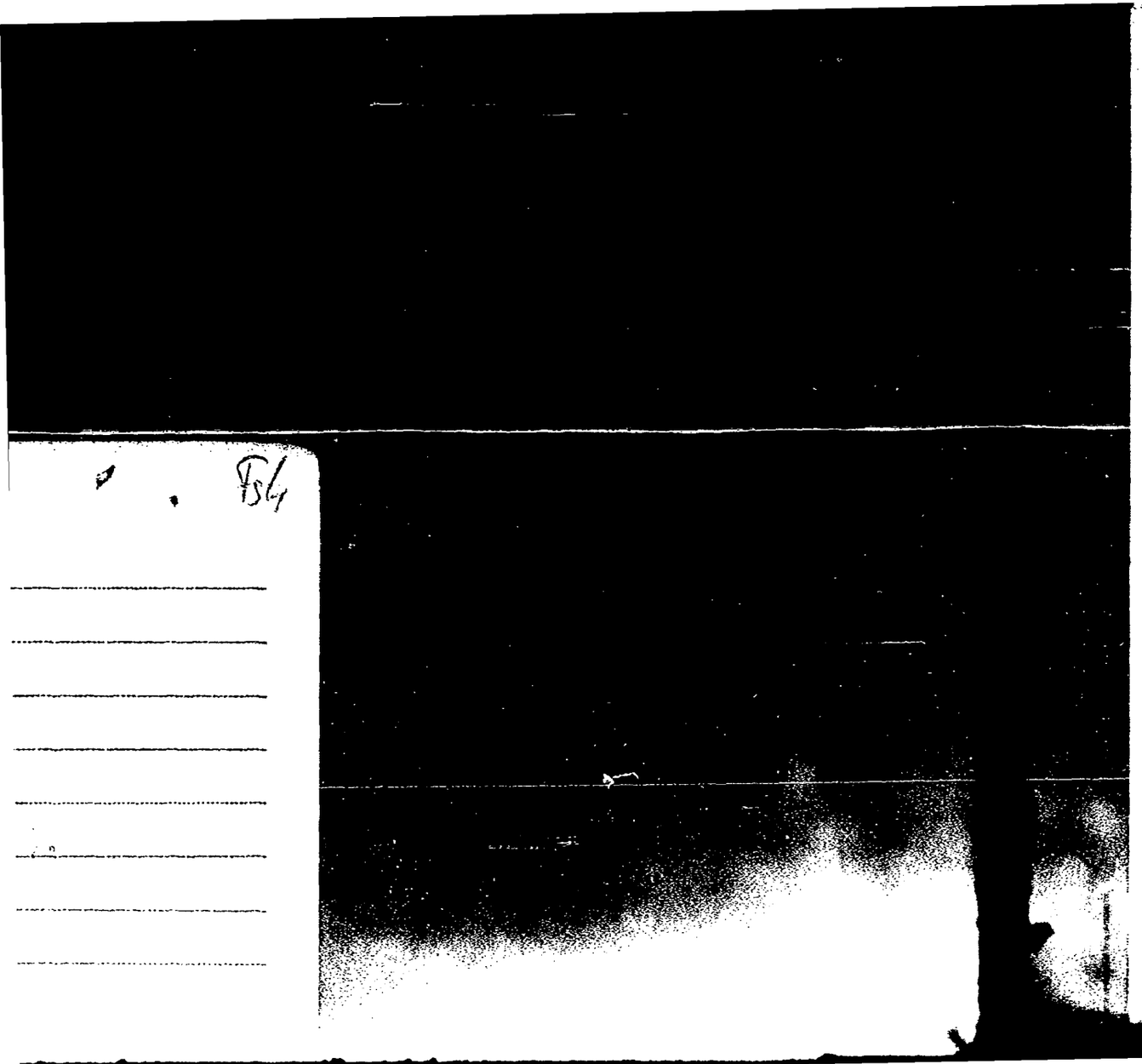

VARIOS

078612-9

JUNTA DE COMANDANTES EN JEFE
S. I. D.

HERNANI CARABALLO — Apellidos

Marcos — Nombres

DOCUMENTOS: C/C ..... Serie ..... Nº ..... C/I. ..... Nº ..... Dpto.

OTROS DOC. ..... Pasaporte ..... Lib. Enrol ..... etc.

NACIMIENTO: ..... Fecha ..... Lugar

DOMICILIO: ..... Calle ..... Nº ..... Teléf. ..... Ciuda

PROFESION U OCUPACION: .....

LUGAR: ..... CARGO: .....

IDEOLOGIA POLITICA: ..... CLASIFICACION: .....

DATOS COMPLEMENTARIOS: ..... Est. Civil ..... Cónyuge

.....

Otros familiares

.06.82 Fs/

). I Secc. I

Sub Secc. A/N

na Nº ..... Confec. .....

o Localidad

Hijos

Fecha	Documentos	078612 ANTECEDENTES A REGISTRAR Fs2
11.06.82	15.876	Autorizasele a expedir o renovar Pasaporte a nombre del causante en el Consulado Uruguayo en Caracas. Evaluación:A-1.Indica ( ) ( ) ( ) ( ) ( ) (M)(VL)(LA)(CM).

JUNTA DE COMANDANTES EN JEFE 078613-7

S. I. D.

Dep. I Secc. I

Sub Secc. A/N

Ficha No. ..... Confec. 29.4.83

..HERNE.ER..ALEN(3)..... .....Ana María (2).....
Apellidos Nombres

DOCUMENTOS: C/C. ..... **C/I.** 906.329(1).....
Serie No. No. Dpto.

OTROS DOC. .....
Pasaporte Lib. Enrol etc.

NACIMIENTO: .....
Fecha Lugar

DOMICILIO: Lima Nº1708 ..... Montevideo
Calle No. Teléf. Ciudad o Localidad

PROFESIÓN U OCUPACIÓN: .....

LUGAR: ..... **CARGO:** .....

IDEOLOGÍA POLÍTICA: ..... **CLASIFICACIÓN:** .....

DATOS COMPLEMENTARIOS casada con el sediciono Mario Alberto [illegible]
Est. Civil Cónyuge Hijos

Hija de: Ibérica GONZALEZ

FECHA	DOCUMENTOS	078613 ANTECEDENTES A REGISTRAR	fs 2
29.4.83	0470/80 Pág. 9	1.10.80:Visita a su esposo Mario Alberto TETTI IZQUIERDO,internado en el E.M.R.1.Es de hacer notar que el mencionado recluso es sindicado dentro del Establecimiento como integrante del denominado Movimiento "PUNTISTA".-Eval:A-1(AD)	
17.11.83	32086/1	9.11.83 - En la fecha, entre las 10.00 y 10.10 en la Sala de Espera del Locutorio de Visitas del EMR 1 los familiares de reclusos permanecieron quietos y en silencio,volviendo luego a la normalidad,habiendo sido la cuasante junto con Leonel Edgar POLONI DABALA quienes dirigieron esta accion.Eval:A-1 (OO) Ind.1 al 3	

61

078614-5

JUNTA DE COMANDANTES EN JEFE

S. I. D.

Dep. I [redacted] Secc. I

Sub Sec. [redacted]

Ficha No. ..... Confec. 19.5.83

HERNEDER ..... Iberica .....
Apellidos Nombres

DOCUMENTOS: C/C. ..... **C/I.** .....
Serie No. No. Dpto.

OTROS DOC. .....
Pasaporte Lib. Enrol. etc.

NACIMIENTO: .....
Fecha Lugar

DOMICILIO: .....
Calle No. Teléf. Ciudad o Localidad

PROFESIÓN U OCUPACIÓN: .....

LUGAR: ..... **CARGO:** .....

IDEOLOGÍA POLÍTICA: ..... **CLASIFICACIÓN:** .....

DATOS COMPLEMENTARIOS .....
Est. Civil Cónyuge Hijos

Sugra: del recluso [illegible]

FECHA	DOCUMENTOS	078614 ANTECEDENTES A REGISTRAR	F 2
19.5.83	0663/80 pag.3	-16.6.80-Visita en el EMR.1 al recluso 237 TETTI Mario.Eval:A-1(M).-	

Fs1

JUNTA DE COMANDANTES EN JEFE 078615-2

S. I. D.

Dep. I Secc. I

Sub Secc. A/N

Ficha Nº .... Confec. 23/5/80

[illegible] FUCHS — Francisco
Apellidos — Nombres

DOCUMENTOS: C/C [illegible] 7110 (Serie / Nº) C/I. 543.466 (Nº / Dpto.)

OTROS DOC. .... (Pasaporte / Lib. Enrol. / etc.)

NACIMIENTO: 14/4/29 (Fecha) [illegible] (Hungría) (Lugar)

DOMICILIO: Chile 1216 (Calle / Nº / Teléf.) Mdeo. (Ciudad o Localidad)

PROFESION U OCUPACION: [illegible]ado

LUGAR: [illegible] CARGO: ....

IDEOLOGIA POLITICA: .... CLASIFICACION: ....

DATOS COMPLEMENTARIOS: [illegible] (Est. Civil / Cónyuge / Hijos)

[illegible]

.... (Otros familiares)

F52

Fecha	Documentos	078615 ANTECEDENTES A REGISTRAR
	DNII	- El titular figura en un fichero ocupado al M.R.O. el 13/12/67 en el local de Minas 1427. Se aclara que esta anotación aunque se tratare de la misma persona no puede considerarse definitivamente como negativa, por cuanto se ha comprobado en otros casos anteriores, que el líder del M.R.O. el sedicioso Ariel COLLAZO, solía fichar a cualquier persona que fuera de su conocimiento, sin que existiera una afiliación formal a su grupo y muchas veces sin siquiera conocimiento del interesado.-(C.H. [illegible] Nº 1473 SEC. 24ª. [illegible] SOLICITADA EL 22/12/78).-(U)

F5 1

SERVICIO DE INTELIGENCIA
División I
(Seguridad)

MINISTERIO DE DEFENSA NACIONAL
SERVICIO DE INFORMACIONES DE DEFENSA
M / F
078618-0

Sección
Act. Ant. Nac.
Ficha N.º [redacted]

Nombres y Apellidos: HERNER
Leo

Foto

Fecha de Nacimiento: .....

Lugar de Nacimiento: .....
(País - Ciudad o Localidad - etc.)

Cred. Civ.: Serie ..... N.º ..... Ced. Identidad: .....

Otros documentos: .....
(Pasaporte - Libreta Enrolam. - etc.)

Domicilio: ..... (Ciudad o Localidad) ..... (Calle) ..... (N.º) ..... (Telef.)

Filiación
- Edad Aparente ..... Color del Cutis .....
- Color del Cabello ..... Estatura Aproximada .....
- Complexión ..... Aspecto Social .....
- Señas particulares .....
- [redacted]

Ficha confeccionada en Montevideo, el 31 de [redacted]

078616

F52

ACTIVIDADES

(1) Laborales: Profesión ..... Lugar de trabajo .....

Cargo ..... Antigüedad .....

Otras Actividades .....

(2) Políticas: Ideología ANARQUISTA Actuación .....

Antecedentes .....

Antecedentes familiares .....

(3) Sociales: Estado Civil ..... Religión ..... Figuración .....

Grado Instrucción ..... Lugares que frecuenta .....

(4) Económicas: Situación ..... Capital aprox. ..... Vehículo ..... marca y N.o

Otros datos .....

Datos Complementarios .....

Apreciación Personal Gral. .....

FICHA COMPLEMENTARIA de: HERNER Leo , 53

Documento		078616 Antecedentes
Fecha	Origen	
13.V.65	B.75.(1).D.711-"EL POPULAR"	En el acto de las Juventudes realizado el 12.V.65, en la Plaza Libertad, el reseñado hizo uso de la palabra en representación dela Federación Anarquista Uruguaya, exiguiendo retiro de las tropas norteamericanas en Santo Domingo y condenando represión policial reciente.
26.XI.1969	B75 D1136	Indica "De Frente que se encuentra radicado en Suecia, escribiendo semanalmente a familiares y amigos. El referido diario hace constar que todas sus cartas llegan abiertas .(J)._

078617-8

Fs. 1

JUNTA DE COMANDANTES EN JEFE

S. I. D.

Dep. I C/G Secc. I

Sub Secc. [redacted]

Ficha Nº ..... Confec. 3.9.80

TORRES Heriberto

Apellidos Nombres

DOCUMENTOS: C/C ..... C/I. .....

Serie Nº Nº Dpto.

OTROS DOC. .....

Pasaporte Lib. Enrol. etc.

NACIMIENTO: .....

Fecha Lugar

DOMICILIO: .....

Calle Nº Teléf. Ciudad o Localidad

PROFESION U OCUPACION: .....

LUGAR: ..... CARGO: .....

IDEOLOGIA POLITICA: ..... CLASIFICACION: .....

DATOS COMPLEMENTARIOS: .....

Est. Civil Cónyuge Hijos

2332

Otros inmuebles

Fs-2

Fecha	Documentos	078617 ANTECEDENTES A REGISTRAR
30.4.80	"EL DIA" pág. 1.-	- Por Acto Institucional Nº4 de fecha 1º de setiembre de 1976, le fueron suspendidos los derechos políticos por el término de 15 años.- - Por resolución de la Comisión Interpretativa creada por el Acto Institucional Nº4, fue rehabilitado en su participación política dispuesta en dicho Acto.- (*)

30-3-79 UNIFICADA CON 215497

078618-6

F51

JUNTA DE COMANDANTES EN JEFE

S. I. D.

Dep. I Secc. I

Sub Secc. A/N

Ficha Nro. ..... Confec. .....

HERFEY MAIDANA de MARQUEZ — Apellidos

MARIA LUISA — Nombres

DOCUMENTOS: C/C B1A-16350 — Serie Nro. — C/I. ..... — Nro. Dpto.

OTROS DOC. ..... — Pasaporte Lib. Enrol. etc.

NACIMIENTO: ..... — Fecha Lugar

DOMICILIO: ..... — Calle Nro. Teléf. Ciudad o Localidad

PROFESION U OCUPACION: .....

LUGAR: ..... CARGO: .....

IDEOLOGIA POLITICA: ..... CLASIFICACION: .....

DATOS COMPLEMENTARIOS: .....

Est. Civil Conyuge Hijos

Fs 2

Fecha	Documentos	078618 ANTECEDENTES A REGISTRAR
7.11.78	Doc.1513	- Delegado de Mesa por las listas :808.-,808.- , en las elecciones nacionales del año 1971, por el Departamento de Montevideo.- . Circuito No. 1263-1264.- (INFORME CORTE ELECTORAL).- (Pág.N° 0322) (M).-

SERVICIO DE INFORMACION DE DEFENSA

Dep. 1

078619-4 Confeccionado el 26 ABR. 1974

Fs1

VARIOS

FOTO

Apellidos HERNIDA

Nombres Horacio

Fecha de Nacimiento

Lugar de Nacimiento

Est. Civil

Cred. Cívica Céd. Identidad

Otros Documentos

Ocupación Est. de la Fac. de Arquitectura.

Padre

Madre

Domicilio Cristián Narvaja 1073 [illegible] 7.16 Ciudad

Otros datos

FICHA COMPLEMENTARIA

52

DOCUMENTO		078619 ANTECEDENTES
FECHA	ORIGEN	
13.7.73	Doc. 1661 Cval. 2-6	Figura en una relación de personas incautada en un local del Movimiento UniversitarioNacionalista.-qq-.

f51

078620-2

MINISTERIO DE DEFENSA NACIONAL

S. I. D.

Dep. I Secc. I

Sub Secc. A/N

Ficha Nro. ..... Confec. .....

HERON DIAZ — Apellidos

Luis — Nombres

DOCUMENTOS: C/C ..... Serie ..... Nro. C/I. ..... Nro. ..... Dpto.

OTROS DOC. ..... Pasaporte ..... Lib. Enrol. ..... etc.

NACIMIENTO: 24 años (1969) — Fecha ..... Lugar

DOMICILIO: Rivera Indarte 4224 y D. Coronel. (1969) — Calle ..... Nro. ..... Teléf. ..... Ciudad o Localidad

PROFESION U OCUPACION: Jornalero

LUGAR: Frig. Cruz del Sur. CARGO: .....

IDEOLOGIA POLITICA: Comunista CLASIFICACION: .....

DATOS COMPLEMENTARIOS: ..... Est. Civil ..... Cónyuge ..... Hijos

12/4/06

Otros datos:

Fecha	Documentos	078620 ANTECEDENTES A REGISTRAR
21.4.75	Doc.656	Afiliado al Partido Comunista el 20.03.69. con el No. 37229. (Microfilm incautado a RODNEY ARISMENDI). Eval. B-2.(E).-

64

ANTECEDENTES

[illegible].3.69.

[illegible] 4204 y [illegible].Coronel.

[illegible]

[illegible] (?).

078621-0

fs1

SERVICIO DE INFORMACION
DE DEFENSA

Dep. 1

Confeccionado el 21 MAR. 1974

VARIOS

Apellidos HEROSA BRAGGIO

Nombres Julio César

Fecha de Nacimiento 14.11.48 (1)

Lugar de Nacimiento Canelones (2)

Est. Civil Casado (3)

Cred Cívica [illegible] 15589 (4) Céd. Identidad 1.189.791-7 (6)

Otros Documentos

Ocupación Trig.Jel.(hasta 1976)-[illegible] (5)

Padre

Madre

Domicilio Ira. Diagonal 2478 Ciudad

Otros datos

f52

FICHA COMPLEMENTARIA

DOCUMENTO		078621 ANTECEDENTES
Fecha	Origen	
3.4.73	Doc. 601	**Integrante de la murga La Censurada cuyas letras han demostrado tendencia "terroristas" e izquierdistas.- Ev:A_2.--qq--**
1976	LIBROS .C.C.A.	Afiliado al Partido Comunista con el Nro. 65221.- Evaluación: A-1.-
5.5.79	----------	En la fecha solicita C.H.C.P. Nº 866 en la Secc. 24a. Indica del (1) al (5).-qq-.
31.07.80	D.0232	**Indida idem que Doc. 0233.**
31/Jul/80	D.0233	- Por Oficio Nº64/80 el I.N.I.E. acuca recibo al Oficio Nº2325/C de la J.P.M. por la cual se le comunico la denegación de la Constancia de Habilitación al causante.(Ver Opta.de Comunicaciones de Jerarcas de la Administración Pública - Nº5)
12/9/80	D. 0264	- 12/9/80 - En el diario "EL PAIS" de la fecha se publica una declaración del causante en la que expresa entre otras cosas- que nunca estuvo vinculado ni afiliado a ninguna clase de organización política de izquierda.- (Figura con [illegible])

FECHA	DOCUMENTOS	078621 ANTECEDENTES A REGISTRAR	Fs 3
27.03.81	Doc.0275	- 28.07.80- Presenta recurso ante el Delegado del S.I.D. en el Departamento de Montevideo al habérsele incluído en la Categoria "C" de C.H.C.P. el que es elevado a este Servicio el 23.01.81 para consideración.- (B)	
		ANOTACIONES QUE REGISTRA EN LA DNII	
		-Ampliando Doc.601 del 03.04.73 se hace constar que los integrantes de mencionada murga cantaban algunas letras haciendo la apología de los elementos extremistas "Tupamaros" muertos.-	
		- Afiliado al Partido Comunista desde el 30.VI.72 militando en la Secc "Cerro" siendo presentado por Juan Baggio y Francisco Neves segun material incautado por O.C.O.A.-(B)	
		9.V.81 - [illegible]	
	27.5.81	Se confeccionó Memo(A)Nº867/81 Oficina Lab.ESLACC.-(i).-	
26.8.81	7292	- Presenta recurso en 2da. Instancia solicitando se revea su situación, el 9.6.81.-	
		- 19.8.81 - El Delegado Departamental lo eleva a este Servicio para su consideración.-(K)	

FECHA	DOCUMENTOS	078621 ANTECEDENTES A REGISTRAR 54
		20.9.81 - Por Exp.N°850/D-I/81 se elevan los obrados a la J.C.J. para su consideración y rsolucion correspondiente con la opinión de esta Sirección de mantener al causante en la Categoría "C" recurrida.-(K)
		22.10.81 - Por Exp. Nº 852/JCJ/81 la Junta de Comandantes en Jefe comunicà a este Servicio que ha resuelto mantener al causante en la Cat. "C" de CHCP.
		29.10.81 - Por Exp. Nº 924/D-I/81 de este Servicio se remiten los obrados al Delegado Departamental del S.I.D. para su conocimiento y notificación del interesado, cumplido vuelva.(C)
02.12.81	D.9883	16.11.81 - En la fecha se notifica al causante de la precedente resolución.-
		23.11.81 - El Delegado del S.I.D. en Montevideo devuelve el Exp. del causante a este Servicio.-(NM)
26/2/982	12221/52	Funcionario del Frigorifico Nacional paso a situacion de disponibilidad el 21/12/81 en aplicacion del Acto Institucional N.7 de fecha 27/6/977.EVALUACION. A-1. (GM) Indica ( ) ( ) ( ) ( ) ( )

078622-8

E 51

MINISTERIO DE DEFENSA NACIONAL
S. I. D.

Dep. I Secc. I

16/8/72.-

HEROU (1) RODNEY (2)

GALLARDO (Apellidos) Antonio Ronei. (Nombres)

Alías " Isidoro".

DOCUMENTOS: C/C. KAA 23000 (5) (Serie / Nro.) C/I. 56.244 (1) (Nro.) Colonia (2) (Dpto.) PAYSANDÚ (2)

OTROS DOC. 2.5.45 (8) (Pasaporte / Lib. Enrol. / etc.)

NACIMIENTO: 25 años 1972 (2) (Fecha) 30 Años (1975) (3) (Lugar)

DOMICILIO: MONTEVIDEO 804 (6) (Calle / Nro.) ITUZAINGO 916 (PAV.) (6) (Teléf.)

PROFESION U OCUPACION: Tecnico en Radio y T.V.-

LUGAR: CARGO:

IDEOLOGIA POLITICA: CLASIFICACION:

DATOS COMPLEMENTARIOS: Soltero (4) (Est. Civil) Conyuge Hijos

Otros familiares

078622

Fecha	Documentos	ANTECEDENTES A REGISTRAR
13/6/72.	Doc.1963. J.P.M.F.M.	Es detenido en el día de la fecha como resultado de los procedimientos llevados a cabo en C.Paysandu.Admitío haber fabricado aparatos de radío para interceptar la red policial del Dep. de Paysandu y equipos transceptores para la organización extremista.(BB).-
Set.1972	3436 JPM. PM	Procesado en el mes de Setiembre por los delitos : "conspiración seguida de actos preparatorios" y "Encubrimiento". (DD)
20/6/72	D.1630	-Corresponde a la Col.24.Detenido en Paysandú (R.M.3).- (H).
29.8.72	2752	Detenido 31.may.972.Personalidad.Caracter debil.Peligrosidad media.Integración enero 1971 por Arturo Espinosa.Motivo convencimiento.Grado convencido.Func.Col 24.Zona Paysandú.Sector servicios.Grupo transmisiones. Tarea construir equipos de radio para la organización.Actitud Interrogatorio.Colaboración media.Conducta buena.Factores Reclusión.Seguridad normal.Aislamiento normal.Indica (1) (4) .-(DD)
29.9.72	2 78	Idem.Doc. 3436.- (DD)
9.7.72 P.P.I. E.M.C.G.A.	D.1954	Indica lo mismo que el doc.1963.-(GG)-.
9/7/73	D. 1502	- Se encuentra detenido en el E.M.R.No.1 Libertad. (GG).-

HEROU GALLARDO ANTONIO RODNEY

Fs 3

FECHA	DOCUMENTOS	078622 ANTECEDENTES A REGISTRAR
20/V-77	Doc.0475 PME	-Figura en una nómina de privados de libertad en el Ambito del Ejército al 6/Agosto/976.Lugar de Reclusión:EMR. No.1. Eval.A-1.(P).-
29/III/77	Doc.0490 EMIR 1	-No.429-Detenido :21.5.72-MIN-Col.:24-Sector /Servicios.Actividades comprobadas:Hizo receptor para escuchar red policial-Pensaba construir aparato para propaganda clandestina-Fórmula K:C.Nor.Mor.-Tipificación:Conspiración y Encubrimiento-Ingreso al EMIR:16.11.72.Juzgado:JMI. 1T.Unidad Captora: Bn.I.8.Indica 1 a 3.Eval.A-1.(P).-
20.5.77 PME	475 B	(.5.76 -Detenido el 31.7.72. Procesado. Eval. A - 1.- (D)
17-4-78	D.453	-Figura en una relación de Movimiento de Recluídos al 28-2-78.Fue condenado el 13-12-76,a 6 anos y 6 meses de Penitenciaría.JUEZ:M.1a.I.1er.T.FECHA DE DETENIDO:31-5-72.ANTECEDENTES:Art.132 inciso 6,137,150,197,340 CPC.Eval.A-1 (V)
15/3/79	Doc.342	-Figura en relación de ALTAS Y BAJAS al 31/1/79.Fué ALTA [illegible] Bn.I.8.- -Figura en relación de Movimientos de Recluídos al 31/1/79.Fué BAJA del EMI.1 el 16/1/79.-CAUSA:Libertad Definitiva.-JUEZ:1a.I.1er.T.-FECHA DE DETENIDO:31/5/72.-ANTECEDENTES:Condenado a 6 anos y6 meses de Penitenciaría.- (L)

R4

FECHA	DOCUMENTOS	078622 ANTECEDENTES A REGISTRAR
20-4-79	Doc.0468	-Figura en una relación de Reclusos Liberados del E.M.R.1 debiéndose presentar en Bn.I.No.8, según normas que rigen las actividades de civiles bajo responsabilidades del Ejército.- Movimiento realizado el 19-3-79.-. (V)
16.02.82	D. 5757/70	-Figura en una relacion de la Corte Electoral, de ciudadanos inscriptos en el Registro Civico Nacional, que se encuentran comprendidos en el Art. 1, Literal "B" del Acto Institucional No. 4, con prohibicion de ejercer el derecho de voto. (Procesados por delitos de "Lesa Nacion").EVALUACION A-1(VL) Indica (5) (6)
16.02.82	D.6004/81/30	-Se encuentra comprendido en el Art.lo. literal b) del Acto Institucional No.4, por haber sido procesado el 26/VIII/1972 por los delitos previstos en. C.P.M. 7 C.P.O. 132 Inc. 6 y 137; NO; 197 y 346 y 54 EVALUACION A-1 (LA)
19. [illegible]	[illegible]	[illegible]
6/2/84	11941 / 84 PAG. 2525	-POSEE ANTECEDENTES EN EL CO.MA.G.- EVAL.- A - 1.(D) INDICA [illegible]

HERCU GALLARDO, Antonio

FECHA	DOCUMENTOS	078622 ANTECEDENTES A REGISTRAR
[illegible].05.83	24738/83 [illegible].010	-03.03.83-Figura en una relación procedente de [illegible], de libertatados vigilados, categorías A y [illegible] de control: [illegible] el 31.05.7[illegible], liberado el 21.1[illegible].80. Perteneciente al [illegible] A-1 (Q) Indice (5)
21.05.[illegible]	24862/82 Pág.050	-03.03.8[illegible]-Indica idem Doc. 24738/83.-Liberado el 1[illegible].01.79.-[illegible]A-1 (Q) Indice (6)
[illegible].83	1837[illegible]/[illegible]	-0[illegible].82-[illegible] del [illegible], [illegible] 0[illegible].72 [illegible] LVAT: B-2 (Q)
[illegible]	[illegible]/83 [illegible]2 y [illegible]10	[illegible].83-Figura en una relación [illegible] [illegible] [illegible] [illegible]; [illegible], BORT[illegible]LOV, [illegible]
[illegible]	[illegible]1107/ 2[illegible], [illegible]02	-1977: [illegible] [illegible] 1 [illegible] 7.11. [illegible] [illegible] los años [illegible] [illegible]-1 (Ind. [illegible])

FECHA	DOCUMENTOS	078622 ANTECEDENTES A REGISTRAR	B6
25.[illegible].[illegible]	8402[illegible]/6	[illegible] 29.[illegible].[illegible] [illegible] Cat "C", [illegible] en Australia. Val: A-1 (CO)	

MINISTERIO DE DEFENSA NACIONAL

S. I. D.

078623-6

Fs1

Dep. I Secc. I

Sub-Secc. **A/N**

Ficha Nº ..... Confec. .....

HEROU GAONA — Apellidos

Pedro Gabriel — Nombres

DOCUMENTOS: C|C (1) HHB 7904 — Serie Nº

C|I ..... Nº ..... Dpto.

OTROS DOC.: ..... Pasaporte ..... Lib. Enrol. ..... etc.

NACIMIENTO: 41 años (1966) (1) — Fecha ..... Lugar

DOMICILIO: (2) J. Gonzalez [illegible] (2) — Calle Nº Telef. Colonia — Ciudad o Localidad

PROFESION U OCUPACION: [illegible] (3)

LUGAR: ..... **CARGO** .....

IDEOLOGIA POLITICA [illegible] (1) **CLASIFICACION** (3) [illegible]

DATOS COMPLEMENTARIOS ..... Est. Civil ..... Conyuge ..... Hijos

[illegible]

otros familiares

[illegible]

Fs2

FECHA	DOCUMENTOS	078623 ANTECEDENTES A REGISTRAR
12-IV-67	19-12	Delegado de mesa del FIdeL en las elecciones de 1966 en Colonia. Indica- ① -② -③
21.4.75	Doc.656	Afiliado al Partido Comunista el 20.12.66 con el Nº 26542. (Microfilm incautado a RODNEY ARISMENDI). Eval. B-2.(S).- Indica (1) al (4).-

078623 **ANTECEDENTES**

F54.

VARIOS

23.06.82 F51

Dep. I Secc. I

Sub Secc. A/N

Ficha Nº ..... Confec. .....

JUNTA DE COMANDANTES EN JEFE
S. I. D.

078624-4

HERQUIZ CIGANDA — Apellidos

César María — Nombres

DOCUMENTOS: C/C MFA-6453 — Serie / Nº — C/I. ..... — Nº / Dpto.

OTROS DOC. 012907 — Pasaporte / Lib. Enrol. / etc.

NACIMIENTO: 30.4.44 — Fecha — Soriano — Lugar

DOMICILIO: CALLE 031 Zona 1 Guatemala — Calle / Nº / Teléf. / Ciudad o Localidad

PROFESION U OCUPACION: Jugador de Foot-Ball

LUGAR: ..... CARGO: .....

IDEOLOGIA POLITICA: ..... CLASIFICACION: .....

DATOS COMPLEMENTARIOS: Soltero — Est. Civil / Cónyuge / Hijos

Padres: Francisco y María

Otros familiares

Fecha	Documentos	078624 ANTECEDENTES A REGISTRAR	Fs 2
11.05.82	14.672	Solicita autorización para expedir o renovar pasaporte en el Consulado Uruguayo en Nueva York.Eval: A-1.- Indica ( )( ) ( ) (LA) (VL) (M) (GM)	
11.06.82	15.865	Autorízasele a expedir o renovar pasaporte en el Consulado Uruguayo en Nueva York.Eval.A-1.- Indica ( ) ( ) ( ) ( ) ( ) (GM)(LA)	

FS1

078625-1

MINISTERIO DE DEFENSA NACIONAL

S. I. D.

Dep. I Secc. I

Sub Secc. A/N

Ficha Nro. ..... Confec. .....

HERRALISPE (Apellidos) Hermes (Nombres)

DOCUMENTOS: C/C KBA 08433 (Serie / Nro.) C/I. ..... (Nro. / Dpto.)

OTROS DOC. ..... (Pasaporte / Lib. Enrol. / etc.)

NACIMIENTO: 40 años (1966) (Fecha / Lugar)

DOMICILIO: Durazno 1625/Tacuarembó y Minas. (1966) (Calle / Nro. / Teléf. / Ciudad o Localidad)

PROFESION U OCUPACION: Encofrado construcción

LUGAR: DIEGO Y MONTEVIDEO CARGO: .....

IDEOLOGIA POLITICA: Comunista CLASIFICACION: .....

DATOS COMPLEMENTARIOS: ..... (Est. Civil / Cónyuge / Hijos)

Otros Datos Filiat.

F2

Fecha	Documentos	078625 ANTECEDENTES A REGISTRAR
21.4.75	Doc.656	Afiliado al Partido Comunista el 29.10.66. con el No. 26202. (Microfilm incautado a RODNEY ARISMENDI) Eval. B-2.(E).-

97862

ANTECEDENTES

27.10.76

078625

PE

al F.C. Nº 26202

B C D E G V

Secreto

078625 ANTECEDENTES

Doc.0001/76.-(00)

F. Ingr. 29.10.66 40 años

Dom: Durazno 1625. Tacuarembó y Minas.-

C.C. KBA 08433

Encofrado. Construcción DIESTI y MONTAÑE

Eval. B-2.-

F 57

MINISTERIO DE DEFENSA NACIONAL 078625

S. I. D.

Dep. I Secc. 1

Sub Secc. A/N

Ficha Nro. ..... Confec. .....

HERRAMUSPE — Apellidos

Hermes — Nombres

DOCUMENTOS: C/C MBA 8433 — Serie Nro. — C/I. ..... — Nro. Dpto.

OTROS DOC. ..... — Pasaporte Lib Enrol etc.

NACIMIENTO: 40 años (1966) — Fecha Lugar

DOMICILIO: Durazno 1625 entre Tacuarembó y Minas (1966) — Calle Nro. Teléf. Ciudad o Localidad

PROFESION U OCUPACION: Encofrado, construcción. Diestc y Montáez.SUNCA.

LUGAR: ..... CARGO: .....

IDEOLOGIA POLITICA: Comunista CLASIFICACION: .....

DATOS COMPLEMENTARIOS: ..... — Est. Civil Cónyuge Hijos

Otros datos filiat.

F58

Fecha	Documentos	078625 ANTECEDENTES A REGISTRAR
21.4.75	Doc. 656	Afiliado al Partido Comunista el 29.10.66 con el Nº 26202. (Microfilm incautado a RODNEY ARISMENDI). Eval. B-2.(E).-

SERVICIO DE INTELIGENCIA
División I
(Seguridad)

MINISTERIO DE DEFENSA NACIONAL
SERVICIO DE INFORMACION DE DEFENSA

M / F

0786269

51

Sección «A»
Act. Ant. Nac.
Ficha N. 8104

Nombres y Apellidos: HERRAN, Uruguay.-

Fecha de Nacimiento: (1) 10 de noviembre de 1911.

Lugar de Nacimiento: (2) Dpto. de Durazno.
(País - Ciudad o Localidad - etc.)

Foto

Cred. Civ.: Serie ..... N.º ..... Ced. Identidad: 11.088. (3) Canelones)

Otros documentos:
(Pasaporte - Libreta Enrolam. - etc.)

Domicilio: Montevideo (Ciudad o Localidad) Eduardo Acevedo 1446 (Calle) Aptc. 5. (4) (N.º) (relef.)

Filiación

Edad Aparente ..... Color del Cutis .....

Color del Cabello ..... Estatura Aproximada .....

Complexión ..... Aspecto Social .....

Señas particulares .....

Ficha confeccionada en Montevideo, el 8 de mayo de 1968.

078628

(5)

ARQUITECTO.

ACTIVIDADES

(1) Laborales: Profesión Arquitectura.- Lugar de trabajo .....

Cargo ..... Antigüedad .....

Otras Actividades .....

(2) Políticas: Ideología Cas trista.- Actuación .....

Antecedentes Firmante declaración profesionales universitarios apoyo a Cuba.-

Antecedentes familiares .....

(3) Sociales: Estado Civil ..... Religión ..... Figuración .....

Grado Instrucción ..... Lugares que frecuenta .....

(4) Económicas: Situación ..... Capital aprox. ..... Vehículo ..... marca y N.o

Otros datos Informe Div. I.- Seguridad.-

Datos Complementarios .....

Apreciación Personal Gral. .....

HERRAN — FICHA COMPLEMENTARIA — Uruguay — 53

Documento		078626 Antecedentes
Fecha	Orígen	
10-V-965	B-76-D-49	- Estudiante de Arquitectura. Domicilio:Eduardo Acevedo 1446. Firmó solicitud a la I.G.E. de medios de transporte.-
19.10.72.	Dcc. 3618.	Arribó al Aeropuerto Nal.de Carrasco el 19 de setiembre de 1972,procedente de S.de Chile.- 20.10.68:"El popular",Firmante de una nómina de adherentes a la Sociedad de Arquitectos del Uruguay, en solidaridad con la Universidad y por el pronto levantamiento de la Medidas Prontas de Seguridad.- (Indica 1 al 5). (W).
19.2.83	- - - - -	Memo.(A) Nº 327/83 a la Univ.República.-(FF).-
[illegible]	[illegible]	"EL POPULAR" [illegible] [illegible] nómina [illegible] [illegible] Sociedad [illegible] del [illegible] [illegible] con la Universidad [illegible] [illegible] M.P.S.-(FR)

FICHA COMPLEMENTARIA F54

Documento		078620 Antecedentes
Fecha	Orígen	

SERVICIO DE INFORMACION
DE DEFENSA
Dep. 1

078626

55

Confeccionado el 1/4/72

VARIOS

FOTO

Apellidos HERRANDOSSENA

Nombres URUGUAY

Fecha de Nacimiento

Lugar de Nacimiento

Est. Civil

Crod. Civica Ced. Identidad

Otros Documentos

Ocupación Arquitecto

Padre

Madre

Domicilio Ciudad

Otros datos

[illegible]

FICHA COMPLEMENTARIA

656

DOCUMENTO		070628 ANTECEDENTES
Fecha	Origen	
8/11/71	72.-309	Concurría a reuniones realizadas en el domicilio del Ing. Walter Chiappe Pírez donde residió el sedicioso Ing.Juan Almiratti Nieto (EE)
13.8.77	Doc. 0834	Firmante de un manifiesto de Profesionales Universitarios ante la situación Cubana. Eval. A-2 (BB).-

SERVICIO DE INTELIGENCIA
División I
(Seguridad)

MINISTERIO DE DEFENSA NACIONAL
SERVICIO DE INFORMACION DE DEFENSA
M / F
078627-F

~~0000~~ F1

Sección
Act. Ant. Nac.
Ficha N°

Nombres y Apellidos: HERRANS Sarandí

Fecha de Nacimiento:

Lugar de Nacimiento:
(País - Ciudad o Localidad - etc.)

Foto

Cred. Civ.: Serie N.° Ced Identidad:

Otros documentos:
(Pasaporte - Libreta Enrolam. - etc.)

Domicilio: Montevideo Santa Rosa Nº 6240 Carrasco.-
(Ciudad o Localidad) (Calle) (N.°) (Telef.)

Filiación

Edad Aparente Color del Cutis

Color del Cabello Estatura Aproximada

Complexión Aspecto Social

Señas particulares

Ficha confeccionada en Montevideo el 24 de mayo de 19[illegible]

078627

Fs 2

ACTIVIDADES

(1) Laborales: Profesión Empl.Bancario Lugar de trabajo Caja Nal.

Cargo ..... Antigüedad .....

Otras Actividades .....

.....

(2) Políticas: Ideología ..... Actuación .....

Antecedentes Dirigente de la Asoc.Empl.Banc.del Uruguay.-

Antecedentes familiares .....

(3) Sociales: Estado Civil ..... Religión ..... Figuración .....

Grado Instrucción ..... Lugares que frecuenta .....

(4) Económicas: Situación ..... Capital aprox. ..... Vehículo ..... marca y N.o

Otros datos .....

Datos Complementarios .....

Apreciación Personal Gral. .....

.....

.....

FICHA COMPLEMENTARIA HERRANS, Sarandí F53

Documento		078627 Antecedentes
Fecha	Origen	
24/V/1965.-	77/27.-	-Suscritor de la "Editorial Pueblos Unidos", reside en; Santa Rosa No.6240, Carrasco, Montevideo.-
10/X/1965.-	76/103.-	-Integrante de los Personales del Banco de la República Oriental del Uruguay(Caja Nacional).- -Dirigente de la Asociación de Empleados Bancarios del Uruguay.- -Figura en una relación de activistas de dicho Banco, en el cual está sindicado como activista izquierdista del mismo.-

FICHA COMPLEMENTARIA Fs 4

Documento		078627 Antecedentes
Fecha	Origen	

955

SERVICIO DE INFORMACION DE DEFENSA

Dep. I

MINISTERIO DE DEFENSA NACIONAL
VICEMINISTERIO DE DEFENSA
M/F

Sección "G"

Gremios

Ficha Nº [redacted]

078627

Nombres y Apellidos: TERRAS Sarandí

Fecha y Lugar Nac.: .....

Cred. Cív.: Serie ..... Nº ..... Ced. Identidad: .....

Otros documentos: .....
(Pasaporte - Libreta Enrolam. - etc.)

Domicilio: .....
(Ciudad o Localidad) (Calle) (Nº) (Teléf.

Profesión: Empleado Bancario

Cargo y Lugar: Caja Nacional

Ideol. Política: ..... Actuación: .....

Datos Complementarios: .....

Apreciación General: .....

.....

.....

Ficha confeccionada: .....

Foto

F3.6

FICHA COMPLEMENTARIA

Documento		078627 Antecedentes
Fecha	Origen	
		Dirigente de la Asociación de Bancarios del Uruguay.-

Fs 1

SERVICIO DE INFORMACION DE DEFENSA

078628-5

Dep. 1

Confeccionado el 4 de febrero de 1971.-

VARIOS

FOTO

Apellidos: HERRANZ DI BLASE

Nombres: Emil Jorge

Fecha de Nacimiento:

Lugar de Nacimiento:

Est. Civil:

Cred. Cívica: Ced Identidad: [illegible]910

Otros Documentos:

Ocupación: [illegible]

Padre:

Madre:

Domicilio: [illegible] Ciudad:

Otros datos:

[illegible]

FICHA COMPLEMENTARIA

152

DOCUMENTO		078628 ANTECEDENTES
Fecha	Origen	
9-VII-968	61(4)1	Movilizado con motivo de aplicarse el Decreto de Medidas Prontas de Seguridad. Internado en el Liceo Militar.-

078629-3

51

JUNTA DE COMANDANTES EN JEFE

S. I. D.

Dep. I Secc. I

Sub Secc. A/N

Ficha Nro. ..... Confec. 31-3-79

HERRANZ VERGARA — Apellidos

Sylvia — Nombres

DOCUMENTOS: C/C BCA- 40492 — Serie Nro.

C/I. 1.036.019(1) — Nro. Dpto.

OTROS DOC. ..... — Pasaporte Lib. Enrol. etc.

NACIMIENTO: 24.8-46 (3) — Fecha

Lavalleja(2) — Lugar

DOMICILIO: Rivera 4508(1977)(4) — Calle Nro. Teléf. Ciudad o Localidad

PROFESION U OCUPACION: .....

LUGAR: ..... CARGO: .....

IDEOLOGIA POLITICA: ..... CLASIFICACION: .....

DATOS COMPLEMENTARIOS: ..... — Est. Civil Cónyuge Hijos

Otros datos

FS2

Fecha	Documentos	078629 ANTECEDENTES A REGISTRAR
7-11-78	1513	- Delegado de Mesa por las listas: 1001-2001. , en las elecciones nacionales del año 1971 por el Departamento de Montevideo . Circuito No. 1030. (INFORME CORTE ELECTORAL).- (Pág.Nº 0323). (C)
16/XII/980	- - - -	Se hizo Memorandum (A) Nº923 para el Dpto. C-2 del [illegible] CO. -T
6/2/84	11941 / 82 PAG. 2535	-POSEE ANTECEDENTES EN EL CO.NA.E. EVAL - A - 1. C(D) INDICA (1) (ab (4))

FICHA CONFECCIONADA EL 19/4/1973.-

F51

MINISTERIO DE DEFENSA NACIONAL
S. I. D.

078630-A

Dep. 1 Sec. 1

Sub-Secc. A/N

Ficha Nº..... Confec.....

HERRERA
Apellidos

Nombres

DOCUMENTOS: C/C. ..... Serie ..... Nro. C/I ..... Nro. ..... Dpto.

OTROS DOC. ..... Pasaporte ..... Lib. Enrol. ..... etc.

NACIMIENTO: ..... Fecha ..... Lugar

DOMICILIO: Calle 18 de Octubre y Montevideo ..... Calle ..... Nro. ..... Teléf. Ciudad o Localidad

PROFESION U OCUPACION: Empleado

LUGAR: ..... CARGO: .....

IDEOLOGIA POLITICA: ..... CLASIFICACION: .....

DATOS COMPLEMENTARIOS: ..... Est. Civil ..... Cónyuge ..... Hijos

..... Otros Familiares

Fs2

Fecha	Documentos	078630 ANTECEDENTES A REGISTRAR
19/7/72	D-2064	-Aparece en una lista de ciudadanos relacionados co el "Frente Amplio" de la ciudad de Young(Río Negro), activos militantes del Partido Comunista de la mencionada localidad.-(...).- **Evaluación A-6.**

F51

MINISTERIO DE DEFENSA NACIONAL

S. I. D.

0786319

Dep. I 1.10.74 Secc, I

Sub - Secc. G

Ficha Nro.____ Confec.____

HERRERA

Apellidos

Nombres

DOCUMENTOS: C/C.____ C/I.____

Serie Nro. Nro. Dpto.

OTROS DOC. ____

Pasaporte Lib. Enrol. etc.

NACIMIENTO: ____

Fecha Lugar

DOMICILIO: ____ Dpto. MONTEVIDEO

Calle Nro. Teléf. Ciudad o Localidad

PROFESION U OCUPACION: Jefe de Mecánica Naval

LUGAR: A.N.C.A.P. CARGO: ____

IDEOLOGIA POLITICA: ____ CLASIFICACION: ____

38629

DATOS COMPLEMENTARIOS: ____

Est. Civil Conyuge Hijos

Otros familiares

F52

Fecha	Documentos	078631 ANTECEDENTES A REGISTRAR
9.8.73	D. 2413	Está involucrado en las actividades gremiales de ANCAP, las cuales se continúan efectuando actualmente.- Evaluación B-3.-(I).-
12.9.73	D. 2889	Dialoga con los funcionarios, y los instiga a realizar nuevos paros.- Hace reuniones en su casa, donde compromete a compañeros a ir.- Colabora con él, un tal LORENZO (apellido), y FERIZ, quienes trabajan en la misma Sección .- Evaluación B-3.-(I).-
14.5.75	D. 1084	Indica lo mismo que el Documento 2413.-qq-.Ev.:B-3.-

Fs1

078632-7

JUNTA DE COMANDANTES EN JEFE

S. I. D.

Dep. I Secc. I

Sub Secc. A/N

Ficha Nº ..... Confec. 2/7/82

HERRERA ..... Ademir .....
Apellidos Nombres

DOCUMENTOS: C/C. ..... C/I. .....
Serie Nº Nº Dpto.

OTROS DOC. .....
Pasaporte Lib. Enrol. etc.

NACIMIENTO: 1948 .....
Fecha Lugar

DOMICILIO: Vizcaya 3597 entre Viacaba y Prusia Montevideo
Calle Nº Teléf. Ciudad o Localidad

PROFESION U OCUPACION: .....

LUGAR: ..... CARGO: .....

IDEOLOGIA POLITICA: ..... CLASIFICACION: .....

DATOS COMPLEMENTARIOS .....
Est. Civil Cónyuge Hijos

Otros familiares

Fecha	Documentos	078632 ANTECEDENTES A REGISTRAR
14/ I/82	10.978	25/8/65-Afiliado a la U.J.C. con el N° 10.420 según Microfilm incautado por O.C.O.A. en procedimiento realizado el 21 de Diciembre de 1981.-EVAL. A-1.-(U)
C.H.C.F. Sec. 24a.	N°136/82 MDEO.	29/6/82 -En la fecha se contestó dicha Constancia a nombre de HERRERA BURGOS, Aldemir, no pudiéndose establecer que se trate del titular de la Constancia.-EVAL. A-1.-(U)

F51

078633-5

MINISTERIO DE DEFENSA NACIONAL

S. I. D.

Dep. I Secc. I

Sub Secc. A/N

Ficha Nro. ..... Confec. .....

HERRERA de BERRUTTI — Apellidos

Aladina — Nombres

DOCUMENTOS: C/C GGB 00061 — Serie Nro. C/I. ..... — Nro. Dpto.

OTROS DOC. ..... — Pasaporte Lib. Enrol. etc.

NACIMIENTO: 46 años (1966.) — Fecha Lugar

DOMICILIO: Acrópolis 3679/Carlos Nery y Locarno. (1966.) — Calle Nro. Teléf. Ciudad o Localidad

PROFESION U OCUPACION: Profesora de corte

LUGAR: ..... CARGO: .....

IDEOLOGIA POLITICA: Comunista CLASIFICACION: .....

DATOS COMPLEMENTARIOS: .....

Est. Civil [illegible] Cónyuge Hijos

.....

Otros Datos

F 52

Fecha	Documentos	078633 ANTECEDENTES A REGISTRAR
21.4.75	Doc. 656	Afiliado al Partido Comunista el 12.12.66 con el No. 26379. (Microfilm incautado a ROBNEY ARISMENDI). Eval. B-2.(E).-

078633 **ANTECEDENTES** 154

[illegible] 1[illegible],66.

[illegible]

[illegible] 679 entre [illegible]

[illegible]

[illegible]

[illegible]

Fs 1

078634-3

JUNTA DE COMANDANTES EN JEFE

S. I. D.

Dep. I — Secc. I

Sub Secc. A/N

Ficha Nro. .... Confec. 23.9.76

HERRERA BURGOS — Aldemir
Apellidos — Nombres

DOCUMENTOS: C/C ACA 5006(1) (Serie, Nro.) C/I. 1.224.877 (Nro.) .... (Dpto.)

OTROS DOC. ....
Pasaporte — Lib. Enrol. — etc.

5/I/48(2) — Cerro Largo(3)

NACIMIENTO: 28 años(19[illegible]) (Fecha) — Uruguay (Lugar)

DOMICILIO: Cno. Cibils 4491 Ap. "E" 210
Calle — Nro. — Teléf. — Ciudad o Localidad

PROFESION U OCUPACION: [illegible]

LUGAR: [illegible] CARGO: ....

IDEOLOGIA POLITICA: .... CLASIFICACION: ....

DATOS COMPLEMENTARIOS: [illegible]
Est. Civil — Conyuge — [illegible]

Padres: Carlos Acevedo y Elmira [illegible]

[illegible]

Fecha	Documentos	078634 ANTECEDENTES A REGISTRAR
10.9.76 PD. 7 a 7	1192	10.9.76 -Detenido al constatarse como afiliado al P. Comunista No. 48.589, prestando servicios en la "Escuela Departamental de Policía". Indagado expresó que en 1971, en circunstancias en que se desempeñaba como obrero "contratado" en UTE recibió en su domicilio un carnet de esa agrupación política.- (DD)
30.9.76 PD. 7 a 7	1260	26.9.76 -Por disposición del Comando pasó a esperar órdenes en su domicilio, mientras se efectuan las actuaciones sumariales correspondientes.- (DD) 24/JUL/978 -Se contestó por Rem.(A) No. 1426/78 a la D.N.I.I.(CC)
19/2/79	D.274	-Afiliado Nº 48.589 al Partido Comunista desde el 30/9/70 según material incautado por O.C.O.A. en Feb/76, Operación Morgan.-EVAL. A-1.-(U)
C.H.C.P. Sec. 24a.	Nº136/82 MDNO.	-DATOS DE LA D.I.I.: 1/3/77: Figura en una nómina de esta Dirección de funcionarios que fueron interrogados por su afiliación y/o colaboración con el Partido Comunista o actividades de izquierda.-Fue dado de Baja por BOD 25117.- Con fecha 15/V/78 solicita en Sec. 24a. Constancia sobre anotaciones en Ficheros Policiales de Inteligencia, asignándosele Categoría "B".- 29/6/82-En la Sección [illegible]

FECHA	DOCUMENTOS	ANTECEDENTES A REGISTRAR HERRERA BURGOS, Ademir 078634 F53
		INGRESO en la I.M.M., con antecedentes registrados a nombre del causante y de HERRERA, Ademir.-(U)

Fs.1

A/N

JUNTA DE COMANDANTES EN JEFE 078635-O

Dep. I Secc. I

S. I. D. Sub Secc. A/N

En el momento de microfilmar no se ubicó ficha carátula.-

Ficha No. ..... Confec. .....

HERRERA Alfredo

Apellidos Nombres

DOCUMENTOS: C/C. ..... C/I. .....

Serie No. No. Dpto.

OTROS DOC. .....

Pasaporte Lib. Enrol. etc.

NACIMIENTO: .....

Fecha Lugar

DOMICILIO: .....

Calle No. Teléf. Ciudad o Localidad

PROFESIÓN U OCUPACIÓN: .....

LUGAR: ..... CARGO: .....

IDEOLOGÍA POLÍTICA: ..... CLASIFICACIÓN: .....

DATOS COMPLEMENTARIOS .....

Est. Civil Cónyuge Hijos

.....

Otros familiares

Fs 1

078636-8

MINISTERIO DE DEFENSA NACIONAL

S. I. D.

Dep. I Secc. I

Sub Secc. A/N

Ficha Nro. ..... Confec. .....

HERRERA — Apellidos

Alfredo — Nombres

DOCUMENTOS: C/C ..... Serie ..... Nro. ..... C/I. ..... Nro. ..... Dpto. .....

OTROS DOC. ..... Pasaporte ..... Lib. Enrol. ..... etc. .....

NACIMIENTO: 37 años (1969) — Fecha ..... Lugar .....

DOMICILIO: Oficial 3 502 4/E. Castro y P. Ellauri. (1969) — Calle ..... Nro. ..... Teléf. ..... Ciudad o Localidad .....

PROFESION U OCUPACION: Jockey Club.

LUGAR: ..... CARGO: .....

IDEOLOGIA POLITICA: Comunista CLASIFICACION: .....

DATOS COMPLEMENTARIOS: ..... Est. Civil ..... Cónyuge ..... Hijos .....

[illegible]

..... Otros familiares .....

F52

Fecha	Documentos	078630 ANTECEDENTES A REGISTRAR
21.[illegible].73	Doc.856	Afiliado al Partido Comunista el 30.09.69 con el Nº 40834. (Microfilm incautado a RODNEY ARISMENDI).Eval. B-2.(E).-

078636 27.10.76

fs 6

do al P.C. Nº 40834

A	B	C	D	E	G	V
X						

Secreto

078636 ANTECEDENTES

Doc.0001/76.-(00)

F. Ingr. 30.09.69 37 años

Dom: Oficial 3 5024. Enrique Castro y P. Ellauri.

Doc: Carece.-

Jockey Club.-

Penal. B-2.-

F51

MINISTERIO DE DEFENSA NACIONAL

S. I. D.

078637-6

Dep. I 12.9.74 Secc. I
Sub - Secc. G
Ficha Nro._____ Confec._____

HERRERA GONZALEZ — Apellidos
Alfredo — Nombres

DOCUMENTOS: C/C._____ (Serie / Nro.) C/I. 78.080 (Nro.) Colonia (Dpto.)

OTROS DOC._____ (Pasaporte / Lib. Enrol. / etc.)

NACIMIENTO: 22 años (Abril 1973) (Fecha) _____ (Lugar)

DOMICILIO: Senaqué 43 (Calle / Nro.) _____ (Teléf.) Dpto. COLONIA (Ciudad o Localidad)

PROFESION U OCUPACION: ESTUDIANTE

LUGAR:_____ CARGO:_____

IDEOLOGIA POLITICA:_____ CLASIFICACION:_____

DATOS COMPLEMENTARIOS:_____
(Est. Civil / Conyuge / Hijos)

(Otros Domicilios)

F52

Fecha	Documentos	078657 ANTECEDENTES A REGISTRAR
27.4.73	D. 993	Identificado como integrante de la movilización hacia Montevideo que organizara la Agremiación de Obreros Textiles de Juan Lacaze, con motivo del conflicto de la Fabrica Campomar & Soulas de aquella ciudad.- Evaluación A-1.-(I).-

F51

078639-4

MINISTERIO DE DEFENSA NACIONAL

S. I. D.

Dep. I Secc. I

Sub Secc. A/N

Ficha Nro. ..... Confec. .....

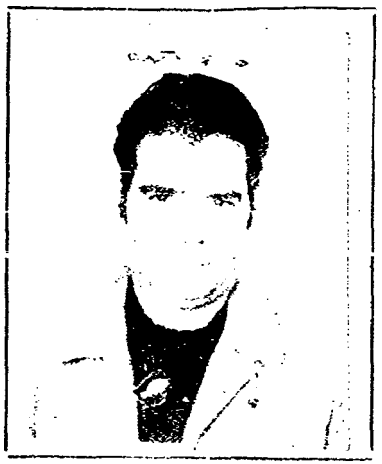

HERRERA CA[illegible] (1) Alvaro

Apellidos Nombres

DOCUMENTOS: C/C [illegible] 23568(2) C/I. 1.095.412 (3)

Serie Nro. Nro. Dpto.

OTROS DOC. .....

Pasaporte Lib. Enrol. etc.

NACIMIENTO: 26 años (1969) [illegible] (4)

Fecha Lugar

DOMICILIO: Dr. Candheural 2624/Cheyes y Agipo. Cva. de Maroñas. (1969)

Calle Nro. Teléf. Ciudad o Localidad

PROFESION U OCUPACION: Oficial mecánico.

LUGAR: [illegible] (5) CARGO: .....

IDEOLOGIA POLITICA: Comunista CLASIFICACION: .....

DATOS COMPLEMENTARIOS: [illegible]

Est. Civil Cónyuge Hijos

[illegible] 171555

Otros familiares

FS2

Fecha	Documentos	078638 ANTECEDENTES A REGISTRAR
[illegible]	Doc. [illegible]	Afiliado al Partido Comunista el 30.04.69 con el Nº 37710. (Microfilm incautado a RODNEY ARIS[illegible]DI). Eval. B-2.(E).-
22/12/78	[illegible]	-Indice Doc. [illegible]/75.- Indice (1) al (7),- ([illegible] Nº 23[illegible]6/78 [illegible] 1 a. [illegible].).-([illegible])
18.03.82	D.12801	26.06.82 - Presenta recurso ante el Delegado del S.I.D. en el Dpto. de Montevideo al habérsele incluido en la Cat."C".- 26.02.82 - El Delegado del S.I.D. en Montevideo eleva el Expediente del causante ante este Servicio para consideración. Niega haberse afiliado al P.C. y que solo se afilió a A.D.E.O.M., suponiendo que de allí sacaron sus datos para el P.C. Adjunta lista 226 del Partido Nacional del año 1966 donde figura a la Junta Departamental en el 39º lugar. En su domicilio en 1966, funcionó un Club del Partido Nacional (Listas 26 y 226). Fueron interrogadas varias personas conocidas del reclamante, quienes fueron coincidentes en señalarle [illegible] "ferviente herrerista" y residió concurrente a un Club [illegible] lista 83 del Partido Nacional. [illegible] M., el Jefe de [illegible] [illegible] nes el [illegible] elevación [illegible] [illegible]

078638 F53

FECHA	DOCUMENTOS	ANTECEDENTES A REGISTRAR HERRERA CATTIVI ÁLVARO
	...///	en un Partido Tradicional.-(NN) 22.03.82 - Por Exp.Nº.197/D-I/82 de este Servicio se comunica al Delegado del S.I.D. en Montevideo que esta Dirección ha resuelto otorgar Cat."B" de C.H.C.F..-(NN)

F54

FECHA	DOCUMENTOS	07863	ANTECEDENTES A REGISTRAR

C. J. 27.10.76

D. 1

HERRERA

Alvaro

os: Afiliado al P.C. Nº 37710

Ant, Secc.	A	B	C	D	E	G	V
	X						

Secreto

079638 **ANTECEDENTES** 154

Doc.0001/76.-(00)

F. Ingr. 30.04.69 26 años

Don: Dr. Capdheural 2624/Chejes y otro.

Cva. de Maroñas.-

Doc: Carece.-

Oficial mecánico.-

Eval. B-2.-

F51

MINISTERIO DE DEFENSA NACIONAL 078639-2

S. I. D.

Dep. I Secc. I

Sub-Secc. **A/N**

Ficha N.o..... Confec.....

HERRERA — Apellidos

Ana Julia — Nombres

DOCUMENTOS: C/C ..... Serie ..... N.o ..... C/I ..... N.o ..... Dpto.

OTROS DOC. ..... Pasaporte ..... Lib. Enrol. ..... etc.

NACIMIENTO ..... Fecha ..... Lugar

DOMICILIO: ..... Calle ..... N.o ..... Teléf. Paso de los Toros — Ciudad o Localidad

PROFESION U OCUPACION: Estudiante

LUGAR: ..... CARGO: .....

IDEOLOGIA POLITICA COMUNISTA CLASIFICACION .....

DATOS COMPLEMENTARIOS ..... Est. Civil ..... Conyuge ..... Hijos

Hermana del Profesor ARIEL HERRERA — otros familiares

Confecc: 22 de Abril de 1970

Fs2

Fecha	Documentos	078639 ANTECEDENTES A REGISTRAR
25/X/68	21-26	-Hermana del profesor comunista Ariel Herrera, el dia 21 de Setiembreppdo. con motivo de un baile organizado por estudiantes, interrumpió la ejecución de la orquesta para rendir homenaje de los tres estudiantes caidos en los hechos de notoriedad ! -

fs1

E

MINISTERIO DE DEFENSA NACIONAL
S. I. D.

078640-0

Dep. I Sec. I

Sub-Secc. A/N

Ficha Nro. ..... Confec. 24/10/72

HERRERA GOICOCHEA de CIARAN Ana Julia
Apellidos Nombres

DOCUMENTOS: C/C. ..... C/I. 29.792 (DURAZNO)
Serie Nro. Nro. Dpto.

OTROS DOC. .....
Pasaporte Lib. Enrol. etc

NACIMIENTO: 20 aprox. en 1972.- 8/9/952 (Tacuarembó) (1).-
Fecha Lugar

HERRERA GOICOCHEA de CIARAN, Ana Julia
Reg. Nº 535

DOMICILIO: .....
Calle Nro. Teléf. Ciudad o Localidad

PROFESION U OCUPACION: .....

LUGAR: ..... CARGO: .....

IDEOLOGIA POLITICA: ..... CLASIFICACION: 44223

DATOS COMPLEMENTARIOS: .....
Est. Civil Conyuge Hijos

Hija de: Nicolás y Ana Julia (2).-

Otros familiares

Fecha	Documentos	078640 ANTECEDENTES A REGISTRAR
20/10/72 3/10/72.	SUMI No. 247 D- 3756 Doc.3425.	-En la REQUISITORIA No. 91, se encuentra requerida con el No. 535.- Aproximadamente 20 años de edad, 1m65 de estatura, cutis blanco, complexión delgada, cabellos castaños.- ((FF))
6/11/73	D. 3849	- Figura en una lista de ciudadanos uruguayos asilados en la Embajada Argentina en Chile. (GG).- Indica: 1,2.-
22/12/73	D. 4383 125 (Z)	- Integra una nómina de ciudadanos uruguayos asilados en la Embajada Argentina en Chile. que arribaron el 1ro. de Noviembre al Aeropuerto Internacional de Posadas (Pvcia. de Misiones). (GG).-
27/4/74.	0918. (Y).	Eval. B-2 (BB).-
25/4/83	25365/1355.	1971/1978. En información referente al "[illegible]", obtenida por el Dpto.III/S.I.D., en éste período, se establece: Indica Idem Doc.247/72. EVAL.A-2 (TI). Aporte (3).-
[illegible]	[illegible]	[illegible]
6/2/84	11941 / 82 PAG. 2535	- PUSPE ANTECEDENTES EN EL CO.NA.B - EVAL - A - 1.C (D) INDICA ( ) ( ) ( )

Ficha confeccionada el 27/8/74

PE F53

MINISTERIO DE DEFENSA NACIONAL

S. I. D.

078640

Dep. 1 Sec. 1

Sub-Secc. A/N

Ficha Nº..... Confec.....

HERRERA GOYCOCHEA — Apellidos

Ana Julia M. — Nombres

DOCUMENTOS: C/C..... Serie ..... Nro. ..... C/I 29.792 Nro. ..... Dpto.

OTROS DOC. ..... Pasaporte ..... Lib. Enrol. ..... etc.

NACIMIENTO: ..... Fecha ..... Lugar

DOMICILIO: ..... Calle ..... Nro. ..... Teléf. ..... Ciudad o Localidad

PROFESION U OCUPACION: .....

LUGAR: ..... CARGO: .....

IDEOLOGIA POLITICA: ..... CLASIFICACION: .....

DATOS COMPLEMENTARIOS: ..... Est. Civil ..... Cónyuge ..... Hijos

Otros familiares

F54

Fecha	Documentos	078640 ANTECEDENTES A REGISTRAR
15/5/74	1053	Figura en una nómina de ciudadanos uruguayos que han abandonado la República de Chile en calidad de asilados o expulsados el 1/4/74. Asilada; viajó a Argentina. (VV)

SERVICIO DE INTELIGENCIA
División I
(Seguridad)

MINISTERIO DE DEFENSA NACIONAL
SERVICIO DE INFORMACION DE DEFENSA

078641-8

Sección «A»
Act. Ant. Nac.
Ficha N. [illegible]

Foto

Nombres y Apellidos: [illegible]

Fecha de Nacimiento:

Lugar de Nacimiento:
(País - Ciudad o Localidad - etc.)

Cred. Civ.: Serie N.° Ced. Identidad:

Otros documentos:
(Pasaporte - Libreta Enrolam. - etc.)

Domicilio:
(Ciudad o Localidad) (Calle) (N.°) (Telef.)

Filiación

Edad Aparente Color del Cutis

Color del Cabello Estatura Aproximada

Complexión Aspecto Social

Señas particulares

Ficha confeccionada en el

078641

F2

ACTIVIDADES

(1) Laborales: Profesión Estudiante (1) Lugar de trabajo

Cargo Antigüedad

Otras Actividades

(2) Políticas: Ideología Castrista.- Actuación

Antecedentes Firmante Frente Antiimperialista y Solidaridad con Cuba.

Antecedentes familiares

(3) Sociales: Estado Civil Religión Figuración

Grado Instrucción Lugares que frecuenta

(4) Económicas: Situación Capital aprox. Vehículo
marca y N.o

Otros datos Editor del Diario "El Popular", 8-VI-66.-

Datos Complementarios

Apreciación Personal Gral.

RRERA FICHA COMPLEMENTARIA Ana María 53

Documento		Antecedentes
Fecha	Origen	078641
24-I-962	B-75-(I)-D-3I Doc 1564/80	Firmante de un manifiesto por la no intervención y condena de cualquier tentativa de sanción agresión o coerción ya sea económica política o militar y todo intento de ruptura diplomática con el Gobierno de Cuba violatorio del principio de no intervención.- Indica (1)
8/VI/62	"EL POPULAR"	-Suscribe un Manifiesto de Profesionales, Intelectuales, Artistas, Estudiantes, Trabajadores; que se Pronuncian por un Frente de las Fuerzas Democráticas y Antimperialistas, sin exclusiones.-(J).-

6/2/84

11941 / 82
PAG. 2536

- POSEE ANTECEDENTES EN EL CO.NA.DE.
EVAL - A - I.C (D) INDICA ( ) ( ) ( )

SERVICIO DE INTELIGENCIA
División I
(Seguridad)

MINISTERIO DE DEFENSA NACIONAL
SERVICIO DE INFORMACION DE DEFENSA

M / F

078642-6

Sección «A»
Act. Ant. Nac.
Ficha N.º

HERRERA

Nombres y Apellidos: Ariel

Fecha de Nacimiento:

Lugar de Nacimiento: Uruguay
(País - Ciudad o Localidad - etc.)

Cred. Civ: Serie N.º Ced. Identidad:

Otros documentos:
(Pasaporte - Libreta Enrolam. - etc.)

Foto

Domicilio: Paso de los Toros
(Ciudad o Localidad) (Calle) (N.º) (Telef.)

Filiación

Edad Aparente Color del Cutis

Color del Cabello Estatura Aproximada

Complexión Aspecto Social

Señas particulares

Ficha confeccionada en el

1078642

F.L.

ACTIVIDADES

(1) Laborales: Profesión Profesor Lugar de trabajo Liceo de Paso de los Toros.

Cargo Redactor diario "NUEVO TIEMPO" güedad

Otras Actividades

(2) Políticas: Ideología Comunista Actuación Asoc. Prof. de Paso de los Toros

Antecedentes

Antecedentes familiares Hermano de Beatriz, casado con Ana María VAZ

(3) Sociales: Estado Civil Casado Religión Figuración

Grado Instrucción Lugares que frecuenta

(4) Económicas: Situación Capital aprox. Vehículo marca y N.o

Otros datos

Datos Complementarios

Apreciación Personal Gral.

HERRERA **FICHA COMPLEMENTARIA** Ariel B-3

Documento		078642 Antecedentes
Fecha	Origen	
1)27.VIII.960	Of.3/960 de la R.M.3	1)De notoria actuación comunista en los medios de Paso de los Toros. Procura influenciar a sus alumnos y convertirlos al comunismo.
2)10.IX.960	Of.4/60 de la R,M.3	2)Miembro de la Secretaría de Prensa y Propaganda del Comité de Defensa de la Revolución Cubana de Paso de los Toros, recientemente constituída en esta localidad. Pertenece al grupo comunista del maestro Romualdo López (Ver su ficha).
3)23.XI.962	Marcha	3)Firmante de un manifiesto de la Unión Popular.
4)2-VII-963.-	Inf. Región Militar No. 3.- B-21-D-19.-	4) Dirigente Comunista en la Ciudad de Paso de Los Toros.-
[illegible] 21.IX.966.-	B.76.D.35.-	-Se le cita en un telegrama dirigido al Periódico ... "EPOCA" de la Ciudad de Montevideo, enviado de la localidad de Paso de Los Toros por el corresponsal local del periódico mencionado, en cuyo texto se lee: "Apareció el segundo número de la revista Literaria "El Paso" que dirige Ariel Herrera con colaboraciones de Circe Maia y Elbio Pérez Telechea en [illegible] se promueven trabajos de autores locales [illegible] sido un acontecimiento en el medio. [illegible]
20/[illegible]/67	58/2	- Figura [illegible] Secretario de [illegible] Profesores de Paso de [illegible]

FICHA COMPLEMENTARIA

Documento		078642 Antecedentes fs-4
Fecha	Origen	
19/8/68	21/25	-Presidente electo de la Asociacion de Profesres de Paso de los Toros para el período 68/69 .-
25-7-68	21-19	-Redactor del periodico "NUEVO TIEMPO" de esa localidad, recientemente dirigió y aseseró a los estudiantes en el conflicto del liceo y ocupación del mismo Dirigente de la Asociación de Profesores delesa ciudad .-
1962	Lista 4190 U.P.	.-12°Titular a la Junta Electoral de Tacuarembó.
5/VI/1968	R.58/D.3	-Se presume que fue uno de los que dirigieron, junto con el profesor Néstor Episcopo, el conflicto motivado por la disputa entre el director del liceo de Paso de los Toros y un profesor, culminando con la renuncia de éste, la ocupación del liceo y una Asamblea en el Salón de Actos de la Escuela "Santa Ana", donde se contó con la presencia de varios comunistas y representantes gremiales.-
1971	Lista 2001 (PC) Tacuarembó	Figura como 3er suplente a la Intendencia Departamental en la lista 2001, del (PC), en las elecciones del año 1971.- (MM)
14/6/72	D.1486	-Este documento reafirma datos anteriores, y lo considera una de las principales figuras ideológicas de la ciudad, además [illegible] culminó con el [illegible]

8/5

FICHA COMPLEMENTARIA

Documento			078642 ANTECEDENTES
Nº	Fecha	Origen	
	Nov.1971	Lista 988 Lista.1808	Candidato como 3er.suplente del 1er.titular a la Intendencia Municipal por el dpto.de Tacuarembó (SS)
	6/4/76	D. 0777	-Según carta anónima procedente de Paso de los Toros esta persona integra un grupo que proviene de distintos sectores .Vinculado de alguna manera a Eduardo Rivero y Miriam Nobinchet de Rivero, que viven de la asignación mensual de la organización sediciosa, tienen tareas directrices y fueron los encargados de las armas enviadas a Paso de los Toros.Eval. F-6 (U).-

FICHA COMPLEMENTARIA

B-6

Documento			078642 ANTECEDENTES
Nº	Fecha	Origen	

MINISTERIO DE DEFENSA NACIONAL
S. I. D.

Dep. I Sec
Sub-Secc. G
Ficha Nº. Confec

078642

Apellidos Nombres

DOCUMENTOS: C/C ..... C/I .....
Serie No. No. Dpto.

OTROS DOC.: .....
Passporte Lib. Enrol. etc.

NACIMIENTO: .....
Fecha Lugar

DOMICILIO: Tacuarembó s/18 de julio
Calle No. Telef Ciudad o Localidad

PROFESION U OCUPACION: Profesor

LUGAR: ..... CARGO .....

IDEOLOGIA POLITICA ..... CLASIFICACION .....

DATOS COMPLEMENTARIOS .....

CHA	DOCUMENTOS	078642 ANTECEDENTES A REGISTRAR
15/5 68	B.21 D.25	- Presidente de la Asociación de Profesores de Paso de los Toros, para el período 1968.-
20/10 /67	B58 D2	- Secretario de la Comisión Directiva de la Asociación de Profesores de Paso de los Toros.-
19/8 68	B21 D25	- Electo Presidente de la Asociación de Profesores de Paso de los Toros.- para el período 1968/69.-
16/9 70	B58 D2	- Vocal de la Comisión Directiva de la Asociación de Profesores de Enseñanza Secundaria (P. de los Toros).-

11941 / 82
PAG. 2536

- POSEE ANTECEDENTES EN EL CO.NAS -
EVAL - A - 1.C (D) INDICA ( ) ( ) ( )

6/2/84

F51

078643-4

JUNTA DE COMANDANTES EN JEFE

S. I. D.

Dep. I Secc. I

Sub Secc. A/N

Ficha Nro. ..... Confec. .....

HERRERA KONKOLOWIEZ Artur

Apellidos Nombres

DOCUMENTOS: C/C BVB 26907 C/I. .....

Serie Nro. Nro. Dpto.

OTROS DOC. .....

Pasaporte Lib. Enrol. etc.

NACIMIENTO: .....

Fecha Lugar

DOMICILIO: .....

Calle Nro. Teléf. Ciudad o Localidad

PROFESION U OCUPACION: .....

LUGAR: ..... CARGO: .....

IDEOLOGIA POLITICA: ..... CLASIFICACION: .....

DATOS COMPLEMENTARIOS: .....

Est. Civil 14.557 Cónyuge Hijos

.....

f52

Fecha	Documentos	078643 ANTECEDENTES A REGISTRAR
07.11.78 Doc.1513		-- Delegado de Mesa por las listas :808-1808 , en las elecciones nacionales del año 1971 por el Departamento de Montevideo .- Circuito N° 2575 (Inf. Corte Electoral).- (Pág. N° 0319) (J)

Fs 1

078644-2

MINISTERIO DE DEFENSA NACIONAL

S. I. D.

Dep. I Secc. I

Sub Secc. A/N

Ficha Nro. ..... Confec. .....

HERRERA — Apellidos

Augusto — Nombres

DOCUMENTOS: C/C LAA 08040 (Serie, Nro.) C/I. ..... (Nro., Dpto.)

OTROS DOC. ..... (Pasaporte, Lib. Enrol., etc.)

NACIMIENTO: 50 años (1960) (Fecha, Lugar)

DOMICILIO: Fray Bentos. (Calle, Nro., Teléf.) Río Negro (Ciudad o Localidad)

PROFESION U OCUPACION: Jornalero

LUGAR: Trig. [illegible] CARGO: .....

IDEOLOGIA POLITICA: Comunista CLASIFICACION: .....

DATOS COMPLEMENTARIOS: ..... (Est. Civil, Cónyuge, Hijos)

[illegible]

..... (Otros Familiares)

F2

Fecha	Documentos	078644 ANTECEDENTES A REGISTRAR
21.4.75	Doc.656	Afiliado al Partido Comunista el 30.12.60 con el Nº?6162. (Microfilm incautado a RODNEY ARISTEGUI). Eval. B-2.(E).-
4-6-76	Doc.0774	IDEM al documento anterior. Salvo el numero de afiliado. Corresponde al Nº15162.Secc. Fray Bentos. Eval:B-1 (V)

078644 **ANTECEDENTES** F54

Doc.0001/76.-(00)

F. Ingr. 30.12.60 50 años

Dom: Fray Bentos. Río Negro.-

C.C. IAA 08040

Jornalero. Frigorífico ANGLO.-

Eval. B-2. -

MINISTERIO DE DEFENSA NACIONAL 078645-9

Dep. I S. I.

S. I. D. Sub- S/N

60Y COE CHEA (11) Ficha N.o ..... Confec. .....

HERRERA de GONZALEZ, (1) Beatriz C. (4)
Apellidos MERLANO (3) Nombres (a)Claudia (2) Cristina 10

DOCUMENTOS: C/C TFD /3711/12 C/I 21.065 (6)
Serie N.o N.o Dpto.

OTROS DOC. .....
Pasaporte Lib. Enrol. etc.

NACIMIENTO 25 años 1972 (1)
Fecha Lugar

DOMICILIO: Dr. TORIBIO (13) Gral. ARTIGAS Esq J.P. VARELA Paso de los Toros
Calle N.o Teléf. Ciudad o localidad

PROFESION U OCUPACION: Redactor diario "NUEVO TIEMPO" Laborea

LUGAR: ..... CARGO: .....

IDEOLOGIA POLITICA COMUNISTA CLASIFICACION .....

DATOS COMPLEMENTARIOS Casada GONZALEZ Luis .....
Est. Civil Conyuge Hijos
MERLANO

Confecc: 6-5-70
otros familiares

Fecha	Documentos	078645 ANTECEDENTES A REGISTRAR
25-7-68	21-19	-Redactor del periodico izquierdista "NUEVO TIEMPO" de esa ciudad, casada con Luis GONZALEZ, COMUNISTA.-
30/XI/68	B.58/D.6	-En ocasión de la visita del Presidente de la Rep. a Paso de los Toros, manifestó portando carteles de propaganda (en contra del Gobierno.-Indica (1) y (2).
22/VIII/1969	B.77/D.4	-Figura en una relacion de izquierdistas de Paso de los Toros.-Indica (3)
Julio 72	D.2685 JPM.PM	Detenida el día 19/6/72. Fue procesada en el mes de Julio de 1972, por los delitos tipificados: "CONSPIRACION". (OO)
29.8.72	2750	Detenido 15.jun.72. Proc. 4.jul.72. Proc. "Atentado a la Constitución en el grado de Conspiración". Personalidad. Caracter fuerte. Peligrosida media. Integración juli 1971 por Susana Irigoyen(a) María. Motivo simpatía. Grado simpatía. Func. Col 27. Zona Po. de los Toros. Sector servicios. Grupo Propaganda. Tarea reuniones. Actitudi Interrogatorio. Colab. ninguna. Conducta regular. Fac. Reclusión. Seguridad normal. Aislamiento medio. Indica (4) (5) .-(DD)
20.10.7[illegible]	[illegible]	Est. Reclusión No.1 - Se incautaron diversas ediciones de biblias; no pudiendose determinar las sospechas [illegible] siendo utilizadas para cifrar y descifrar [illegible]. Eval. [illegible].- (DD)
8/III/74	Doc.412	- Figura en una relación de personas que se hallan amparadas en el régimen de libertad provisional.-(C.C)
[illegible]	0918.'	(Y(Eval. [illegible]

HERRERA de GONZALEZ Beatriz.- F53

FECHA	DOCUMENTOS	078645 ANTECEDENTES A REGISTRAR
20/5/77	Doc.0475 PME (b)	Integra nómina de libertades otorgadas por la J.Militar en los años 1974,75 y 76, antes del cumplimiento de la Condena.- Detenido:25/6/72.- Procesamiento:Art,137,62 CPO.- Tipo de libertad:Provisional.-Juez:M.1ra. Inst.1er.T.- Fué liberado el 15/1/74.- Eval.A-1.- (i).
30.1.78 PEI (I) D II EME	D.0132 045/B/GE/78	- Indica (9) y (10).-
21.10.81	Doc.8829	-Figura en una relacion de Libertades Vigiladas al 31.08.81 Unidad de Control: Grupo de Artillería No 3, Baja por pase a Categoría "C". Eval.: A-1 (AN)
16.02.82	D. 5757/ 88	-Figura en una relacion de la Corte Electoral, de ciudadanos inscriptos en el Registro Civico Nacional, que se encuentran comprendidos en el Art. 1, Literal "B" del Acto Institucional No. 4, con prohibicion de ejercer el derecho de voto. (Procesados por delitos de "Lesa Nacion").EVALUACION A-1(VL) Indica (11) (12) (13)
16.02.82	D.6004/81/ 30	-Se encuentra comprendido en el Art.1o. literal b) del Acto Institucional No.4,por haber sido procesado el 4 / III / 82 por los delitos previstos en. C.P.M. 7 C.P.O. 10 ; 132 Inc. C. y 34 EVALUACION A-1 (LA)

FECHA	DOCUMENTOS	078645 ANTECEDENTES A REGISTRAR
21.5.83	24739/83 Pág.028	-03.03.83-Figura en una relación procedente de la P.M.E.de libertades vigiladas, categoría "C".Unidad de control:Gr.. A.3.Detenido el 25.06.72, liberado el 27.01.74.-EVAL:A-1 (C
21.05.83	24862/83 Pág.056	-08.03.83-Indica idem Doc. 24739/83.-Indica (9) EVAL:A-1 (C)

11041 / 82

PAG. C(D)

- PASE ANTECEDENTES EN EL CO.NA.E -

EVAL - A - 1.C (D) INDICA ( ) ( ) ( )

6/2/84

078646-F

P.E.

Fs 1

JUNTA DE COMANDANTES EN JEFE

S. I. D.

Dep. I Secc. I

Sub Secc. A/N

Ficha Nro. ..... Confec.....

HERRERA de CHARLONE — Belela

Apellidos — Nombres

DOCUMENTOS: C/C ..... C/I. .....

Serie Nro. Nro. Dpto.

OTROS DOC. .....

Pasaporte Lib. Enrol. etc.

NACIMIENTO: .....

Fecha Lugar

DOMICILIO: .....

Calle Nro. Teléf. Ciudad o Localidad

PROFESION U OCUPACION: .....

LUGAR: ..... CARGO: .....

IDEOLOGIA POLITICA: ..... CLASIFICACION: .....

DATOS COMPLEMENTARIOS: César CHARLONE ORTEGA (Agregado Consular de la Embajada Uruguaya en Santiago/y Chile.- (1)

Est. Civil Cónyuge Hijos

Otros datos

F52

Fecha	Documentos	078646 ANTECEDENTES A REGISTRAR
27.06.72	Doc.1691	-Según versiones oficiales en su domicilio se realizarían reuniones con "Tupamaros".- -Habría integrado una delegación con un representante del Gobierno y "Tupamaros",para realizar obras sociales especialmente en los cantegriles.- -Otra versión dice,que un amigo de la familia,que visitó la casa de CHARLONE en Chile,no lo haría mas,ya que vió cosas muy raras.-Eval:F-6.(PP).-INDICA:(1).-
03.10.73	Doc.3323	-Según informe (Télex) del Agregado Militar en Santiago,de fecha 03.10.73,el subsecretario de RREE-Chile informó que la causante pretendió hacer entrar a su domicilio a los hijos del ex-senador Carlos ALTAMIRANO,cosa que no logró. Se agrega que la señora de CHARLONE,telefonicamente negó al señor Agregado tal hecho.- -Cabe agregar que con fecha 04.10.73,el señor CHARLONE es cesado por el Poder Ejecutivo de su cargo de Ministro en el Servicio Exterior.(Inciso 6.Código Bh,Categoría I,Grado 6.).- -23.10.78-Se contestó por Ltno.A 3289/78 para la Inteligencia Militar.-

SERVICIO DE INFORMACION DE DEFENSA
División I

MINISTERIO DE DEFENSA NACIONAL
SERVICIO DE INFORMACION DE DEFENSA
M / F
078647-5

F51

.....Sección
Act. Ant. Nac.
Ficha Nº ~~0240~~

Nombres y Apellidos: [illegible]

Fecha de Nacimiento: .....

Lugar de Nacimiento: .....
(País - Ciudad o Localidad - etc.)

FOTO

Cred. Civ.: Serie ..... Nº ..... Ced. Identidad: .....

Otros documentos: .....
(Pasaporte - Libreta Enrolam. - etc.)

Domicilio: .....
(Ciudad o Localidad) (Calle) Nº Telef.

Filiación

Edad Aparente ..... Color del Cutis .....

Color del Cabello ..... Estatura Aproximada .....

Complexión ..... Aspecto Social .....

Señas particulares .....

.....

Ficha confeccionada en ..... el .....

078647

F52

ACTIVIDADES

(1) **Laborales:** Profesión ..... Lugar de trabajo .....

Cargo ..... Antigüedad .....

Otras Actividades .....

.....

(2) **Políticas:** Ideología ..... Actuación .....

Antecedentes .....

Antecedentes familiares .....

(3) **Sociales:** Estado Civil ..... Religión ..... Figuración .....

Grado Instrucción ..... Lugares que frecuenta .....

(4) **Económicas:** Situación ..... Capital aprox. ..... Vehículo .....
marca y Nº

Otros datos .....

Datos Complementarios .....

Apreciación Personal Gral. .....

.....

.....

f53

FICHA COMPLEMENTARIA

Documento		078647 Antecedentes
Fecha	Origen	
28/I/66	3 75 1.	Con motivo de cumplir el Diario "El Popular" su IX aniversario, firma una carta abierta a los trabajadores, dirigentes y personalidades sindicales y populares, en la cual hace un llamamiento de adhesión del homenaje al diario de referencia, que se realizará en el Palacio Sud América el 11 de Febrero del corriente año.
27/8/981	Memorandum (A) Nº 1328/81 para la 2da. Div.del EMGA .(P)	

MINISTERIO DE DEFENSA NACIONAL 078648-3 Dep. I F1 Secc. 1

S. I. D. ANTINACIONAL Sub Sec MMM

Ficha Nro. ..... Confec. .....

HERRERA SOGBE — Apellidos

Blás — Nombres

DOCUMENTOS: C/C AR Nº 6426 — Serie Nro. — C/I. ..... — Nro. Dpto.

OTROS DOC. ..... — Pasaporte Lib. Enrol. etc.

NACIMIENTO: ..... — Fecha Lugar

DOMICILIO: ..... — Calle Nro. Teléf. Ciudad o Localidad

PROFESION U OCUPACION: .....

LUGAR: ..... CARGO: .....

IDEOLOGIA POLITICA: ..... CLASIFICACION: .....

DATOS COMPLEMENTARIOS: ..... — Est. Civil Cónyuge

52

Fecha	Documentos	078648 ANTECEDENTES A REGISTRAR
29/II/79	Doc. 0274/79	- Afiliada al Partido Comunista con el N° 42.548, según material incautado por O.C.O.A. EVALUACION A - 1 (P)
27/8/81	.....	MEMORANDUM (A) N° 1328/81 PARA LA 2DA. DIV. DEL EMGA (P)

NOMBRE HERRERA MAC LEAN, Carlos. FALLECIDO Nº 078649-1 (2)

FECHA	ORIGEN	ANTECEDENTES

S. I. D.

078650-9

Sub - Secc. A/

Ficha Nro. ____ Correc. ____

HERRERA SUSAN — Carlos.-

Apellidos — Nombres

DOCUMENTOS: C/C. ..... Serie ..... Nro. — C/I. ..... Nro. ..... Dpto.

OTROS DOC. ..... Pasaporte ..... Lib. Enrol. ..... etc.

NACIMIENTO; ..... Fecha ..... Lugar

DOMICILIO: ..... Calle ..... Nro. ..... Teléf. ..... Ciudad o Localidad

PROFESION U OCUPACION: .....

LUGAR: ..... CARGO: .....

IDEOLOGIA POLITICA: ..... CLASIFICACION: .....

DATOS COMPLEMENTARIOS: ..... Est. Civil ..... Cónyuge ..... Hijos

.....

Otros familiares

F32

Fecha	Documentos	078650 ANTECEDENTES A REGISTRAR
7/8/74	Doc.1981	- Figura en una nómina de civiles que se encuentran bajo la responsabilidad del Ejército, siendo detenido con fecha 20 de Julio de 1974, permaneciendo recluído en el Dn.I.l.- ((C.C))
	13/5/91	- Se contesto Memorandum Nº 694 para el SIFA. (I)

078651-f

BXX Fl

OBSERVACIONES

HERRERA, Carlos Bartolomé

Fs1

078652-5

SERVICIO DE INFORMACION DE DEFENSA

Dep. 1

Confeccionado el 21/V/1971

VARIOS

FOTO

Apellidos HERRERA GOYCOCHEA

Nombres Carlos María (1)

Fecha de Nacimiento 26 años (1974) (3)

Lugar de Nacimiento Uruguay (4)

Est. Civil Soltero (5)

Cred. Cívica ..... Ced. Identidad .....

Otros Documentos .....

Ocupación Conductor (6)

Padre .....

Madre .....

[illegible] (7) [illegible] Ciudad Paso [illegible]

[illegible]

F52

FICHA COMPLEMENTARIA

DOCUMENTO		078652 ANTECEDENTES
Fecha	Origen	
22/VIII/1969	**B.77/D.44**	**-Figura en una relacion de izquierdistas de Paso de los Toros.-Indica ① y ②**
16-10-74 FD. 07.00 a 07.00	2720	16-10-74 -Detenido en el Hotel San Martín, donde se había concurrido al tenerse información de que en el mismo residía una persona con este apellido requerido por las FF.CC. Viene siendo indagado en dependencias de la DNII.- (DU) ③ ④
18-10-74 FD. 07.0[illegible] a 07.00	2719	17-10-74 -Fue puesto en libertad por Orden Superior.- (DU)

SERVICIO DE INFORMACION
DE DEFENSA
Dep. 1

078653-3

F51

Confeccionado el 14/7/73

V A R I O S

FOTO

Apellidos HERRERA DAMONTE

Nombres Carlos Ramón

Fecha de Nacimiento

Lugar de Nacimiento

Est. Civil

Cred. Civica ..... Céd. Identidad

Otros Documentos

Ocupación Estudiante del Liceo N°18 "B"

Padre

Madre

Domicilio Susviela N° 4189.- Ciudad

Otros datos

F52

FICHA COMPLEMENTARIA

DOCUMENTO		078653 ANTECEDENTES
Fecha	Origen	
20/VI/973	P. DIARIO JPM 0 a 24	-En la fecha, resultó herido en el cuero cabelludo, al producirse un enfrentamiento entre estudiantes de derecha e izquierda en el Liceo N°18"B".- ((FF))

SERVICIO DE INTELIGENCIA
División I
(Seguridad)

MINISTERIO DE DEFENSA NACIONAL
SERVICIO DE INFORMACION DE DEFENSA

M / F

078654-1

Sección
Act. Ant. Nac.
Ficha N

F51

VARIOS

Foto

Nombres y Apellidos: HERRERA, YTHODE, Cecilia

Fecha de Nacimiento:

Lugar de Nacimiento:
(País - Ciudad o Localidad - etc.)

Cred. Civ.: Serie ..... N.º ..... Ced. Identidad: .....

Otros documentos:
(Pasaporte - Libreta Enrolam. - etc.)

Domicilio:
(Ciudad o Localidad) (Calle) (N.º) (Telef.)

Filiación

Edad Aparente ..... Color del Cutis .....

Color del Cabello ..... Estatura Aproximada .....

Complexión ..... Aspecto Social .....

Señas particulares .....

Ficha confeccionada en Montevideo el 10 de febrero de 1964

078654

52

ACTIVIDADES

(1) Laborales: Profesión ..... Lugar de trabajo .....

Cargo ..... Antigüedad .....

Otras Actividades .....

.....

(2) Políticas: Ideología ..... Actuación .....

Antecedentes .....

Antecedentes familiares .....

(3) Sociales: Estado Civil ..... Religión ..... Figuración .....

Grado Instrucción ..... Lugares que frecuenta .....

(4) Económicas: Situación ..... Capital aprox. ..... Vehículo .....
marca y N.o

Otros datos .....

Datos Complementarios .....

Apreciación Personal Gral. .....

.....

.....

F53

FICHA COMPLEMENTARIA

Documento		078654 Antecedentes
Fecha	Origen	
28/I/66	75/I	-Con motivo de cumplir el diario "El Popular" el IX aniversario , firma una carta abierta dirigida a los trabajadores, dirigentes y personalidades sindicales y populares, en la cual hace un llamamiento en adhesion del homanaje al diario de referencia que se realizara en el Palacio de Sud América el 11 de febrero del corriente año.-
Año 1967	B.77.- D.120	Figura en una relación d personas castristas del Hospital de Clínicas ,- Auxiliar de Servicio Social.-
1o./VI/965	B-75(1)D-577	Asistente S ocial-Firmante de un manifiesto(de fecha 31/V/965)de apaoyo a Cuba castrista, en el que reitera el repudio a cualquier forma de ataque contra el régimen comunista cubano. Posteriormente este Congreso fue prohibido por el Gobierno de la Republica .-
10-XI-1970	B77-D87	-Figura en una relación como miembro del Comité Ejecutivo del"Frente Avanzada Renovadora" (FAR).-

078655-8

F3 1

SERVICIO DE INFORMACION DE DEFENSA

Dep. 1

V A R I O S

Confeccionado el 30.4.73.-

Apellidos	HERRERA RAMOS
Nombres	Celia Carolina
Fecha de Nacimiento	
Lugar de Nacimiento	
Est. Civil	
Cred. Cívica	Céd. Identidad 342.848.-
Otros Documentos	
Ocupación	

FOTO

Padre Isidoro

Madre Celia

Domicilio 26 de Marzo Nº 1319.- Ciudad

Otros datos:

f-52

FICHA COMPLEMENTARIA

DOCUMENTO		078655 ANTECEDENTES
Fecha	Origen	
24.4.73 -	Doc. 763 -	Figura en una relación de ciudadanos uruguayos que arribaron al Aeropuerto Nal. de Carrasco, el día 6 de Abril del 1973, procedentes de Santiago de Chile, ignorándose los motivos de sus viajes en reiteradas oportunidades.- Registra antecedentes en la DNII.- Evaluación A-1.- (W)

SERVICIO DE INFORMACION
DE DEFENSA
Dep. 1

078656-6

Confeccionado el 30.4.73.

PE

VARIOS

Apellidos HERRERA GUFRANTI de PAOLINI (1)

Nombres Celia Emma

Fecha de Nacimiento 11.de setiembre de 1937.

Lugar de Nacimiento 18a.Secc.de Montevideo. (2)

Est. Civil Casada (3)

Cred. Cívica A.X.A. 12.100(9) Céd. Identidad 773.749.

Otros Documentos

Ocupación Doctora(5)/Facultad de Medicina-Universidad de la República (10)----Profesor Adjunto de Clínica (11)

Padre Fernando (Dr. Herrera Ramos). (4)

Madre Celia

Domicilio 21 de setiembre Nro.2276 (6) Ciudad 21 de Setiembre Nro.2276.

Otros datos

FICHA COMPLEMENTARIA

FS 2

DOCUMENTO		ANTECEDENTES
Fecha	Origen	078659
24.4.73.	Doc. 763.	Arribó al Aeropuerto Nal.de Carrasco el 1o.de Abril de 1973,procedente de S.de Chile,vía K.L.M.- (W). [illegible]
18/6/73.	Inf. Direc.	Se tiene conocimiento de que la citada ha viajado últimamente una vez más à Chile de donde regresó aproximadamente el día 16/6/73. Al parecer habría sufrido en Chile un grave accidente, siendo internada en el Hospital Italiano.(bb). INDICA - (1)
21.5.73.	Doc. 1047.	Arribó al Aeropuerto Nal.de Carrasco el 13 de mayo de 1973,procedente de S.de Chile,vía S.A.S.- (W). (Indica 2 al 4)
[illegible]		[illegible]
23.06.81	6.514	[illegible] ción del 15/5/76 el Sr. Director Nacional [illegible] ción se procede a retirar la Ficha [illegible] ubicándole el Departamento 3 junto [illegible]

FECHA	DOCUMENTOS	ANTECEDENTES A REGISTRAR HERRERA GUFFANTI, Celia Emma. 078656
	///...	que motivara tal resolución.-Indica (5) y (6).- -Por Nota Nº 1327/81/D, la Secretaría de Planeamiento, Coordinación y Difusión solicita al S.I.D. el aval correspondiente con respecto al causante, a efectos de que el mismo haga usufructo de una Beca al exterior (Manchester-Inglaterra), lo que esta Dirección APRUEBA por Memo.(A)Nº 1084/81.(3era.parte), con fecha 24.06.81. Indica (7) al 12).-(T).-
18.8.81	7093	D.I.I. :31.10.69- Personal del D-6 de la D.I.I. allanó la finca de la calle Jaime Zudañez 2350, domicilio del matrimonio integrado por José Manuel QUIJANO DAPUETO y la titular. En tal oportunidad fueron ocupados distintos documentos relacionados con la Organización Terrorista del M.L.N. "Tupamaros". Interrogada la titular, entre otras cosas expresó que se desempeña como Secretaria en el diario "De Frente"; que en el año 1953 viajó a Europa visitando varios países en calidad de turista; que en el año 1963 volvió a visitar Europa y Medio Oriente en calidad de turista; y en visitó a Estados Unidos de Norte América y otros países de América Latina en calidad de turista, concurriendo a Paraguay para asistir al Congreso del Movimiento Internacional de las Juventudes Argentinas [illegible] en carácter de Traductora; que contrajo matrimonio [illegible] de noviembre de 1972, que [illegible]

FECHA	DOCUMENTOS	078656 ANTECEDENTES A REGISTRAR Fs 4

nario "MARCHA" y el mismo es izquierdista de tercera posición; que su esposo ha viajado a Bolivia, a Cuba, Praga y a otros países; que desconoce el material relacionado con la Organización del M.L.N. existente en su domicilio y también ignora la posible vinculación que puede tener su esposo con dicha Organización. La titular fue sometida al Juez Letrado de Instrucción de 5o. turno, quién dispuso la libertad de la misma.

2.11.69-En el marco del Decreto sobre Medidas Prontas de Seguridad, la titular fue internada en el local de la Escuela Dr. Carlos Nery.

4.10.72-Se establece que con fecha 19.1.71 viajó de Cuba a España.

18.8.75- Integra la nómina de los primeros adherentes a la Agrupación de Avanzada Universitaria en la cual figura la integrante del M.L.N. Alicia REY. Dicha Agrupación surge a la lucha gremial en el Centro Estudiantes de Derecho y de acuerdo al manifiesto que han dado a conocer, su orientación es de clara tendencia izquierdista.

14.12.76-"Marcha" del 7.11.969 -Con el título "Detención injustificable", el Centro de Estudiantes de Derecho [illegible] clara su repudio ante la detención de [illegible].

28.1.77-En Carpeta enviada por el Embajador [illegible] blica de [illegible]

accidente [illegible]

Fs.5

078658

FECHA	DOCUMENTOS	ANTECEDENTES A REGISTRAR Celia Emma HERRERA GUFFANTI
	///...	en la localidad de OSORNO donde sufre graves trastornos cerebrales, quedando internada en el Instituto de Neurocirugía e Investigaciones Cerebrales.(C)
1.9.82	16367	1.9.82-SE.PLA.CO.DI. solicita por Nota Nº 2048/82/D cupo para Beca a Europa y EE.UU., SE ATIENDE por Memo.(A)Nº 2034/82/ del 6.9.82.-(C)
8.12.83.	1975/79 Pág.01	"LA MAÑANA" 8.5.79: Integra la Comisión Directiva de la "Sociedad de Medicina" en calidad de Secretaria.-(CFE) Indica(13

F51

078657-4

MINISTERIO DE DEFENSA NACIONAL

S. I. D.

Dep. I Secc. I

Sub Secc. A/N

Ficha Nro. ..... Confec. .....

[illegible] Cesáreo

Apellidos Nombres

DOCUMENTOS: C/C [illegible] 05002 C/I. .....

Serie Nro. Nro. Dpto.

OTROS DOC. .....

Pasaporte Lib. Enrol. etc.

NACIMIENTO: .....

Fecha Lugar

DOMICILIO: Rial 4838 (1968) .....

Calle Nro. Teléf. Ciudad o Localidad

PROFESION U OCUPACION: [illegible]

LUGAR: [illegible] CARGO: .....

IDEOLOGIA POLITICA: Comunista CLASIFICACION: .....

DATOS COMPLEMENTARIOS: .....

Est. Civil [illegible]560 Cónyuge Hijos

.....

Otros [illegible]

F52

Fecha	Documentos	078657 ANTECEDENTES A REGISTRAR
21.4.75	Doc. 656.	Afiliado al Partido Comunista el 25.07.68 con el Nº 12126. (Microfilm incautado a RODNEY ARISTI DI). Eval. B-2.(3).-

078657 ANTECEDENTES

Doc.0001/76.-(00)

F. Ingr. 25.07.68

Dom: Rial 4888

C.C. BVB 05002

Lana ASARELL.-

Eval. B-2.-

078658-2

Fs1

JUNTA DE COMANDANTES EN JEFE

S. I. D.

VARIOS

Dep. I Secc. I

Sub Secc. A/N

Ficha No. ..... Confec. 27.5.83

Apellidos	Nombres
[illegible]	[illegible]

DOCUMENTOS: C/C. [illegible] Nº 10666 **C/I.** 695.007

Serie No. No. Dpto.

OTROS DOC. .....

Pasaporte Lib. Enrol. etc.

NACIMIENTO: 1.3.9[illegible] [illegible]

Fecha Lugar

DOMICILIO: [illegible] Nº 2122 Montevideo

Calle No. Teléf. Ciudad o Localidad

PROFESIÓN U OCUPACIÓN: [illegible]

LUGAR: ..... **CARGO:** .....

IDEOLOGÍA POLÍTICA: ..... **CLASIFICACIÓN:** .....

DATOS COMPLEMENTARIOS .....

Est. Civil Cónyuge Hijos

.....

FECHA	DOCUMENTOS	078658 ANTECEDENTES A REGISTRAR Fs2
27.5.83 C.H.C.P. Nº 196/83 [illegible] DE MDEO.R.E. 27125/83.-		18.5.83- En la fecha se contestó dicha Constancia, a nombre del causante, con antecedente que se registra a nombre de [illegible], Cipriano, no pudiéndose establecer si el mismo le corresponde al titular de la Constancia. (L).-
11.5.84.	28388/83. pág.009.	Habiendo solicitado CHCr el 28.4.83. se le otorgó Cat."A" el 6.6.83. Eval.A.1.(A.S).

SERVICIO DE INFORMACION DE DEFENSA

078659-0

f51

Dep. 1

Confeccionado el 1º de Junio de 1970

VARIOS

FOTO

Apellidos HERRERA

Nombres Cipriano

Fecha de Nacimiento

Lugar de Nacimiento

Est. Civil

Cred. Cívica Ced. Identidad

Otros Documentos

Ocupación Funcionario del Banco República - Agencia Gral. Flores.-

Padre

Madre

Domicilio Ciudad

Otros datos

F52

FICHA COMPLEMENTARIA

DOCUMENTO		078659 ANTECEDENTES
Fecha	Origen	
10/VII/68 4/VII/68	B.18-D.22	- Concurre a recibir Instrucción Militar al Regimiento de Caballéria Nº9 durante la vigencia de Medidas Prontas de Seguridad.-
27.5.83	C.H.C.P. Nº 196/83 [illegible]	18.5.83- En la fecha se contestó dicha Constancia, a nombre de [illegible], Cipriano [illegible], con el antecedente anteriormente registrado, no pudiéndose establecer si dicho antecedente le corresponde a dicha persona. (L).-
[illegible]	27/125/83.-	

SERVICIO DE INFORMACION
DE DEFENSA
Dep. 1

076660-8

Fs 1

Confeccionado el 20/4/72

VARIOS

FOTO

Apellidos HERRERA

Nombres Darío

Fecha de Nacimiento

Lugar de Nacimiento

Est. Civil

Cred. Cívica Céd. Identidad

Otros Documentos

Ocupación

Padre

Madre

Domicilio Ciudad

Otros datos

FICHA COMPLEMENTARIA

DOCUMENTO		076660 ANTECEDENTES
Fecha	Origen	
1/2/72	Doc_12	Figura en una lista de socdos de la coordinadora (M) del F.A. dicho material fue incautado en el domicilio de la presunta sediciosa JUDITH SUTZ Waisman.(X). [illegible] (M)

078661-6

Fs 1

JUNTA DE COMANDANTES EN JEFE

S. I. D.

DEP. VI V SECC. I

SUB SECC. A/N

F CONFEC. 30.8.79

HERRERA LUSSICH — Apellidos

DANIEL — Nombres

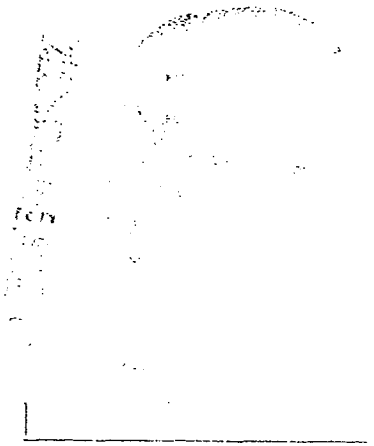

DOCUMENTOS: C/C ..... Nº ..... Dpto. C/I. V 836.768 Serie N

OTROS DOC. Reg. Motor Serie A 591.776 (2) Pasaporte Lr. Enrol. Nº Emp. 1101 etc.

NACIMIENTO: 13.2.935 (2) Fecha Mdeo (3) Lugar

DOMICILIO: Potosi 1678 Calle Nº 50-14-30 Teléf. Ciudad o Localidad

Domingo Blanes Viales 6246 (4)

PROFESION U OCUPACION: Periodista-Director Gral de Publicaciones
Redactor Reponsable del Diario MUNDO COLOR (1)

LUGAR: EL PAIS "La Mañana" y el "Diario" CARGO: Coordinador General

IDEOLOGIA POLITICA: ..... CLASIFICACION: .....

DATOS COMPLEMENTARIOS: Casado
Est. Civil Cónyuge Hijos

Hijo de [illegible]

F52

FECHA	DOCUMENTOS	078661 ANTECEDENTES A REGISTRAR
21-V-73	D.1067	-El día 27.IV.73, fue detenido por personal del Dpto.III del S.I.D. junta a Julian SAFI (Redactor Resp."La Mañana "El Diario" y a Romeo F PEREZ, (Redactor Resp. de "AHORA") Se le detuvo en base al artículo publicado en el diario "La Mañana", de dicha fecha titulado "EXCLUSIVO-LAS ACUSACIONES CONTROL ERRO-VERSION TEXTUAL".-Interrogado sobre quien le había entregado dicho documento, contesta "no lo puedo decir amparado en el secreto profesional"(FF
22.8.72	75 0035	-Es uno de los firmantes en señal de adhesion al "Documento de Lima sobre los derechos de las minorias Nacionales" presentado por el Comité Uruguayo de Defensa de los Derechos Humanos , en la creciente Conferencia realizada en Lima(Perú).- Dicho Documento hace referencia a los derechos de los Judios Sovieticos (PF)
23.12.76	Doc.1582-	10.8.76 -Sigún Informe del D-2 del 18.2.76. se establece recibe Redactor Resplnsable de "MUNDO COLOR".-(GG)
Agosto 78	Dpto.6	-Concurrio a la Conferencia Regional de la [illegible] como [illegible] dista de "LA MAÑANA" y "EL DIARIO"
[illegible]	Publicación INSIDER	-Según este documento proporciona inf[illegible] CIA.-
20/4/82	A 14012	Indica datos filiaciones. [illegible]
[illegible]	A [illegible]	[illegible]

FECHA	DOCUMENTOS	HARRELL LUSSICH 078661 Daniel ANTECEDENTES A REGISTRAR
13.5.83	26252/83 Pág. 023	- Acta de fecha 28.4.73, el causante es interrogado por el artículo publicado en el diario "LA MAÑANA", el 27.4.73, titulado "EXCLUSIVO - LAS ACUSACIONES CONTRA ERRO - VERSION TEXTUAL", de la que el causante es redactor responsable.- Eval: A-1.- (AA).-
4.XII.980	----------	Se contestó Docs.1067/73;75-0035/72 y 1582/76 por Memo (A) Nº 1909, para el Dpto.II (E-2) del E.M.E.(P)
17.II.83	----------	Se contestó Docs.1067/73,75-0035/72 y 1582/76 por Memo (A) Nº 279/83 para la 2da.Div.del E.M.G.A.(LG)
21.12.83	33077/3 P.D.	-11.12.83.-Le fue notificado de la prohibición de propalar la noticia con las declaraciones del requerido Wilson FERREIRA ALDUNATE, publicada en el diario El Día de fecha 11.12.83, pág.4, en virtud de ser violatoria del Decreto de Gobierno de fecha 2.8.83.Eval: A-1.(TT)

078662-4

Fs1

SERVICIO DE INFORMACION DE DEFENSA

Dep. 1

VARIOS

Confeccionado el .....

Apellidos [illegible]

Nombres Dardo

Fecha de Nacimiento .....

Lugar de Nacimiento .....

Est. Civil .....

Cred. Cívica ..... Céd. Identidad .....

Otros Documentos .....

Ocupación [illegible]

FOTO

Padre .....

Madre .....

Domicilio ..... Ciudad .....

Otros datos: .....

F52

FICHA COMPLEMENTARIA

DOCUMENTO		070662 ANTECEDENTES
Fecha	Origen	
17.4.73	Doc.595	-Figura en una relación de funcionarios que fueron destituídos en aplicación del Acto Institucional No.7* (TW).-

Fs 1

078663-2

MINISTERIO DE DEFENSA NACIONAL

S. I. D.

Dep. I Secc. I

Sub Secc. A/N

Ficha Nro. ..... Confec. .....

HERRERA — Apellidos

Domingo — Nombres

DOCUMENTOS: C/C ..... Serie ..... Nro. ..... C/I. ..... Nro. ..... Dpto. .....

OTROS DOC. ..... Pasaporte ..... Lib. Enrol. ..... etc. .....

NACIMIENTO: 39 años (1967) — Fecha ..... Lugar .....

DOMICILIO: Simón Martínez 4578 y A. Zubillaga. (1967) — Calle ..... Nro. ..... Teléf. ..... Ciudad o Localidad .....

PROFESION U OCUPACION: Jornalero molineros.

LUGAR: Molino Río Uruguay. CARGO: .....

IDEOLOGIA POLITICA: Comunista. CLASIFICACION: .....

DATOS COMPLEMENTARIOS: ..... Est. Civil ..... Cónyuge ..... Hijos .....

444561

..... Otros familiares

F52

Fecha	Documentos	078663 ANTECEDENTES A REGISTRAR
21.4.93	Doc. 356.	Afiliado al Partido Comunista el 30.06.67 con el Nº 27238. (Microfilm incautado a RODNEY ARISMENDI). Eval. B-2.(E).-

07666 ANTECEDENTES 154

Doc.0001/76.-(00)

F. Ingr. 30.06.67 39 años

Dom: Simón Martínez 4578 y Antonio Zubillaga

Doc: Carece.-

Jornalero. Molinero. Molinos RIO Uruguay.

Sval. B-2.-

FS 1

JUNTA DE COMANDANTES EN JEFE

S. I. D.

078664-0

Dep. I Secc. I

Sub Secc. A/N

Ficha Nº ..... Confec. 2.3.82

HERRERA ..... Alderlino .....

Apellidos Nombres

DOCUMENTOS: C/C ..... C/I. 1.194.453

Serie Nº Nº Dpto.

OTROS DOC. .....

Pasaporte Lib. Enrol. etc.

NACIMIENTO: .....

Fecha Lugar

DOMICILIO: .....

Calle Nº Teléf. Ciudad o Localidad

PROFESION U OCUPACION: .....

LUGAR: ..... CARGO: .....

IDEOLOGIA POLITICA: ..... CLASIFICACION: .....

DATOS COMPLEMENTARIOS: .....

Est. Civil Cónyuge Hijos

.....

Otros familiares

Fecha	Documentos	078664 ANTECEDENTES A REGISTRAR
26/2/982	12221/25	Funcionario de la Universidad de la Republica paso a situacion de disponibilidad el 22.10.80 en aplicacion del Acto Institucional N.7 de fecha 27/6/977.EVALUACION. A-1. (GM) Indica ( ) ( ) ( ) ( ) ( )

152

076665-7

5/7 MAR 1975

MINISTERIO DE DEFENSA NACIONAL

S. I. D.

Dep. I Secc, I

Sub - Secc. G

Ficha Nro._____ Confec._____

HERRERA — Apellidos

Eduardo — Nombres

DOCUMENTOS: C/C._____ Serie _____ Nro. C/I._____ Nro. _____ Dpto.

OTROS DOC. _____ Pasaporte _____ Lib. Enrol. _____ etc.

NACIMIENTO: _____ Fecha _____ Lugar

DOMICILIO: _____ Calle _____ Nro. _____ Teléf. _____ Ciudad o Localidad

PROFESION U OCUPACION: _____

LUGAR: _____ CARGO: _____

IDEOLOGIA POLITICA: _____ CLASIFICACION: _____

DATOS COMPLEMENTARIOS: _____ Est. Civil _____ Conyuge _____ Hijos

Otros familiares

F52

078665

Fecha	Documentos	ANTECEDENTES A REGISTRAR
17.7.74	1778	Gestor de la solicitud de reafiliación del Sindicato del Transporte Marítimo de Soriano, ante el Ministerio de Trabajo. (K)

A-n 078666-5

F51

MINISTERIO DE DEFENSA NACIONAL

S. I. D.

Dep. I *Secc. I*

Sub Secc. G

Ficha Nro. ..... *Confec.* 11.6.82

HERRERA — *Apellidos*

Eduardo — *Nombres*

DOCUMENTOS: C/C ..... *Serie* ..... *Nro.* C/I. ..... *Nro.* ..... *Dpto.*

OTROS DOC. ..... *Pasaporte* ..... *Lib. Enrol.* ..... *etc.*

NACIMIENTO: ..... *Fecha* ..... *Lugar*

DOMICILIO ..... *Calle* ..... *Nro.* ..... *Teléf.* ..... *Ciudad o Localidad*

PROFESION U OCUPACION: .....

LUGAR: ..... CARGO: .....

IDEOLOGIA POLITICA ..... CLASIFICACION .....

DATOS COMPLEMENTARIOS: ..... *Est. Civil* ..... *Cónyuge* ..... *Hijos*

..... *Otros familiares*

[illegible]

F52

Fecha	*Documentos*	078666 *ANTECEDENTES A REGISTRAR*
02.06.82	15.533	Figura en una Nómina de Firmantes del Manifiesto de Residentes de Cerro Largo en Montevideo adherentes al Frente Amplio.- Eval.:A-1. (M) (VL) (GM) (LA).Indica ( ) ( ) ( ) ( ) ( ) .- (Año 1971).

Fs 1

MINISTERIO DE DEFENSA NACIONAL

S. I. D.

078667-3

Dep. I Secc

Sub-Secc. G

Ficha Nº ..... Confec. 19

HERRERA MONTERO — Eduardo

Apellidos — Nombres

19-8-68

DOCUMENTOS: C|C MAA 20376 C|I .....

Serie Nº Nº Dpto.

OTROS DOC.: .....

Pasaporte Lib. Enrol. etc.

NACIMIENTO: .....

Fecha Lugar

DOMICILIO: .....

Calle Nº Telef. Ciudad o Localidad

PROFESION U OCUPACION: OBRERO PORTUARIO

LUGAR: ..... **CARGO** .....

IDEOLOGIA POLITICA ..... **CLASIFICACION** .....

DATOS COMPLEMENTARIOS .....

Est. Civil Conyuge Hijos

23633

otros familiares

F52

DOCUMENTOS 21/7/59	078667 ANTECEDENTES A REGISTRAR
Of.24/59	Por Dolores, concurrió al Plenario del Consejo Consultivo de los
18.-	Gremios portuarios del litoral, realizado en la ciudad de Paysandú el 16 de julio pasado, organizado por el comunismo.-

JUNTA DE COMANDANTES EN JEFE
S. I. D.

078668-1

F51

Dep. I V Secc. I

Sub Secc. A/N

Ficha Nº ..... Confec. 24.6.82

HERRERA QUINTERO — Apellidos

Eduardo Aníbal.- — Nombres

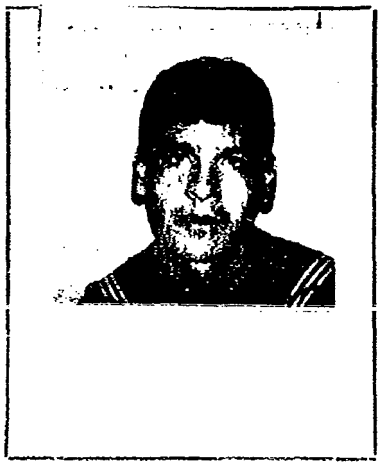

DOCUMENTOS: C/C ..... (Serie / Nº) C/I. 1.648.542.- (Nº / Dpto.)

OTROS DOC. ..... (Pasaporte / Lib. Enrol. / etc.)

NACIMIENTO: 25.NOV.62 (Fecha) Paysandú (Lugar)

DOMICILIO: Luis de la Peña No. 370.- (Calle / Nº / Teléf. / Ciudad o Localidad)

PROFESION U OCUPACION: Marinero de 3da.-

LUGAR: ..... CARGO: .....

IDEOLOGIA POLITICA: ..... CLASIFICACION: .....

DATOS COMPLEMENTARIOS: ..... (Est. Civil / Cónyuge / Hijos)

Otros familiares

Fecha	Documentos	078668 ANTECEDENTES A REGISTRAR	F52
20.5.82	D.14969	14.5.82: Se solicita su captura por parte del E.M.G.A. y posterior comunicación a su Sda. División, por el Presunto Delito de "DESERCION SIMPLE".- Ev.1.A-1 (Y)	

078669-9

Fs1

MINISTERIO DE DEFENSA NACIONAL

S. I. D.

Dep. I Secc. I

Sub-Secc. **C**

Ficha Nº ..... Confec. .....

HERRERA VARGAS ..... EDUARDO .....
Apellidos Nombres

DOCUMENTOS: C|C ..... C|I .....
Serie Nº Nº Dpto.

OTROS DOC.: .....
Pasaporte Lib. Enrol. etc.

NACIMIENTO: .....
Fecha Lugar

DOMICILIO: FRANCISCO VIDAL ..... 749 .....
Calle Nº Telef. Ciudad o Localidad

PROFESION U OCUPACION: .....

LUGAR: TRIBUNAL DE CUENTAS ..... **CARGO** MINISTRO .....

IDEOLOGIA POLITICA ..... **CLASIFICACION** .....

DATOS COMPLEMENTARIOS .....
Est. Civil Conyuge Hijos

29128

.....
otros familiares

FECHA	DOCUMENTOS	078669 ANTECEDENTES A REGISTRAR
23/7/76	Do.0931	- Con fecha 27/7/76 prestó renuncia al cargo de Ministro del Tribunal de Cuentas, por considerar que "el poder ejecutivo ha alterado el equilibrio institucional del país al proceder por un acto inconstitucional a la disolución del Parlamento".- Eval. A-1. (GG)

FS1

JUNTA DE COMANDANTES EN JEFE
S. I. D.

078670-7

Dep. I Secc. I

Sub Secc. A/N

Ficha Nro. ..... Confec. .....

HERRERA ZORRILLA de SAN MARTIN (Apellidos) Eduardo Miguel (Nombres)

DOCUMENTOS: C/C AXB 14510 (Serie / Nro.) C/I. ..... (Nro. / Dpto.)

OTROS DOC. ..... (Pasaporte / Lib. Enrol. / etc.)

NACIMIENTO: ..... (Fecha / Lugar)

DOMICILIO: ..... (Calle / Nro. / Teléf. / Ciudad o Localidad)

PROFESION U OCUPACION: .....

LUGAR: ..... CARGO: .....

IDEOLOGIA POLITICA: ..... CLASIFICACION: .....

DATOS COMPLEMENTARIOS: ..... (Est. Civil / Cónyuge / Hijos)

.....

Otros

F 52

Fecha	Documentos	078670 ANTECEDENTES A REGISTRAR
07.11.78	Doc.1513	-- Delegado de Mesa por las listas:77-1811-9988 , en las elecciones nacionales del año 1971 por el Departamento de Montevideo .- Circuito N° 854 (Inf. Corte Electoral).- (Pág. N° 0319) (J)

078679-5

F51

MINISTERIO DE DEFENSA NACIONAL

S. I. D. Ficha confeccionada el 11/9/73

Dep. I Secc. I

Sub-Secc. A/N

Ficha Nro. ..... Confec. .....

HERRERA Elbio

Apellidos Nombres

DOCUMENTOS: C/C. ..... C/I. .....

Serie Nro. Nro. Dpto.

OTROS DOC. .....

Pasaporte Lib. Enrol. etc.

NACIMIENTO: .....

Fecha Lugar

DOMICILIO: .....

Calle Nro. Teléf. Ciudad o Localidad

PROFESION U OCUPACION: .....

LUGAR: ..... CARGO: .....

IDEOLOGIA POLITICA: ..... CLASIFICACION: .....

DATOS COMPLEMENTARIOS: .....

Est. Civil Conyuge Hijos

Otros familiares

F52

Fecha	Documentos	078671 ANTECEDENTES A REGISTRAR
1971.	Lista 4190 RIVERA	-Candidato en el 12 lugar Titular a la Junta Departamental por las de la U.Popular. "PP".-
1971.	LISTA 1808	Candidato como 18.titular a la Junta Departamental por el dpto.de Rivera sub lema Frente del Pueblo (SS)

6/2/84

11941 / 82

PAG. 2537

- POSEE ANTECEDENTES EN EL CO.NA.E -

EVAL - A - 1.((D) INDICA ( ) ( ) ( )

078672-3

F51

MINISTERIO DE DEFENSA NACIONAL
S. I. D.

Dep. I Secc. I
Sub - Secc. A/N
Ficha Nro. ..... Confec. 18/8/7 5

HERRERA ..... Elizabeth .....
Apellidos Nombres

DOCUMENTOS: C/C ..... C/I. .....
Serie Nro. Nro. Dpto.

OTROS DOC. .....
Pasaporte Lib. Enrol. etc.

NACIMIENTO: .....
Fecha Lugar

DOMICILIO: .....
Calle Nro. Teléf. Ciudad o Localidad

PROFESION U OCUPACION: .....

LUGAR: ..... CARGO: .....

IDEOLOGIA POLITICA: ..... CLASIFICACION: U.J.C. .....

DATOS COMPLEMENTARIOS: .....
Est. Civil Conyuge Hijos

.....
Otros familiares

F52

Fecha	Documentos	078672 ANTECEDENTES A REGISTRAR
7/7/75	D.1227	Contribuyente regular de la M.J.C. por medio de la "REVISTA EDUCACION DEL PUEBLO". Eval.B-2.(J)
		10/IV/1978 - Se contestó por Mem.(A) No. 627/78 a la Universidad de la República.-(CC)
01/4/981	C.H.C.P.	06/8/981 - En la fecha se contestó dicha Constancia a nombre de HERRERA
No.123/81 -	SECC.6ta.	GRACIA, Elizabeth Ana con el antecedente registrado anteriormente, no
INGRESO -	MONTEVIDEO	pudiéndose establecer si el mismo corresponde a dicha persona.-(CC)

FS1

VARIOS

JUNTA DE COMANDANTES EN JEFE

S. I. D.

078673-1

Dep. I Secc. I

Sub Secc. A/N

Ficha Nº ..... Confec. 6/8/81

HERRERA GARCIA — Apellidos

Elizabeth Ana — Nombres

DOCUMENTOS: C/C Serie B.M.B. 20.091 Nº — C/I. Nº 1.229.809-7 Dpto.

OTROS DOC. ..... Pasaporte ..... Lib. Enrol. ..... etc.

NACIMIENTO: 17 de Setiembre de 1952 — Fecha — Montevideo — Lugar

DOMICILIO: Garibaldi No. 1629 Apto. 51 — Calle — Nº — Montevideo — Teléf. — Ciudad o Localidad

PROFESION U OCUPACION: Labores.-

LUGAR: ..... CARGO: .....

IDEOLOGIA POLITICA: ..... CLASIFICACION: .....

DATOS COMPLEMENTARIOS: ..... Cónyuge — Divorciada.- Est. Civil — Hijos

PADRES - Clemente Washington y Ana María.- Otros familiares

Fs 2

Fecha	Documentos	078673 ANTECEDENTES A REGISTRAR
01/4/981 No.123/SEC MONTEVIDEO	C.H.C.P. G.6ta/ING. -	06/8/981 - En la fecha se contestó dicha Constancia para INGRESO de la causante a A.N.T.E.L., con antecedente registrado a nombre de HERRERA, Elizabeth, no pudiéndose establecer si el mismo corresponde a dicha persona.- (CC)

F51

MINISTERIO DE DEFENSA NACIONAL 078674-9

S. I. D.

Dep. I Secc. I

Sub Secc. G

Ficha Nro. ..... Confec. 3.4.76

HERRERA ..... Ema .....

Apellidos Nombres

DOCUMENTOS: C/C ..... C/I. .....

Serie Nro. Nro. Dpto.

OTROS DOC. .....

Pasaporte Lib. Enrol. etc.

NACIMIENTO: .....

Fecha Lugar

DOMICILIO: .....

Calle Nro. Teléf. Ciudad o Localidad

PROFESION U OCUPACION: Funcionaria

LUGAR: [illegible] Clínicas CARGO: .....

IDEOLOGIA POLITICA: ..... CLASIFICACION: [illegible]

DATOS COMPLEMENTARIOS: .....

Est. Civil Conyuge

F52

Fecha	Documentos	078674 ANTECEDENTES A REGISTRAR
4.3.76	0288	Figura como candidata para integrar la Comisión Directiva de la Asociación de Funcionarios del Hospital de Clínicas durante el período 1960-1961. Dicha Asociación es de dirigencia izquierdista. Se postula por la lista No. 1. Lema "Por un presupuesto justo y apoyo al Cooperativismo". (F).-

F51

SERVICIO DE INFORMACION DE DEFENSA
Dep. I

078675-6

..... **Sección**
Act. Ant. Nac.
Ficha Nº [redacted]

Nombres y Apellidos: HERRERA de QUIJANO CAPURRO ENA

Fecha de Nacimiento: .....

Lugar de Nacimiento: .....
(País - Ciudad o Localidad - etc.)

Cred. Cív.: Serie ..... Nº ..... Ced. Identidad: .....

Otros documentos: .....
(Pasaporte — Libreta Enrolam. — etc.)

VARIOS

FOTO
VARIOS

Domicilio: .....
(Ciudad o Localidad) (Calle) Nº Teléf

Filiación

Edad aparente ..... Color del Cutis .....

Color del Cabello ..... Estatura Aproximada .....

Complexión ..... Aspecto Social .....

Señas particulares .....

.....

Ficha confeccionada en ..... el .....

Fórm. 1

078675

F52

ACTIVIDADES

(1) **Laborales:** Profesión ..... Lugar de trabajo .....

Cargo ..... Antigüedad .....

Otras Actividades .....

.....

(2) **Políticas:** Ideología ..... Actuación .....

Antecedentes .....

Antecedentes familiares .....

(3) **Sociales:** Estado Civil ..... Religión ..... Figuración .....

Grado Instrucción ..... Lugares que frecuenta .....

(4) **Económicas:** Situación ..... Capital aprox. ..... Vehículo .....
marca y Nº

Otros datos .....

Datos Complementarios .....

Apreciación Personal Gral. .....

.....

.....

EL viernes de tarde, la Policía allanó el domicilio del periodista José Manuel Quijano, redactor de "MARCHA" e hijo de su director, el Dr. Carlos Quijano. Según dicen las autoridades actuantes, habrían hallado elementos "comprometedores", que vincularían a Quijano con acciones o planes subversivos. Sabido es qué latitud otorga nuestra policía a esa concepción de lo que es, o deja de ser "subversivo". Un libro, anotaciones sobre cualquier hecho de estos días, retención de documentación escrita y distribuida por manos anónimas, es considerado altamente "subversivo", aún cuando no exista ningún elemento probatorio que vincule a la persona que guarda para sí tales documentos o realice tales anotaciones o apuntes, con las organizaciones o núcleos que actúan en la clandestinidad.

Más explicable resulta tal retención de documentos o tales escritos, en el caso de periodistas que por su propia función y profesión y por los estudios que puedan realizar, se ven en la necesidad de leer todo lo que cae en sus manos, analizarlo, cotejar documentaciones, anotar conclusiones y redactar para publicar aquí o en el exterior.

Pero más allá de estas consideraciones, lo que en este caso indigna es la detención en carácter de "rehén" de la esposa del periodista investigado, Sra. Ema Herrera de Quijano, compañera nuestra de trabajo diario, brillante estudiante de derecho, que probó de manera fehaciente su desvinculación con cualquier actividad considerada "subversiva", ante el Juez de Instrucción respectivo. Este ordenó su inmediata libertad. Sin embargo, la Sra. Quijano fue enviada a la escuela de nurses "Carlos Nery", en régimen de medidas de seguridad.

Mantener en carácter de rehén a la señora esposa de cualquier requerido por la Policía, ha demostrado siempre en estos casos, una reiterada ineficacia. Pero además y sobre todo, es una arbitrariedad irritante y una gran cobardía.

LISTA DE PASAJEROS

REPUBLICA ARGENTINA
DIRECCION GENERAL DE MIGRACIONES

Manifiesto de Pasajeros

ENTRADA - SALIDA

Medio de Transporte:

ALISCAFO

Empresa Transportadora:

FLECHA DEL LITORAL

ALIMAR S.A.N.C.I. Y F.

Salió de: COLONIA
el 29 OCTUBRE DE 1969 de 19
Llegado a: BS. AS.
el 29 de OCTUBRE 1969 de 19
Cantidad de pasajeros:
Cantidad de tripulantes: 3

No de Ord.	Apellidos y Nombres	Nacionalidad	Sexo	Fecha Nacimiento	Documento de Identidad y Número	Observaciones
121	MOTTA BORIS	URUGUAYA	M	27.8.39	CI. 657607	
	ULTIMO NUMERO DE LISTA	121				
	ESPACIO INUTILIZADOS	11				
	TOTAL PASAJEROS EMBARCADOS . . .	110 (CIENTO DIEZ)				
	COLONIA 29.10.69					

DETENIDA COMO REHEN

El día viernes próximo pasado por la noche la policía allanó el domicilio del periodista de "Marcha" José Manuel Quijano, hijo del Director de dicho semanario, Dr. Carlos Quijano.

Al no hallar a J. M. Quijano procedieron a detener a su esposa, Emma Ana Herrera Cuffati de Quijano, a quien mantuvieron durante 48 horas detenida, prácticamente en carácter de rehén. El Juez decretó su libertad pero la policía, en vez de dar cumplimiento a esa orden la trasladó a la Carlos Nery, utilizada para el confinamiento de mujeres, en el marco de las medidas prontas de seguridad.

El hecho ha levantado agudas críticas por la doble arbitrariedad que significa la detención en carácter de rehén y el incumplimiento de una orden judicial. Las medidas de seguridad se están prestando, como en tantos otros casos, para el desconocimiento de elementales derechos ciudadanos.

13	LENZNER ELIDA GRIMBERG	Uruguaya	F	1.10.37	CJ.854289	
14	ÑEBOVITS YAIÇ GRINBERG	Uruguaya	-	[illegible]	CJ.564499	
15	BUCCINO JUAN ALBERTO	Uruguayac	M	13.5.25	[illegible]449046	
16	OLIVERA JUAN ANTONIO	Uruguayo	M	29.6.17	CJ. [illegible]6989	
17	OLIVERA MARIA YAMIN de	Uruguaya	F	5.8.23	[illegible]CE.110[illegible]3	
18	ROMANO ELENA	Argentina	F	24.5.09	DNI.1353887	
19	LULICH JORGE	Chileno	M	18.12.27	CCH.2261659	
20	MARTINEZ PAULETTE LAVERDET	Fran.	F	13.11.14	PTE.125/68	RU.
21	CERF CATALINA FRIDLANDER	Alemana	F	17.4.94	CI.3067411	
22	BAHIA WAGNER	Brasileña	F	15.9.32	PTE.231/69	
23	DA CNUNHA MARIA REGINA	Brasileña	F	30.5.42	CB 559484	
24	ESPACIO NO UTILIZADO					
25	ESPACIO NO UTILIZDO					
26	ESPACIO NO UTILIZADO					
27	ESPACIO NO UTILIZADO					
28	ESPACIO NO UTILIZADO					
29	ESPACIO NO UTILIZADO					
30	ESPACIO NO UTILIZADO					

Firma del Capitán

HERRERA

FICHA COMPLEMENTARIA

Ema 078675/57

Documento		ANTECEDENTES
Fecha	**Origen**	
21/X/960	B-75-D-44	Su nombre figura en una convocatoria que se formula por parte del "Comité Universitario" de la "Izquierda Nacional Independiente" para las reuniones que realizan periodicamente las Comisiones de Organización y Relaciones, todos los miércoles a las 19 y 30 horas.- Esposa de Juan Manuel Quijano y nuera de Carlos Quijano

Fórm. 2

58

FICHA COMPLEMENTARIA

Documento		078675 ANTECEDENTES
Fecha	Origen	
29/8/72	D-2744	-Aparece en una lista de pasajeros en la cual indica que viajó a Cuba, la mencionada lista previene de la Dirección Nacional de Información e Inteligencia.-(PP).-
9.I.75	Doc. 09	- Viajó en el año 1971 a Cuba.-(SS)-

078670-4

FS1

MINISTERIO DE DEFENSA NACIONAL
S. I. D.

Dep. I Secc. I

Sub Secc. **A/N**

Ficha Nro. ..... Confec. .....

[illegible]	Enrique
Apellidos	Nombres

DOCUMENTOS: C/C ..... C/I. I.C.A. 7.207.536

Serie Nro. Nro. Dpto.

OTROS DOC. .....

Pasaporte Lib. Enrol. etc.

NACIMIENTO: [illegible] (1957) Argentina

Fecha Lugar

DOMICILIO: [illegible] 538 [illegible]

Calle Nro. Teléf. Ciudad o Localidad

PROFESION U OCUPACION: [illegible]

LUGAR: ..... CARGO: .....

IDEOLOGIA POLITICA: ..... CLASIFICACION: .....

DATOS COMPLEMENTARIOS: .....

Est. Civil Cónyuge Hijos

[illegible]

.....

Otros Familiares

F52

Fecha	Documentos	078676 ANTECEDENTES A REGISTRAR
21.4.75	Doc.656	Afiliado al Partido Comunista el 20.10.67 con el Nº 28321 (Microfilm incautado a ROBERT [illegible]). Eval. B-2.(E).-

FS3

JUNTA DE COMANDANTES EN JEFE
S. I. D.

078670

Dep. I Secc. I

Sub Secc. A/N

Ficha Nro. ..... Confec. 9/11/77

HERRERA — Apellidos

Enrique — Nombres

DOCUMENTOS: C/C ..... (Serie / Nro.) C/I. 7.297536 (Nro. / Dpto.)

OTROS DOC. ..... (Pasaporte / Lib. Enrol. / etc.)

NACIMIENTO: 33 años (Fecha) ..... (Lugar)

DOMICILIO: Yacui 933 (Calle / Nro.) ..... (Teléf.) Salto (Ciudad o Localidad)

PROFESION U OCUPACION: Fotografo

LUGAR: ..... CARGO: .....

IDEOLOGIA POLITICA: ..... CLASIFICACION: .....

DATOS COMPLEMENTARIOS: ..... (Est. Civil / Cónyuge / Hijos)

..... (Otros Familiares)

54

Fecha	Documentos	078676 ANTECEDENTES A REGISTRAR
30/4/76	0571	Afiliado al Partido Comunista Nº28321 desde el 20.10.67. Eval.B.1.(K).-

SERVICIO DE INFORMACION DE DEFENSA
Dep. 1

078677-2

F51

Confeccionado el 6.3.73

V A R I O S

FOTO

Apellidos HERRERA

Nombres Enrique A.

Fecha de Nacimiento

Lugar de Nacimiento

Est. Civil

Cred. Cívica ..... Céd. Identidad

Otros Documentos

Ocupación

Padre

Madre

Domicilio ..... Ciudad

Otros datos

FS2

FICHA COMPLEMENTARIA

DOCUMENTO		07867 ANTECEDENTES
Fecha	Origen	
NOV.1971	LISTA 988 PDC F.A	—Candidato en el 47 lugar a la Junta Departamental por el dpto de Durazno sub lema Frente Duraznense/SS/

Fs 1

JUNTA DE COMANDANTES EN JEFE

S. I. D.

078678-0

Dep. I Secc. I

Sub-Secc. 3/5/82

Ficha Nº ..... Confec. .....

HERRERA — Enrique Anival

Apellidos — Nombres

DOCUMENTOS: C/C ..... C/I. 30.529 (Durazno)

Serie Nº Nº Dpto.

OTROS DOC. .....

Pasaporte Lib. Enrol. etc

NACIMIENTO: .....

Fecha Lugar

DOMICILIO: .....

Calle Nº Teléf. Ciudad o Localidad

PROFESION U OCUPACION: .....

LUGAR: ..... CARGO: .....

IDEOLOGIA POLITICA: ..... CLASIFICACION: .....

DATOS COMPLEMENTARIOS: .....

Est. Civil Cónyuge Hijos

Otros familiares

F52

Fecha	Documentos	078678 ANTECEDENTES A REGISTRAR
26/2/982	12221/33	Funcionario de A.F.E. paso a situacion de disponibilidad el 04/11/83 en aplicacion del Acto Institucional N.7 de fecha 27/6/977.EVALUACION. A-1. (GM) Indica ( ) ( ) ( ) ( ) ( )

A/N 078679-8 Fs 1

10.06.82

MINISTERIO DE DEFENSA NACIONAL

S. I. D.

Dep. I *Secc. I*

Sub Secc. [redacted]

Ficha Nro...... *Confec.*.....

HERRERA ..... Everlindo .....

Apellidos *Nombres*

DOCUMENTOS: C/C ..... C/I. .....

Serie *Nro.* *Nro.* *Dpto.*

OTROS DOC. .....

Pasaporte *Lib. Enrol.* *etc.*

NACIMIENTO: .....

Fecha *Lugar*

DOMICILIO .....

Calle *Nro.* *Teléf.* *Ciudad o Localidad*

PROFESION U OCUPACION: .....

LUGAR: ..... CARGO: .....

IDEOLOGIA POLITICA ..... CLASIFICACION .....

DATOS COMPLEMENTARIOS: .....

Est. Civil *Cónyuge* *Hijos*

.....

Otros familiares

FSD

078679

Fecha	*Documentos*	*ANTECEDENTES A REGISTRAR*
02.06.82	15.533	Figura en una Nómina de Firmantes del Manifiesto de Residentes de Cerro Largo en Montevideo adherentes al Frente Amplio.- Eval.:A-1(Año 1971) (M) (VL) (GM) (LA).Indica ( ) ( ) ( ) ( ) ( ) .-

11941 / 82
PAG. 2537

- POSEE ANTECEDENTES EN EL CO.NA.E -
EVAL - A - 1.(C0) INDICA ( ) ( ) ( )

6/2/84

Fs1

078680-6

SERVICIO DE INFORMACION DE DEFENSA

Dep. 1

V A R I O S

Confeccionado el 23.5.66

FOTO

Apellidos HERRERA RAMOS

Nombres Fernando Félix Venancio (1)

Fecha de Nacimiento 18.5.902 (2)

Lugar de Nacimiento Uruguay (3)

Est. Civil Casado con Celia GUFFANTI VILLA (4)

Cred. Cívica ..... Céd. Identidad 111.312 (5)

Otros Documentos IP. No. 29.659 (6)

Ocupación Médico (7)

Padre Fernando HERRERA MORATORIO (8)

Madre Celia [illegible] (9)

Domicilio [illegible] 1182 ó 1184 (1965) Ciudad [illegible]

Otros datos:

88724

F52

FICHA COMPLEMENTARIA

DOCUMENTO		ANTECEDENTES
Fecha	Origen	078680
15.8.65	75/1466	- Como integrante de la Asociación de Profesores Titulares de la Facultad de Medicina firma una declaración ante la difícil situación que vive la Universidad y el País, la cual ellos estiman es una "situación cada día más amenazante".-
28.8.74	D.2128	- Integra la Comisión Uruguaya de Derechos Humanos, organismo dependiente de su similar en la C.E.A.. La misma está presidida por Héctor [illegible] (II) - "La Mañana".-
28.[illegible].78 [illegible] 226/78	D.0119 D3 M II	- 19.3.76 - Se establece [illegible] material literario de tendencia izquierdista, [illegible] (1 revista).- 22.6.77 - Se establece [illegible] material [illegible] [illegible] [illegible] [illegible] (·) [illegible] [illegible] (·).- [illegible]
[illegible].982	. . . . .	[illegible] (·) [illegible] 2.81/[illegible] 28.8/[illegible] [illegible] por [illegible] Div.[illegible] (·).

FECHA	DOCUMENTOS	HERRERA RAMOS 078680 ANTECEDENTES A REGISTRAR FERNANDO FELIX 53
28.11.83	2155/80 pág.22	31.12.76:En la fecha cesa en su cargo como docente de la Facultad de Medicina por término de interinato.E-v:1.A-1.(ME)

Fs 1

EXTREMISTA

JUNTA DE COMANDANTES EN JEFE 078681-4

S. I. D. (a) CONTADOR y RUBIO

Dep. I Secc. I

Sub Secc. A/N

Ficha Nro. _____ Confec. 15.4.83

HERRERA SANGUINETTI — Apellidos

Fernando Ramón — Nombres

DOCUMENTOS: C/C ..... Serie ..... Nro. C/I. 789.315 Nro. ..... Dpto.

OTROS DOC. ..... Pasaporte ..... Lib. Enrol. ..... etc.

NACIMIENTO: ..... Fecha ..... Lugar

DOMICILIO: ..... Calle ..... Nro. ..... Teléf. ..... Ciudad o Localidad

PROFESION U OCUPACION: .....

LUGAR: ..... CARGO: .....

IDEOLOGIA POLITICA: ..... CLASIFICACION: PVP

DATOS COMPLEMENTARIOS: ..... Est. Civil ..... Cónyuge ..... Hijos

187304 Otros [illegible]

F52

Fecha	Documentos	978681 ANTECEDENTES A REGISTRAR
15.4.83	25145/1334	13.12.67- Según material incuadtado en el allanamiento efectuado en la redacción de "EPOCA", es colaborador pecuniario de ese periódico.- Mantenía contactos con CHARLO FILIPOVICH, José Pedro.-Dval A-2.-(GG)

Fs1

JUNTA DE COMANDANTES EN JEFE

S. I. D.

078682-2

Dep. I Secc. I

Sub Secc. A/N

Ficha Nro. ..... Confec. 30-6-78

HERRERA SANTANA (Apellidos) — Francisca P.- (Nombres)

DOCUMENTOS: C/C LBC- 1469 (Serie / Nro.) C/I. ..... (Nro. / Dpto.)

OTROS DOC. ..... (Pasaporte / Lib. Enrol. / etc.)

NACIMIENTO: 40 años (1970) (Fecha / Lugar)

DOMICILIO: 12 de Octubre entre Rivera y Montevideo (Calle / Nro. / Teléf. / Ciudad o Localidad)

PROFESION U OCUPACION: Ama de Casa

LUGAR: ..... CARGO: .....

IDEOLOGIA POLITICA: ..... CLASIFICACION: .....

DATOS COMPLEMENTARIOS: .....

Est. Civil [illegible] Conyuge .....

f52

Fecha	Documentos	078682 ANTECEDENTES A REGISTRAR
26-5-76	D.0723	Afiliado al Partido Comunista con el Nro. 45.188, fecha ingreso: 10.5.70, presentado por: Alcalás ROMERO, Tito DI PASXCUA, seccional: Young.- Eval: B-1 (M).-

FS1

078683-0

MINISTERIO DE DEFENSA NACIONAL

S. I. D.

Dep. I Secc. I

Sub Secc. A/N

Ficha Nro. ..... Confec. .....

HERRERA (Apellidos) Freddy (Nombres)

DOCUMENTOS: C/C ..... (Serie / Nro.) C/I. ..... (Nro. / Dpto.)

OTROS DOC. ..... (Pasaporte / Lib. Enrol. / etc.)

NACIMIENTO: 22 años (1967) (Fecha / Lugar)

DOMICILIO: 25 de Agosto. Juan Lacaze (Calle / Nro.) ..... (Teléf.) Colonia (Ciudad o Localidad)

PROFESION U OCUPACION: Textil

LUGAR: Comporar y Soulas S.A. CARGO: .....

IDEOLOGIA POLITICA: Comunista CLASIFICACION: .....

DATOS COMPLEMENTARIOS: ..... (Est. Civil / Cónyuge / Hijos)

Otros Datos:

F52

Fecha	Documentos	078683 ANTECEDENTES A REGISTRAR
21.4.75	Doc.656	Afiliado al Partido Comunista el 23.11.67. con el No. 29505. (Micro-film incautado a RODNEY ARISMENDI). Eval. R-2.(E).-

F51

974

F52

FICHA COMPLEMENTARIA

DOCUMENTO		078684 ANTECEDENTES
Fecha	Origen	
29-IX-73	Doc. 3084	-Figura en una relación de nombres incautada en el domicilio de Raúl Casuriaga, activo militante del P.C.- (UU) Evaluación F-6.-

SERVICIO DE INFORMACION DE DEFENSA

Dep. 1

078685-5

fs 1

Confeccionado el 22.9.73

V A R I O S

F O T O

Apellidos HERRERA de PERMANYER

Nombres Graziela

Fecha de Nacimiento

Lugar de Nacimiento

Est. Civil

Cred. Cívica Céd. Identidad

Otros Documentos

Ocupación

Padre

Madre

Av Agraciada 1641 Ciudad

62.15

FSD

FICHA COMPLEMENTARIA

DOCUMENTO		078685 ANTECEDENTES
FECHA	ORIGEN	
12.6.72	Doc. 1446	Recibe correspondencia de Polonia.-qq-. 17/10/978.- Se hizo Memo (A) No.1477/978 para el Dpto.II del E.M.E.(SS)-

SERVICIO DE INFORMACION DE DEFENSA

Dep. 1

078686-3

151

Confeccionado el 26.9.73.

VARIOS

FOTO

Apellidos HERRERA

Nombres Hector

Fecha de Nacimiento

Lugar de Nacimiento

Est. Civil

Cred. Civica Céd. Identidad

Otros Documentos

Ocupación

Padre

Madre

Domicilio Himplaya 3022. Apto. 1. Ciudad

Otros datos

[illegible]

F52

FICHA COMPLEMENTARIA

DOCUMENTO		078685 ANTECEDENTES
FECHA	ORIGEN	
18.3.72.	Doc.365.	-Figura en una relación de personas que reciben correspondencia de Editorial "Grito de Asencio" y Rev."Para todos".-(W)

SERVICIO DE INTELIGENCIA
División I
(Seguridad)

MINISTERIO DE DEFENSA NACIONAL
SERVICIO DE INFORMACION DE DEFENSA

M / F

078687-1

Sección «A»
Act. Ant. Nac.
Ficha N[illegible]

Nombres y Apellidos: HERRERA, Héctor.-

Fecha de Nacimiento: .....

Lugar de Nacimiento: .....
(País - Ciudad o Localidad - etc.)

Cred. Civ.: Serie ..... N.º ..... Ced. Identidad: .....

Otros documentos: .....
(Pasaporte - Libreta Enrolam. - etc.)

Foto

Domicilio: .....
(Ciudad o Localidad) (Calle) (N.º) (Telef.)

Filiación

Edad Aparente ..... Color del Cutis .....

Color del Cabello ..... Estatura Aproximada .....

Complexión ..... Aspecto Social .....

Señas particulares .....

Ficha confeccionada en ..... el .....

078687

F52

ACTIVIDADES

(1) Laborales: Profesión Obrero de la construcción Lugar de trabajo .....

Cargo ..... Antigüedad .....

Otras Actividades .....

.....

(2) Políticas: Ideología Comunista.- Actuación .....

Antecedentes .....

Antecedentes familiares .....

(3) Sociales: Estado Civil ..... Religión ..... Figuración .....

Grado Instrucción ..... Lugares que frecuenta .....

(4) Económicas: Situación ..... Capital aprox. ..... Vehículo .....
marca y N.o

Otros datos .....

Datos Complementarios .....

Apreciación Personal Gral. .....

.....

.....

HERRERA, Héctor.- **FICHA COMPLEMENTARIA** Fs 3

* Documento		078687 Antecedentes
Fecha	Origen	
1)6-V-954.-	Of.5/954 del Dest.Rn.Inf.12.-	1) Delegado del Sindicato Unico de la Construcción de Montevideo, al acto realizado por el Sindicato U. de la Construcción de Maldonado en esta Ciudad el día 1-V-954.-
2)28-VIII-963.-	0f(C)-I-237/962.- Jef.Pol.Mdeo. Identificación No. 324/963 P-72-D-No.15	2) Calificado comunista, militando en el gremio de la Construcción, SUNCA. En Justicia del 27-7-956, agarrao separatismo y hace declaraciones sobre problemas del gremio.-
14-XII-67	19-20	Orador en un acto organizado por el FIdeL en la ciudad de San José. e l 26 de noviembre .

FICHA COMPLEMENTARIA

Documento		07887 Antecedentes
Fecha	Origen	

MINISTERIO DE DEFENSA NACIONAL

Dep. I F55 Secc.

S. I. D. 078687

Sub-Secc. G

Ficha Nº ..... Confec. 21

24-9-63

HERRERA — Héctor

Apellidos — Nombres

DOCUMENTOS: C|C ..... C|I .....

Serie Nº Nº Dpto.

OTROS DOC.: .....

Pasaporte Lib. Enrol. etc.

NACIMIENTO: .....

Fecha Lugar

DOMICILIO: .....

Calle Nº Telef. Ciudad o Localidad

PROFESION U OCUPACION: Obrero de la construcción

LUGAR: ..... **CARGO** .....

IDEOLOGIA POLITICA [illegible] **CLASIFICACION** [illegible]

DATOS COMPLEMENTARIOS .....

Est. Civil Conyuge Hijos

[illegible]

otros familiares

DOCUMENTOS 6/7/54	078687 ANTECEDENTES A REGISTRAR	856
-Of-5/54- Dest-Bn- Inf-No.12- 22/8/63 3-Of-(c) I-237-62- I-P-M-Iden Cificación 324/963.- 3-72-D-15.-	Es Delegado del Sindicato Unico Nacional de la Construcción y Afines (S-U-N-C-A) de Montevideo al Acto realizados por su simila de la ciudad de Maldonado el día 1-5-54.- Calificado comunista militante en el Gremio de la construcción. En el diario Justicia de fecha 27-7-956, aparece como secretari y hace declaraciones en el mismo, sobre los problemas del gremi	

Fs1

078688-9

MINISTERIO DE DEFENSA NACIONAL

S. I. D.

Dep. I Secc. I

Sub Secc. A/N

Ficha Nro. ..... Confec. .....

HERRERA DE LOS SANTOS — Apellidos

Héctor Sebastian — Nombres

(7)

DOCUMENTOS: C/C L.T.B. 16.884 (1) C/I. 1.226.654-5 (2)

Serie Nro. Nro. Dpto.

OTROS DOC. .....

Pasaporte Lib. Enrol. etc.

NACIMIENTO: 18 años (1968) 14.11.49 (3) Montevideo

Fecha Lugar

Grecia No. 3396 (8)

DOMICILIO: Filipinas 4015. (1968) actual Los Robles No. 2557 (4)

Calle Nro. Teléf. Ciudad o Localidad

PROFESION U OCUPACION: Obrero de la Carne. Frig. Nacional. Secc.Hojalatería.

LUGAR: ..... CARGO: .....

IDEOLOGIA POLITICA: Comunista. CLASIFICACION: .....

DATOS COMPLEMENTARIOS: [illegible] (5)

Est. Civil Cónyuge Hijos

[illegible] : Héctor Fructuoso [illegible] (1)

Otros [illegible]

152

Fecha	Documentos	078688 ANTECEDENTES A REGISTRAR
[illegible]	Doc.656.	Afiliado al Partido Comunista el 30.07.68 con el Nº 33131. (Microfilm incautado a RODNEY ARISMENDI). Eval. B-2.(E).-
24.3.80	- - - - - -	Se contestó en Constancia de Habilitación para Cargos Públicos Nº 2667/78 de la Secc. 13ª. a nombre de Héctor Juan HERRERA DE LOS SANTOS, del cual no se tiene la certeza de que se tratae de la mismapersona.- (PP).-
		-[illegible] APORTADA POR LA [illegible].-
		[illegible].9.73.- En la fecha se realizó una inspección en el Local de la Federación Autónoma de la Carne, en virtud de que allí se encontraría máquinarias para la impresión de volantes contrarios al Gobierno, lo que arrojó resultado negativo. Estableciéndose que el titular era cuidador de dicho local conjuntamente con Clotilde Artigas [illegible].-
8.6.81. Secc. 24a. [illegible]	[illegible]	[illegible].9.[illegible].- En el día de la fecha se contestó Constancia Nº. 303/[illegible] [illegible] ingresa en la Dirección de Hidrografía con [illegible] [illegible] Ind. [illegible] (1) al (7).- ([illegible])

FECHA	DOCUMENTOS	ANTECEDENTES A REGISTRAR 078688 F53
		HERRERA DE LOS SANTOS Hector Sebastian
22.10.79	2537	3.9.73:- Empleado del Frigorífico Castro. Cuidador de la Federación Autónomā de la Carne, situada en Grecia No. 3396. Se inspeccionó el local en virtud de que allí se encontraría maquinaria para la impresión de volantes contrarios al Gobierno, lo que arrojó resultado negativo. Eval. A-2. Indica: (7) y (8). (AM)

FECHA	DOCUMENTOS 078688	ANTECEDENTES A REGISTRAR fs 4

30-3-79

F51

JUNTA DE COMANDANTES EN JEFE

078689-7

S. I. D.

Dep. I Secc. I

Sub Secc. A/N

Ficha Nro. ..... Confec. .....

HERRERA LEADE — Apellidos

HECTOR QUINTIN — Nombres

DOCUMENTOS: C/C ACD 6530 (Serie / Nro.) C/I. ..... (Nro. / Dpto.)

OTROS DOC. ..... (Pasaporte / Lib. Enrol. / etc.)

NACIMIENTO: ..... (Fecha / Lugar)

DOMICILIO: ..... (Calle / Nro. / Teléf. / Ciudad o Localidad)

PROFESION U OCUPACION: .....

LUGAR: ..... CARGO: .....

IDEOLOGIA POLITICA: ..... CLASIFICACION: .....

DATOS COMPLEMENTARIOS: ..... (Est. Civil / Cónyuge / Hijos)

Otros Datos

FS2

Fecha	Documentos	ANTECEDENTES A REGISTRAR
		07868
7.11.78	Doc.1513	-- Delegado de Mesa por las listas:2001-1001.- , en las elecciones nacionales del año 1971, por el Departamento de Montevideo.- .- Circuito N° 1949.- (Inf. Corte Electoral).- (Pág. N° 320) (M).-

F53

SERVICIO DE INFORMACION DE DEFENSA

078689

Dep. 1

Confeccionado el 8-IV-1970.-

VARIOS

FOTO

Apellidos HERRERA LEADEN

Nombres Héctor Quintín

Fecha de Nacimiento 18 años (1968)

Lugar de Nacimiento Uruguay

Est. Civil Soltero

Cred. Cívica ..... Ced. Identidad .....

Otros Documentos .....

Ocupación Estudiante del Liceo Eduardo Acevedo.

Padre .....

Madre .....

Domicilio Estanislao de la Vega 3846 Ciudad Montevideo

Otros datos: .....

FICHA COMPLEMENTARIA

154

DOCUMENTO		078689 ANTECEDENTES
Fecha	Origen	
10-VIII_968	B72-D37 Parte 116	-Detenido por distribuir panfletos contrarios a las Medidas Prontas de Seguridad.-

2 III 1974

MINISTERIO DE DEFENSA NACIONAL

S. I. D.

078690-S

Dep. I Secc, I

Sub - Secc. G

Ficha Nro._____ Confec._____

HORRER. Héctor R.

Apellidos Nombres

DOCUMENTOS: C/C._____ C/I._____

Serie Nro. Nro. Dpto.

OTROS DOC. _____

Pasaporte Lib. Enrol. etc.

NACIMIENTO: _____

Fecha Lugar

DOMICILIO: _____

Calle Nro. Teléf. Ciudad o Localidad

PROFESION U OCUPACION: _____

LUGAR: _____ **CARGO:** _____

IDEOLOGIA POLITICA: _____ **CLASIFICACION:** _____

DATOS COMPLEMENTARIOS: _____

Est. Civil Conyuge Hijos

Otros familiares

F52

Fecha	Documentos	07869 ANTECEDENTES A REGISTRAR
5.7.73	1556	Figura en lista de personas q o apoyan y colaboran con comité de Base e activistas de O.S.E.(Evolución F-6) (K)

MINISTERIO DE DEFENSA NACIONAL

S. I. D.

078691-3

Dep. I 451 Sec. I

Sub - Secc. **C/G.**

Ficha Nro. ____ Confec. 11/9/74

HERRERA MENDEZ — Apellidos

Horacio — Nombres

DOCUMENTOS: C/C. ____ Serie ____ Nro. C/I. ____ Nro. ____ Dpto.

OTROS DOC. ____ Pasaporte ____ Lib. Enrol. ____ etc.

NACIMIENTO: ____ Fecha ____ Lugar

DOMICILIO: ____ Calle ____ Nro. ____ Teléf. ____ Ciudad o Localidad

PROFESION U OCUPACION: ____

LUGAR: ____ CARGO: ____

IDEOLOGIA POLITICA: ____ CLASIFICACION: ____

DATOS COMPLEMENTARIOS: ____ Est. Civil ____ Cónyuge ____ Hijos

Otros familiares: [illegible]

F52

Fecha	Documentos	07869 ANTECEDENTES A REGISTRAR
17/5/74	Doc.1122	Embajador en Polonia.Hermano de la Sra del Embajador en Bonn Dr.José A. Quadros.-(II)Eval.E-2.-

078692-1

Fs1

JUNTA DE COMANDANTES EN JEFE
S. I. D.

Dep. I Secc. I

Sub Secc. A/N

Ficha Nro. ..... Confec. 1.6.78

HERRERA — Apellidos

HUGO — Nombres

DOCUMENTOS: C/C ..... C/I. .....
Serie Nro. Nro. Dpto.

OTROS DOC. .....
Pasaporte Lib. Enrol. etc.

NACIMIENTO: .....
Fecha Lugar

DOMICILIO: .....
Calle Nro. Teléf. Ciudad o Localidad

PROFESION U OCUPACION: .....

LUGAR: ..... CARGO: .....

IDEOLOGIA POLITICA: ..... CLASIFICACION: 1.1.1926

DATOS COMPLEMENTARIOS: .....
Est. Civil Cónyuge

.....

Oficial [illegible]

FS2

Fecha	Documentos	078692 ANTECEDENTES A REGISTRAR
29.5.78 Com.Of.Prens.	D.0617 1986 FF.SS.	-Integró las AGRUPACIONES REVOLUCIONARIAS ESTUDIANTILES(ARE), que fueron creada en 1973 en la Facultad de Ciencias Económicas por Ernesto DOMINGUEZ, y respondían ideológicamente a las AGRUPACIONES DE VANGUARDIAS SOCIALISTAS, la integró junto con :José CIFUENTI, Mercedes FERNANDEZ, Teresa CANO, Alvaro CARAY, Adolfo DOMINGUEZ, Raúl LOPEZ y José FERNANDEZ.(F).-
11.9.78	"El País" Pág.2.	-Idem.doc. anterior.(F).-
10/8/81 N° 251/81 INGRESO (I. .T.).	C.I.C.P. Secc.17 de Ideo.	-04/12/81: En la fecha se contestó dicha constancia a nombre de HERRERA DUARTE, Hugo Francisco con el antecedente anteriormente registrado, no pudiéndose establecer si el mismo le corresponde.-(MJ).-

F51

JUNTA DE COMANDANTES EN JEFE "VARIOS"

S. I. D.

078693-9

Dep. I Secc. I

Sub Secc. A/N

Ficha Nº .... Confec. 8/1/82

Apellidos: HERRERA DUARTE

Nombres: HUGO FRANCISCO

DOCUMENTOS: C/C Serie BDA Nº 57705 C/I. Nº 1.594.553-6 Dpto.

OTROS DOC. Pasaporte .... Lib. Enrol. .... etc.

NACIMIENTO: Fecha 18/9/937 Lugar Montevideo

DOMICILIO: Calle Av.José Belloni Nº 6258 Telef. .... Ciudad o Localidad ....

PROFESION U OCUPACION: Empleado

LUGAR: [illegible] CARGO: ....

IDEOLOGIA POLITICA: .... CLASIFICACION: ....

DATOS COMPLEMENTARIOS: Est. Civil [illegible] Cónyuge .... Hijos ....

[illegible]

Otros familiares

F-52

Fecha	Documentos	078693 ANTECEDENTES A REGISTRAR
10/3/81	C.H.C.P. Nº 251/81 Secc. 17a. INGRESO de MONTEVIDEO (UM).	04/12/81: En la fecha se contestó dicha constancia a nombre del causante con antecedentes a nombre de HERRERA, Hugo, no pudiéndose establecer si los mismos le corresponden. (RJ).-

30-3-79

078694-7

FS-1

JUNTA DE COMANDANTES EN JEFE

S. I. D.

Dep. I Secc. I

Sub Secc. A/N

Ficha Nro. ..... Confec. .....

HERRERA VESTAL — Apellidos

HUGO MARIA — Nombres

DOCUMENTOS: C/C BOA-48937 — Serie Nro. — C/I. ..... — Nro. Dpto.

OTROS DOC. ..... — Pasaporte Lib. Enrol. etc.

NACIMIENTO: ..... — Fecha Lugar

DOMICILIO: ..... — Calle Nro. Teléf. Ciudad o Localidad

PROFESION U OCUPACION: .....

LUGAR: ..... CARGO: .....

IDEOLOGIA POLITICA: ..... CLASIFICACION: .....

DATOS COMPLEMENTARIOS: ..... — Est. Civil Cónyuge Hijos

121.73

Datos Militares

F52

Fecha	Documentos	078694 ANTECEDENTES A REGISTRAR
7.11.78	D. 1513	-- Delegado de Mesa por las listas : 90-190-871-2871.- , en las elecciones nacionales del año 1971, por el Departamento de Montevideo .- Circuito N° 1120.- (Inf. Corte Electoral).- (Pág. N°0320) (M).-

6/2/84

11941 / 82
PAG. 2537

- POSEE ANTECEDENTES EN EL C.O.N.A.E.
EVAL - A - I.C (D) INDICA ( ) ( ) ( )

Fs1

Ficha confeccionada el día 25/4/1978

MINISTERIO DE DEFENSA NACIONAL
S. I. D.

Dep. PE Sec. 1
Sub-Secc. A/N
Ficha Nº..... Confec.....

078695-4

HERRERA BENITEZ ..... Jorge .....
Apellidos Nombres

DOCUMENTOS: C/C. ..... C/I. .....
Serie Nro. Nro. Dpto.

OTROS DOC. .....
Pasaporte Lib. Enrol. etc.

NACIMIENTO: 18 años de edad (1972) .....
Fecha Lugar

DOMICILIO: Tiroteo Aparicio 3737 .....
Calle Nro. Teléf. Ciudad o Localidad

PROFESION U OCUPACION: .....

LUGAR: ..... CARGO: .....

IDEOLOGIA POLITICA: ..... CLASIFICACION: .....

DATOS COMPLEMENTARIOS: .....
Est. Civil Cónyuge Hijos

[illegible]

.....
Otros familiares

F52

Fecha	Documentos	078695 ANTECEDENTES A REGISTRAR
X/972	D. 3547	-Fué detenido en el día de la fecha a disposición del Bn. 9o. de Caballe
	U.P.E.(Nr.6)ría,	siendo posteriormente entregado a la mencionada Unidad (C.C)

JUNTA DE COMANDANTES EN JEFE
S. I. D.

078696-2

9.6.82 Fs 1

Dep. I Secc. I

Sub Secc. A/N

Ficha Nº ..... Confec. .....

[redacted] José

Apellidos Nombres

DOCUMENTOS: C/C ..... C/I. .....

Serie Nº Nº Dpto.

OTROS DOC. .....

Pasaporte Lib. Enrol. etc.

NACIMIENTO: .....

Fecha Lugar

DOMICILIO: .....

Calle Nº Teléf. Ciudad o Localidad

PROFESION U OCUPACION: .....

LUGAR: ..... CARGO: .....

IDEOLOGIA POLITICA: ..... CLASIFICACION: .....

DATOS COMPLEMENTARIOS: .....

Est. Civil Cónyuge Hijos

.....

Otros familiares

Fecha	Documentos	078696 ANTECEDENTES A REGISTRAR	152
26.6.82	D.15226	- Presentó con Juan José BRUZZONE a Fortunato ANDRADA para su afiliación al P.C. según material incautado por C.C.C.A. en Feb./76,"operación Morgan".= Dval.A-1 (Z)	

9.6.82 F1

JUNTA DE COMANDANTES EN JEFE

078697-0

S. I. D.

Dep. I V.o Secc. I

Sub Secc. A/N

Ficha Nº ..... Confec. .....

HERRERA ..... José .....

Apellidos Nombres

DOCUMENTOS: C/C ..... C/I. .....

Serie Nº Nº Dpto.

OTROS DOC. .....

Pasaporte Lib. Enrol. etc.

NACIMIENTO: .....

Fecha Lugar

DOMICILIO: .....

Calle Nº Teléf. Ciudad o Localidad

PROFESION U OCUPACION: [illegible]

LUGAR: ..... CARGO: .....

IDEOLOGIA POLITICA: ..... CLASIFICACION: .....

DATOS COMPLEMENTARIOS: .....

Est. Civil Cónyuge Hijos

.....

Otros familiares

Fecha	Documentos	078681 ANTECEDENTES A REGISTRAR 152
26.5.82	C.15226	- Según Memo.1337/76 del SID del 15/IX/76, se establece que el 17/IV/64, integra la lista 17 para el acto eleccionario de A.L.U, por el período 1963/65, dicha lista es de tendencia izquierdista.- Eval.A-1 (Y)

MINISTERIO DE DEFENSA NACIONAL
S. I. D.

07869

Dep. I FS 3 Secc. I

Sub-Secc. G

Ficha Nº..... Confec 30.12.68

HERRERA — José
Apellidos — Nombres

DOCUMENTOS: C/C ..... C/I .....
Serie — Nº — Nº — Dpto.

OTROS DOC.: .....
Pasaporte — Lib. Enrol. — etc.

NACIMIENTO: .....
Fecha — Lugar

DOMICILIO: .....
Calle — Nº — Telef. — Ciudad o Localidad

PROFESION U OCUPACION: Bancario

LUGAR: ..... CARGO .....

IDEOLOGIA POLITICA ..... CLASIFICACION .....

DATOS COMPLEMENTARIOS .....
Est. Civil — Nº

.....
Dirección

38841

078697

FECHA 19	DOCUMENTOS	ANTECEDENTES A REGISTRAR
7.IV.64.B.75.(1 875.D.69.A.C.14.		Integra la lista 17 para el acto eleccionario de la Asoci de Bancarios del Uruguay por el período 5 de mayo 1963-65 tendencia izquierdista.
		25/5/79-Se contestó por Nem.(A).Nº 880/79 de la Universidad

ANTINACIONAL

F51

JUNTA DE COMANDANTES EN JEFE

S. I. D.

078698-8

Dep. I Secc. I

14/11/81 Sub Secc. A/N

Ficha Nº ..... Confec. .....

HERRERA ..... José .....

Apellidos Nombres

DOCUMENTOS: C/C ..... C/I. .....

Serie Nº Nº Dpto.

OTROS DOC. .....

Pasaporte Lib. Enrol. etc.

NACIMIENTO: .....

Fecha Lugar

DOMICILIO: .....

Calle Nº Teléf. Ciudad o Localidad

PROFESION U OCUPACION: .....

LUGAR: ..... CARGO: .....

IDEOLOGIA POLITICA: ..... CLASIFICACION: .....

DATOS COMPLEMENTARIOS: .....

Cónyuge Est. Civil Hijos

141572

.....

Otros familiares

F52

Fecha	Documentos	078698 ANTECEDENTES A REGISTRAR
19/2/79	Doc.274	26/IV/978 - Presentó conjuntamente con JUAN JOSE [illegible] a FORTUNATO ANDRADA, para su afiliación al Partido Comunista, según material incautado por O.C.C.A. en Feb.76.- EVALUACION: A - 1 (LG)
31/X/981	C.H.C.P. Nro.270 - Ingreso - Paysandú	En la fecha se contestó C.H.C.P. a nombre de JOSE ATANAEL [illegible] HERRERA, para ingreso en AFE, no pudiéndose establecer si se trata de la misma persona.- (LG)
17/II/83	----------	En la fecha se contestó Memo(A)No.312/83 para el Grp.A.A.A No.1 (LG)

078699-6

E Fs 1

MINISTERIO DE DEFENSA NACIONAL
S. I. D.

Dep. 1 Sec. 1

Sub-Secc. A/N

Ficha Nº..... Confec 24.5.73

HERRERA GOICOCHEA — José
Apellidos — Nombres

(a)"Lalo

DOCUMENTOS: C/C..... Serie ..... Nro. ..... C/I 30.703 Nro. Tacuarembó Dpto.

OTROS DOC. ..... Pasaporte ..... Lib. Enrol. ..... etc.

NACIMIENTO: 16 años 1972 Fecha ..... Lugar

DOMICILIO: ..... Calle ..... Nro. ..... Teléf. ..... Ciudad o Localidad

PROFESION U OCUPACION: Estudiante

LUGAR: Enseñanza Secundaria CARGO: .....

IDEOLOGIA POLITICA: ..... CLASIFICACION: .....

DATOS COMPLEMENTARIOS: Soltero
Est. Civil — Cónyuge — Hijos

.....
Otros familiares

F5-2

078699

Fecha	Documentos	ANTECEDENTES A REGISTRAR
19.10.72 8-[illegible]-1972	3574 D.4132 P.P.I.	Detenido 19.9.72.Proc. 20[illegible]9.72.Causal Transgresión al Art. 119 del Código del niño.Personalidad.Caracter debil.Peligrosidad poca.Integración febrero 1972 por Edison Baez(a)Julían.Motivo simpatía.Grado simpatía. Func.Col 20/30.Zona Po. de los Toros.Sector servicios.Grupo Cat.Actitud Interrogatorio.Colab. media.Conducta regular.Fac.Reclusión.Seguridad normal.Aislamiento normal. Fue entregado a su madre Ana Julia Goicochea de Herrera el 25.9.72. Mantuvo conversaciones sobre el MLN con Dardo Valerio Moyano(a)Victor. 16/SET/979 - Se contestó por Memo (a) N°559/79 a la Conisión Nal. de Educación Física. (K) (DD) 17/3/80 - Se hizo Memo. (A) N° 1385/79 para C.N.E.F. (E)
13.6.83	2170/79 Pág.4.	Indica Idem al Documento N°3574/72.- Eval:A-2(AD)
8.8.83	1922/79 Pág.3	Indica Idem al Documento N°3574/72.- Eval:A-2(AD)

SERVICIO DE INFORMACION DE DEFENSA

078700-2

A. 1

Dep. 1

Confeccionado el 8-IV-1970.-

VARIOS

FOTO

Apellidos HERRERA ETCHEVERRI

Nombres José Armando

Fecha de Nacimiento 18 años (1968)

Lugar de Nacimiento Uruguay

Est. Civil Soltera

Cred. Cívica ..... Ced. Identidad .....

Otros Documentos .....

Ocupación Metalúrgico

Padre .....

Madre .....

Domicilio Domingo Torres 4507 Ciudad Montevideo

Otros datos: .....

FICHA COMPLEMENTARIA

Fo-2

DOCUMENTO		078700 ANTECEDENTES
Fecha	Origen	
27-VII-1968	B72-D37 Parte 88	-Detenido por manifestar en contra de las Medidas Prontas de Seguridad.-

IDENTIFICACION DEL ULTIMO ORIGINAL MICROFILMADO: FICHA Nº 78700-2 (HERRERA ETCHEVERRI, José Armando).-

OPERARIO/S: Cbo.2da. C. Blanco y Sdo.1ra. R. Peraza.-

REDUCCION DE IMAGEN: 24 X

SISTEMA EMPLEADO: STANDARD

ROLLO SIMULTANEO: NO

VISTO: Una vez comprobadas las características que contiene el último documento microfilmado en el cierre del acta, se da por finalizada la microfilmación , firmando para su constancia el funcionario responsable y la Dirección de la Oficina, como aval de la autenticidad de este rollo.-

El Encargado de la Sección Microfilmación

S/to.lo.

Juan C. Martinez

El Jefe de la Sección Microfilmación

Mayor

Pedro Parneix

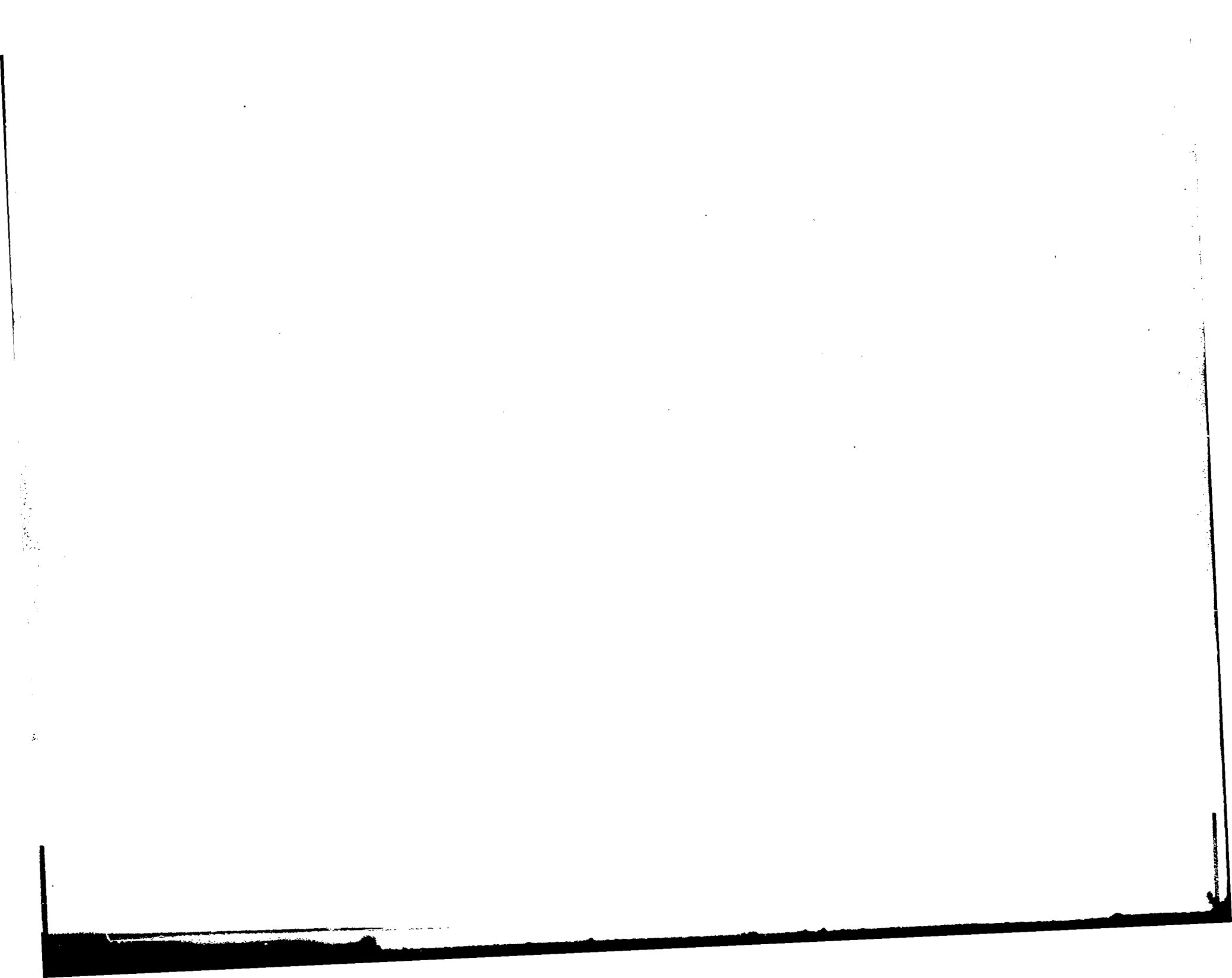

1.0
1.1
1.25
1.4
1.6
1.8
2.0
2.2
2.5
2.8
3.2
3.6
4.0
4.5
5.0
5.6
6.3
7.1
8.0
9.0
10
11
12
14
16
18
20
22
25
28
32
36
40
45
50
56
63
71
80
90
100
ABCDEFGHIJKLMNOPQRSTUVWXYZ
abcdefghijklmnopqrstuvwxyz
1234567890$¢£/%#½¼¾—=+×°@*
ABCDEFGHIJKLMNOPQRSTUVWXYZ1234567890
abcdefghijklmnopqrstuvwxyz$¢£/%#½¼¾—=+×°@*
SHOULD MEASURE
.20" AT DESIRED REDUC
0
2x
16x
20x
24x
Photographic
Sciences
Corporation
23 WEST MAIN STREET
WEBSTER, N.Y. 14580
(716) 872-4503
ABCDEFGHIJKLMNOPQRSTUVWXYZ
abcdefghijklmnopqrstuvwxyz
1234567890$¢£/%#½¼¾—=+×°@*
1.0
2.0
2.2
2.5
2.8
3.2
2.2

59